



REGISTRO MUNICIPAL DE LA PROPIEDAD Y MERCANTIL DEL CANTÓN GIRÓN

Certificado: 1-2018-657

El infrascrito Registrador de la Propiedad, a petición de parte interesada, CERTIFICA:

Que, revisados los registros de la propiedad y gravámenes de la oficina a mi cargo, se constata:

Que, bajo el N° 163, del Registro de Menor Cuantía, el 01 de abril de 1962, se encuentra inscrita la primera copia de una escritura de compraventa celebrada en la ciudad de Cuenca, el 28 de febrero de 1962, ante el Notario doctor Julio Cordero Carrión, de la cual consta: Que, Manuel Albino Morocho y su mujer María Manuela Morocho, venden y transfieren a favor del señor JOSÉ BENITO MOROCHO, casado con MARÍA GUADALUPE CHICA, un terreno situado en el punto "RUMIPUGRO", de Nabón, antes jurisdicción del cantón Girón, provincia del Azuay.

Bien raíz comprendido dentro de éstos linderos: Por la CABECERA, terrenos de Justo Modesto Morocho, mojones al medio; por el PIE, el río León; por el UN COSTADO, terrenos de José Miguel Morocho, mojones al medio; y, por el OTRO, terrenos del vendedor.

El terreno tiene derecho a los sitios de Zhiña.

Revisados los índices de los libros pertinentes de la oficina a mi cargo, hasta el año 1990, no se encuentra que el bien raíz antes descrito y delimitado, haya pasado a poder de terceras personas con títulos inscritos, menos tiene prohibiciones ni gravámenes que afecten o limiten su dominio. Esta afirmación es de carácter excluyente y se refiere únicamente a los cónyuges señores JOSÉ BENITO MOROCHO y MARÍA GUADALUPE CHICA.

La presente certificación tiene vigencia de treinta días.

Girón, 29 de marzo de 2018.

Dr. Pedro Rafael Zhunio Z.
REGISTRADOR DE LA PROPIEDAD
CANTÓN GIRÓN



159 ciento cincuenta y nueve

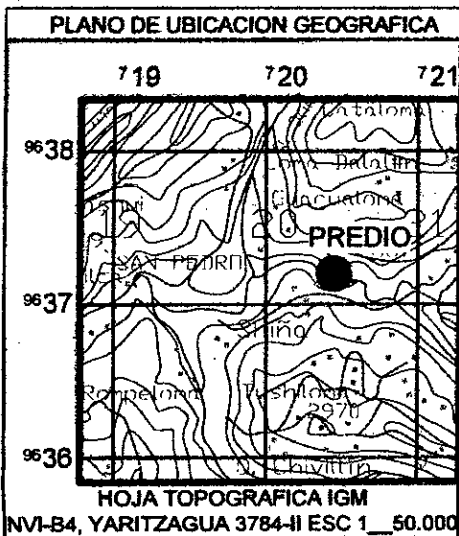

CUADRO DE COORDENADAS UTM ZONA 17 SUR		
VERTICE	X(M)	Y(M)
P1	720,473.76	9,637,274.76
P2	720,487.43	9,637,270.15
P3	720,496.19	9,637,266.52
P4	720,507.19	9,637,260.77
P5	720,498.07	9,637,247.38
P6	720,491.76	9,637,238.09
P7	720,458.78	9,637,192.58
P8	720,438.48	9,637,165.42
P9	720,429.20	9,637,151.55
P10	720,406.50	9,637,117.81
P11	720,401.68	9,637,116.05
P12	720,390.12	9,637,112.75
P13	720,382.02	9,637,110.73
P14	720,372.61	9,637,110.45
P15	720,361.46	9,637,111.37
P16	720,380.21	9,637,137.50
P17	720,401.56	9,637,167.15
P18	720,415.12	9,637,187.40
P19	720,455.67	9,637,248.38

Escala: 1:1000 **LEVANTAMIENTO PLANIMETRICO E INFORME DE LINDERACION** Fecha: 29-DICIEMBRE-2014
 Superficie: 0.6343 Has. Altitud Media: 2630 msnm

Propietario: **JOSE BENITO MOROCHO** CI. 010408250-8
MARIA GUADALUPE CHICA

UBICACION: Provincia: AZUAY Canton: NABON Parroquia: NABON Sector: SHIÑA

NORTE: DESDE P1 HASTA P4 CON JUSTO MODESTO MOROCHO EN: 14.42M. RUMBO S 71° 20' 01" E; 9.49M. RUMBO S 67° 27' 46" E; 12.41M. RUMBO S 62° 24' 32" E;

SUR: DESDE P10 HASTA P15 CON RIO LEON EN: 4.92M. RUMBO S 79° 58' 28" W; 12.29M. RUMBO S 69° 59' 45" W; 8.34M. RUMBO S 75° 59' 25" E; 9.41M. RUMBO S 88° 18' 26" E; 11.19M. RUMBO N 85° 16' 34" W;

ESTE: DESDE P4 HASTA P10 CON ROSALINO MOROCHO EN: 16.20M. RUMBO S 34° 16' 50" W; 11.24M. RUMBO S 34° 10' 46" W; 56.19M. RUMBO S 35° 55' 48" W; 33.61M. RUMBO S 36° 46' 13" W; 16.69M. RUMBO S 33° 46' 29" W; 40.66M. RUMBO S 33° 55' 59" W.

OESTE: DESDE P15 HASTA P1 CON ARIOSTO PAUCAR EN: 32.15M. RUMBO N 35° 39' 55" E; 36.54M. RUMBO N 35° 45' 54" E; 24.37M. RUMBO N 33° 47' 33" E; 73.23M. RUMBO N 33° 37' 26" E; 32.00M. RUMBO N 34° 26' 38" E;

Solicitante: MARIA GUADALUPE CHICA CI. 010408250-8
 Tecnico responsable: Revisión y aprobación:



ARC. RONALD CHUCHUCA G.
 SENESCYT: 1029-05-582455

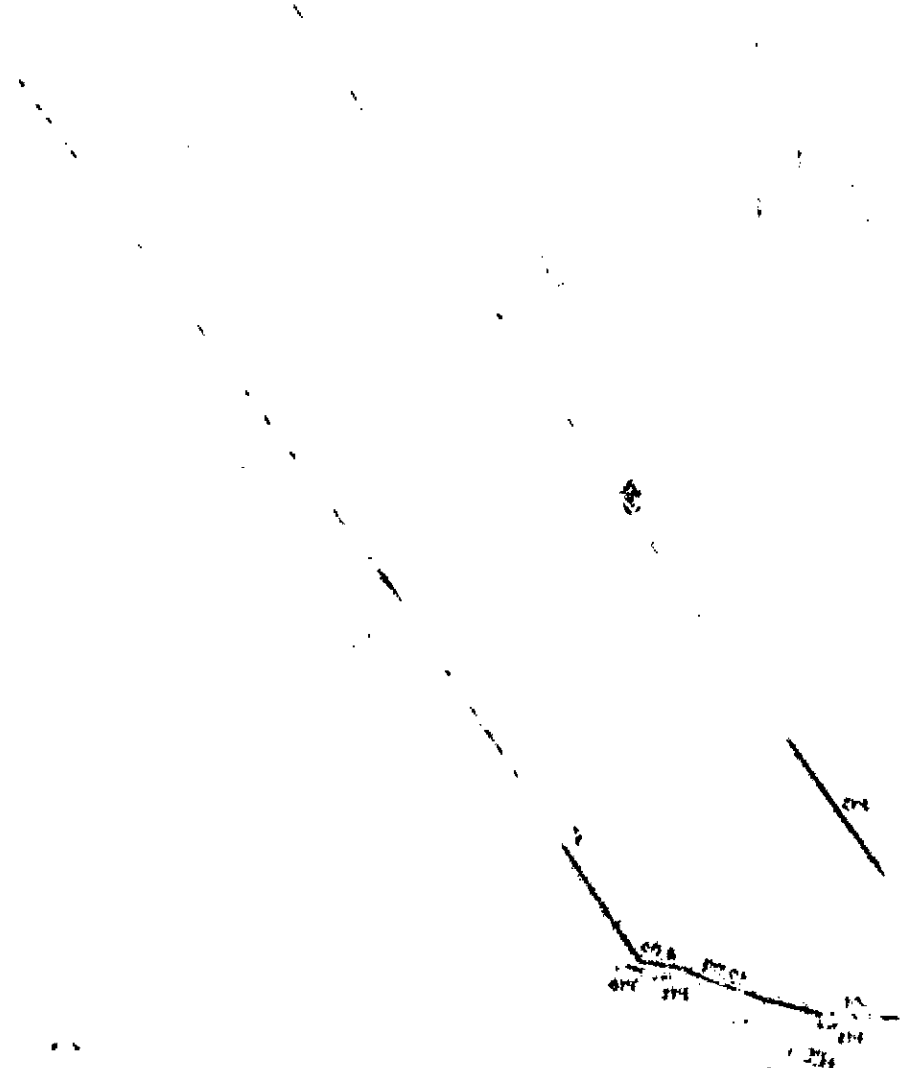

DEPT. OF THE ARMY
ENGINEERING CENTER
FORT BELLEVILLE, ILL.
1950



161 ciento sesenta y uno

REGISTRO MUNICIPAL DE LA PROPIEDAD Y
MERCANTIL DEL CANTÓN GIRÓN

Certificado: 1-2018-571

CERTIFICADO

El infrascrito Registrador de la Propiedad, a petición de parte interesada, CERTIFICA:

Que, se encuentra inscrita la escritura de compraventa celebrada en la ciudad de Girón el 26 de mayo de 1956, ante el señor José Adolfo Toledo, Notario Segundo de este cantón, entre: MOROCHO MOROCHO JOSE LUIS y MARÍA ROSARIO MOROCHO como **Vendedores**; y MANUEL JESÚS QUEZADA como **Comprador**, e inscrita con el N°302, el 08 de julio de 1956 del Registro de Menor Cuantía de Girón.

Para extender el presente certificado, previamente se han revisado los índices de los libros pertinentes de la oficina a mi cargo, desde el año 1955, hasta el año 1975, conforme a la solicitud presentada por la señora Nila Elvira Quezada Morocho, de fecha 19 de marzo de 2018.

La presente certificación tiene validez de treinta días.

Girón, 20 de marzo de 2018.

Dr. Pedro Rafael Zhunio Z.
REGISTRADOR DE LA PROPIEDAD
CANTON GIRÓN



REGISTRO DE LA PROPIEDAD Y MERCANTIL DEL CANTÓN NABÓN

Certificado No. 346

Doctor Pedro López Andrade

REGISTRADOR DE LA PROPIEDAD Y MERCANTIL DEL CANTÓN NABÓN

A solicitud de parte interesada,

CERTIFICA:



Que, bajo el número **253** del Registro Mayor de la Propiedad de fecha **08 de Diciembre de 2011**, consta inscrita la escritura pública de Compraventa, otorgada ante la Abogada Raquel Graciela Patiño Delgado, Notario Público Segundo del Cantón Girón, el siete de diciembre del dos mil once; por medio de la cual comparece por una parte y en calidad de vendedor el señor **José María Morocho Remachi**, casado, y, por otra parte en calidad de compradoras las señoritas **Doris Soledad Morocho Morocho Y Ruth Veronica Morocho Morocho**, solteras, por medio de este contrato el tradente exponen: Que, se trata de dueño y poseedor absoluto de unos derechos y acciones por concepto de herencia, sobre un lote de terreno que se halla ubicado en el sector denominado como "**PUCALLPA**", sector que se encuentra dentro de la Hacienda Shiña, antes actualmente comuna Shiña, perteneciente al cantón Nabón, provincia del Azuay, derechos y acciones que lo ostenta a la muerte de su difunta madre que en vida respondía a los nombres de Maria Virginia Morocho Remache Lalvay, causante ésta que en vida heredó a su padre de nombres Marcial Remache Morocho, cujus último que en vida adquirió en calidad de socio comunero de la hacienda Shiña, conjuntamente con otros socios, cuyos nombres constan en la escritura antecedente del sucesor del momento con el número **SESENTA Y OCHO**, los linderos generales de los derechos y acciones son los siguientes: **NORTE**, con parcela de Rufino Morocho, antes hoy existe un camino que conduce a la comunidad de Rañas, en una dimensión de cien metros de longitud; **Por El Sur**: con parcela de Leopoldo Morocho, antes, hoy propiedad del señor Nelson Mayaguari, en sesenta y siete metros longitudinales; **Por El Este**: sitios en común, antes, ahora del señor Ángel Benigno Morocho, en una dimensión de doscientos treinta y dos metros, de longitud; **Por El Oeste**: actualmente, carretera que conduce a la comunidad de Shiña_Rañas, en ciento sesenta y un metros, bien inmueble que tiene una cabida total de **Cuatro Hectáreas Con Cincuenta Y Ocho Areas**, terreno que tienen por compra al señor Doctor Juan Jaramillo Vintimilla, en calidad de personero Judicial de la Asistencia Pública del Azuay, Cañar y Loja, escritura pública protocolizada en fecha veinticuatro de septiembre del año mil novecientos cuarenta, ante el señor Reinaldo Serrano, Notario Público del cantón Cuenca, de ese entonces, misma que se encuentra inscrita el primero de noviembre de mil novecientos cuarenta, con el número ciento uno del Registro de la Propiedad de Mayor Cuantía de Girón.- Con los antecedentes expuestos el señor vendedor José María Morocho Remachi, por sus propios derechos en forma libre y voluntaria da en venta pública como en perpetua enajenación los derechos y acciones hereditarios que le corresponde en calidad de heredero, herencia que es imputable a una cabida de Una Hectárea Y Media, más o menos, que es objeto

REGISTRO DE LA PROPIEDAD Y MERCANTIL DEL CANTÓN NABÓN

de esta venta, que lo realiza dentro de los linderos generales y más especificaciones antes mencionadas. Razón por la cual transfiere a las adquirientes los derechos y acciones que posee por herencia en el predio antes descrito y delimitado, libre de gravámenes, con sus respectivas entradas y salidas, servidumbres activas y pasivas, usos, costumbres legales y más derechos anexos a él; quedando el vendedor sujetos al saneamiento de evicción de conformidad con la Ley, facultando a las adquiriente obtener la inscripción de este título en el Registro de la Propiedad correspondiente. Las compradoras aceptan el presente contrato de compraventa, por ser otorgado a su favor; y, por estar de acuerdo con todas las estipulaciones que contiene.-----

-----**VENTAS.**- Si se Registran, **Que**, bajo el número **154** del Registro Mayor de la Propiedad de fecha **24 de Julio de 2012**, consta inscrita la escritura pública de Compraventa, celebrada ante el Doctor Luis Fidel Aguirre Carrión, Notario Público Primero de este Cantón, el doce de julio del dos mil doce, por medio de la cual comparecen por una parte y en calidad de vendedoras las señoras **Doris Soledad Morocho Morocho, Casada; Y, Ruth Veronica Morocho Morocho, soltera**, y, por otra parte, y en calidad de compradora la señora **Maria Manuela Morocho Morocho, casada**, por medio de este contrato exponen: Que, mediante escritura de compraventa celebrada en la Notaría Pública Segunda del cantón Girón, el siete de diciembre del dos mil once, e inscrita en el Registro Mayor de la Propiedad del Cantón Girón, con el número Doscientos Cincuenta Y Tres (253), el ocho de diciembre del dos mil once, las vendedoras adquirieron los derechos y acciones sobre un cuerpo de terreno, que se halla ubicado en el sector denominado "**PUCALLPA**", de la Hacienda de Shiña, del cantón Nabón, provincia del Azuay.- Inmueble comprendido dentro de los siguientes linderos íntegros: **POR EL NORTE**: con un camino público que conduce a la Comunidad de Rañas, en una dimensión de cien metros de longitud; **Por El Sur**: con propiedades de Nelson Mayaguari, en sesenta y siete metros longitudinales; **POR EL ESTE**: con terrenos de Angel Benigno Morocho, en una dimensión de doscientos treinta y dos metros de longitud; **y, Por El Oeste**: con la carretera que conduce a la Comunidad de Shiña-Rañas, en ciento sesenta y un metros, bien inmueble que tiene una cabida total de cuatro hectáreas con cincuenta y cinco áreas.- Con estos antecedentes, las vendedoras venden y transfieren a favor de la parte compradora, todos los derechos y acciones que tienen el bien raíz antes descrito y delimitado.-----

Es cuanto certifico en honor a la verdad y para los fines legales consiguientes. Toda alteración o enmendadura invalida el presente documento.-----

Nabón, 29 de Mayo de 2019; las 12:10:25.

EL REGISTRADOR

Dr. Pedro J. López Andrade
REGISTRADOR DE LA PROPIEDAD
CANTÓN NABÓN



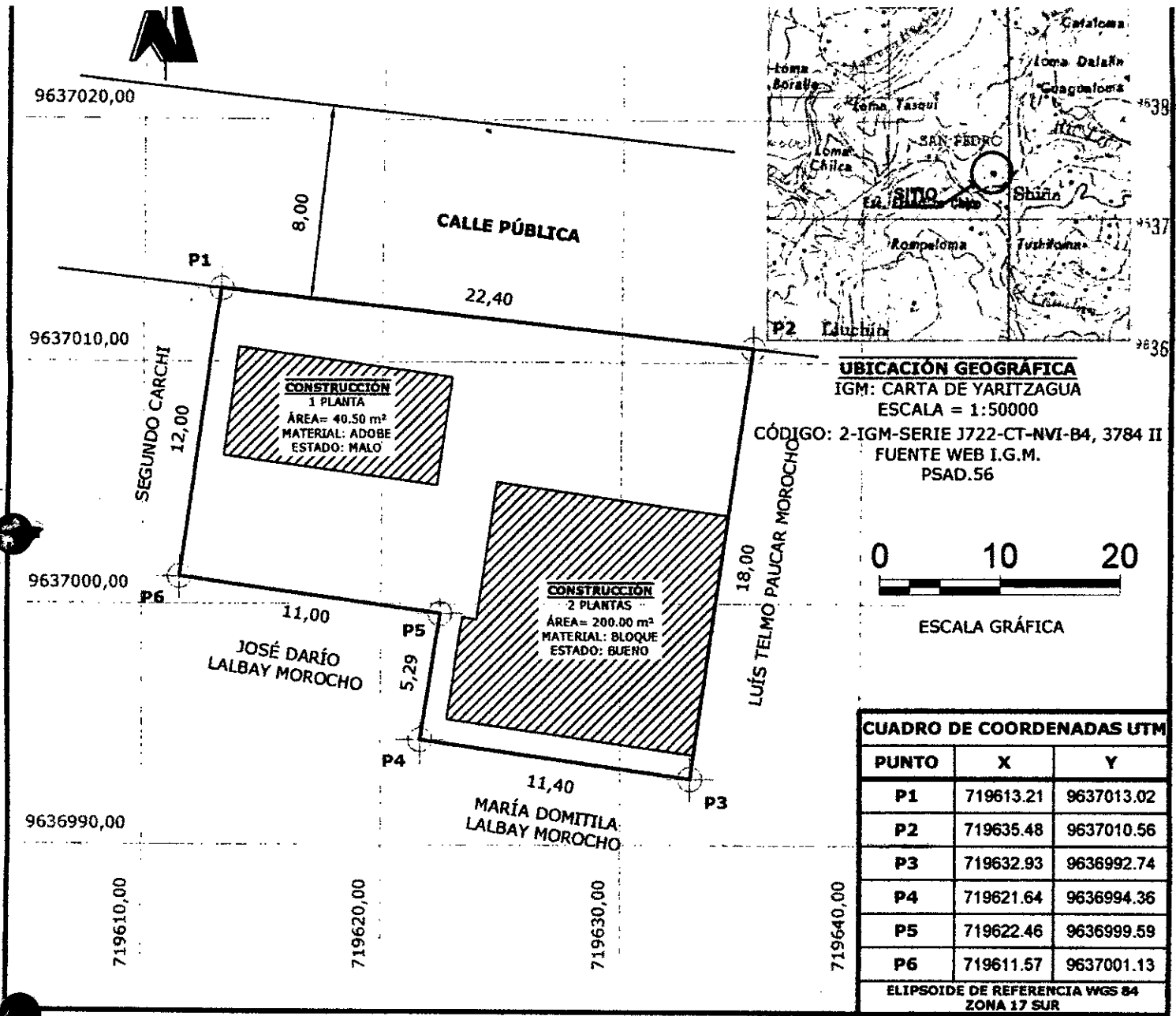

UBICACIÓN GEOGRÁFICA
 IGM: CARTA DE YARITZAGUA
 ESCALA = 1:50000
 CÓDIGO: 2-IGM-SERIE J722-CT-NVI-B4, 3784 II
 FUENTE WEB I.G.M.
 PSAD.56

CUADRO DE COORDENADAS UTM		
PUNTO	X	Y
P1	719613.21	9637013.02
P2	719635.48	9637010.56
P3	719632.93	9636992.74
P4	719621.64	9636994.36
P5	719622.46	9636999.59
P6	719611.57	9637001.13

ELIPSOIDE DE REFERENCIA WGS 84
 ZONA 17 SUR

INFORME DE LINDERACIÓN

NORTE: CON CALLE PÚBLICA	EN 22,40 m.	RUMBO S 83° 42' 15" E.	DESDE P1 HASTA P2.
SUR: CON MARÍA DOMITILA LALBAY MOROCHO	EN 11,40 m.	RUMBO N 81° 50' 45" W.	DESDE P3 HASTA P4.
CON JOSÉ DARÍO LALBAY MOROCHO	EN 5,29 m.	RUMBO N 8° 53' 50" E.	DESDE P4 HASTA P5.
CON JOSÉ DARÍO LALBAY MOROCHO	EN 11,00 m.	RUMBO N 81° 56' 11" W.	DESDE P5 HASTA P6.
ESTE: CON LUÍS TELMO PAUCAR MOROCHO	EN 18,00 m.	RUMBO S 8° 8' 48" W.	DESDE P2 HASTA P3.
OESTE: CON SEGUNDO CARCHI	EN 12,00 m.	RUMBO N 7° 52' 18" E.	DESDE P5 HASTA P6.

DATOS

LEVANTAMIENTO PLANIMETRICO DEL PREDIO DE PROPIEDAD DE:		SUPERFICIE:	ESCALA:
LUÍS GALO PAUCAR MOROCHO C.I: 010410463-3		336.28 m ²	1:500
MARÍA LAURA PALTA MOROCHO C.I: 010437723-9			
PROVINCIA: AZUAY	PARROQUIA: NABÓN	ALTITUD : 2715 m.s.n.m.	
CANTON: NABÓN	SECTOR: ZHIÑA CENTRO	FECHA: 9 DE ABRIL DE 2015	

LEVANTAMIENTO JEFFERSON ZÚÑIGA E. EGRDO. ARQUITECTO	TECNICO RESPONSABLE ARQ. ERNESTO ROVALINO J. REG. SENESCYT: 1007 - 05 - 606844	REVISION Y APROBACION	DIRECTOR O RESPONSABLE
--	---	-----------------------	------------------------

162 ciento sesenta y dos

LEVANTAMIENTO PLANIMÉTRICO E INFORME DE LINDERACIÓN

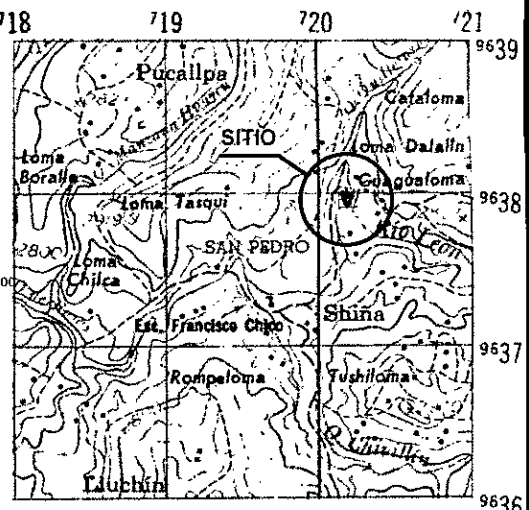
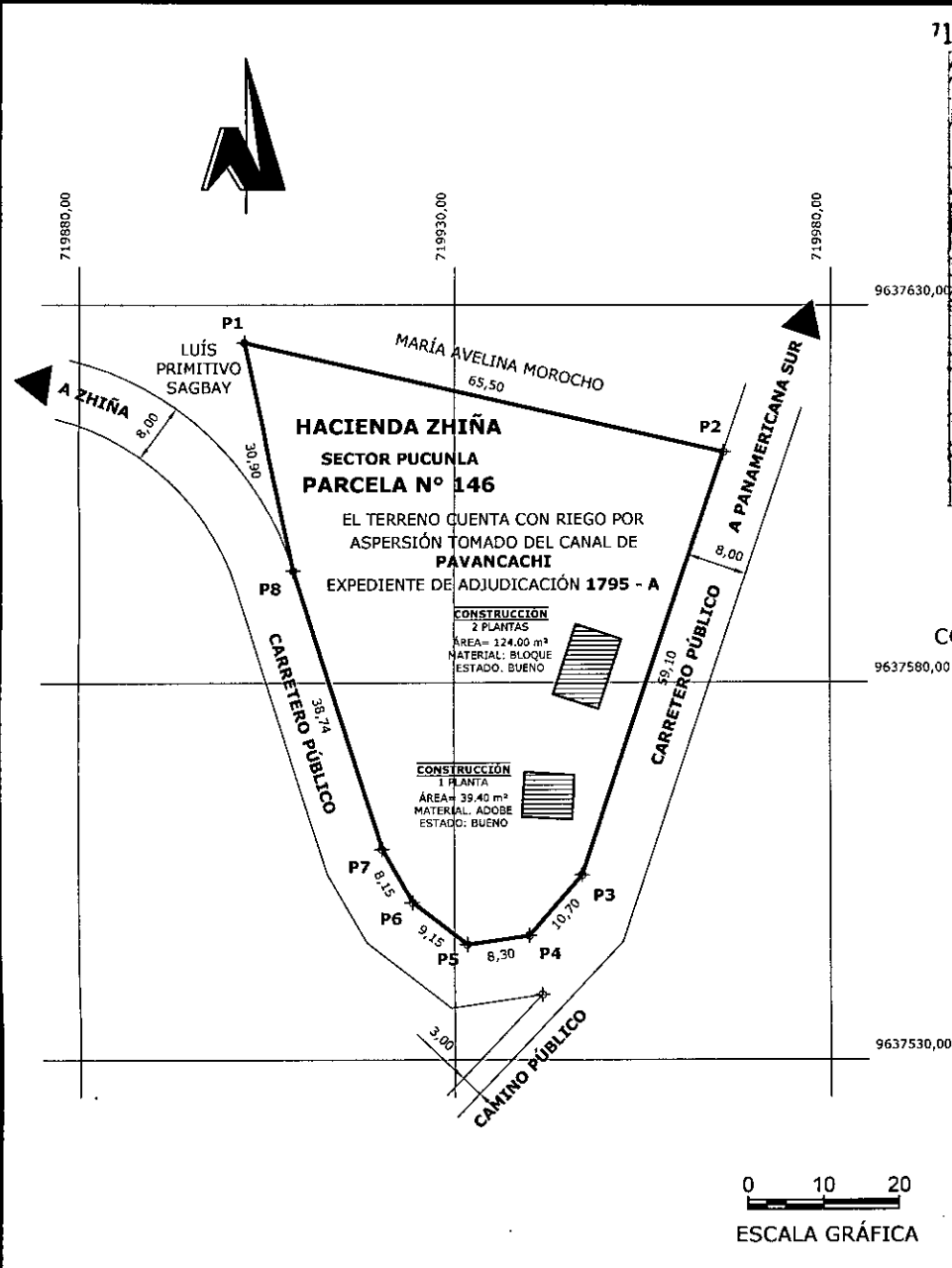

UBICACIÓN GEOGRÁFICA
IGM: CARTA DE YARITZAGUA
ESCALA = 1:50000

CÓDIGO: 2-IGM-SERIE J722-CT-NVI-B4, 3784 II
FUENTE WEB I.G.M.
PSAD.56

CUADRO DE COORDENADAS		
PUNTO	X	Y
P1	719901.94	9637625.00
P2	719965.82	9637610.53
P3	719946.99	9637554.51
P4	719939.94	9637546.46
P5	719931.73	9637545.27
P6	719924.49	9637550.87
P7	719920.42	9637557.92
P8	719908.65	9637594.84

ELIPSOIDE DE REFERENCIA WGS 84
ZONA 17 SUR

INFORME DE LINDERACIÓN

N E: CON MARÍA AVELINA MOROCHO EN 65,50 m. RUMBO S 77° 14' 19" E. DESDE P1 HASTA P2.
SUR: CON CARRETERO PÚBLICO ZHIÑA - PANAMERICANA SUR EN 10,70 m. RUMBO S 41° 12' 27" W. DESDE P3 HASTA P4. CON CARRETERO PÚBLICO ZHIÑA - PANAMERICANA SUR EN 8,30 m. RUMBO S 81° 42' 57" W. DESDE P4 HASTA P5. CON CARRETERO PÚBLICO ZHIÑA - PANAMERICANA SUR EN 9,15 m. RUMBO N 52° 15' 50" W. DESDE P5 HASTA P6. CON CARRETERO PÚBLICO ZHIÑA - PANAMERICANA SUR EN 8,15 m. RUMBO N 30° 00' 00" W. DESDE P6 HASTA P7.
ESTE: CON CARRETERO PÚBLICO ZHIÑA - PANAMERICANA SUR EN 59,10 m. RUMBO S 18° 34' 51" W. DESDE P2 HASTA P3.
OESTE: CON CARRETERO PÚBLICO ZHIÑA - PANAMERICANA SUR EN 38,74 m. RUMBO N 17° 41' 2" W. DESDE P7 HASTA P8. CON LUÍS PRIMITIVO SAGBAY EN 30,90 m. RUMBO N 12° 32' 16" W. DESDE P8 HASTA P1.

DATOS

LEVANTAMIENTO PLANIMETRICO DEL PREDIO PROPIEDAD DE LOS CÓNYUGUES:		SUPERFICIE:	ESCALA:
RAÚL MOROCHO MOROCHO MARÍA JULIA ORTEGA QUEZADA		3030.79 m ²	1:1000
C.I: 010199369-9	C.I: 010194725-7		
PROVINCIA: AZUAY	PARROQUIA: NABÓN	ALTITUD:	2770 m.s.n.m.
CANTON: NABÓN	SECTOR: PUCUNLA (HACIENDA ZHIÑA)	FECHA:	30 DE AGOSTO DE 2016
FIRMA SOLICITANTE	TECNICO RESPONSABLE	REVISION Y APROBACION	DIRECTOR O RESPONSABLE
	 ARQ. JEFFERSON ZÚÑIGA E. REG. SENESCYT: 1029 - 2016 - 1698838		

163 cuenks sesen b y tres

LEVANTAMIENTO PLANIMÉTRICO E INFORME DE LINDERACIÓN

UBICACIÓN GEOGRÁFICA

IGM: CARTA DE YARITZAGUA

ESCALA = 1:50000

CÓDIGO: 2-IGM-SERIE J722-CT-NVI-B4, 3784 II

FUENTE WEB I.G.M.

PSAD.56

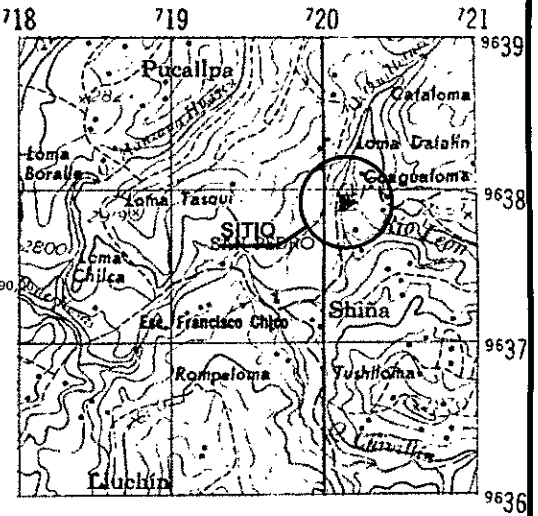

CUADRO DE COORDENADAS		
PUNTO	X	Y
P1	719863.77	9637568.07
P2	719905.59	9637578.10
P3	719913.06	9637554.67
P4	719918.35	9637545.50
P5	719929.52	9637536.86
P6	719941.65	9637538.63
P7	719928.95	9637525.26
P8	719913.86	9637524.79
P9	719905.68	9637509.44
P10	719891.66	9637494.06
P12	719873.17	9637514.58
P13	719873.32	9637533.35

ELIPSOIDE DE REFERENCIA WGS 84
ZONA 17 SUR

INFORME DE LINDERACIÓN

NORTE: CON LUÍS FLORESMILO MOROCHO EN 43,00 m. RUMBO N 76° 30' 28" E. DESDE P1 HASTA P2.

SUR: CON CAMINO PÚBLICO EN 18,44 m. RUMBO S 43° 31' 18" W. DESDE P6 HASTA P7. CON CAMINO PÚBLICO EN 15,10 m. RUMBO S 88° 14' 19" W. DESDE P7 HASTA P8. CON CAMINO PÚBLICO EN 17,40 m. RUMBO S 28° 3' 33" W. DESDE P8 HASTA P9. CON CAMINO PÚBLICO EN 26,38 m. RUMBO S 42° 20' 59" W. DESDE P9 HASTA P10. CON CAMINO PÚBLICO EN 26,38 m. RUMBO N 86° 59' 13" W. DESDE P10 HASTA P11.

ESTE: CON CARRERETO PÚBLICO ZHIÑA - PANAMERICANA SUR EN 24,59 m. RUMBO S 17° 41' 2" E. DESDE P2 HASTA P3. CON CARRERETO PÚBLICO ZHIÑA - PANAMERICANA SUR EN 10,59 m. RUMBO S 30° 00' 00" E. DESDE P3 HASTA P4. CON CARRERETO PÚBLICO ZHIÑA - PANAMERICANA SUR EN 14,12 m. RUMBO S 52° 15' 50" E. DESDE P4 HASTA P5. CON CARRERETO PÚBLICO ZHIÑA - PANAMERICANA SUR EN 12,26 m. RUMBO N 81° 42' 57" E. DESDE P5 HASTA P6.

OESTE: CON QUEBRADA QUILLOTURO EN 20,69 m. RUMBO N 22° 19' 4" E. DESDE P11 HASTA P12. MARGEN DE PROTECCIÓN AL MEDIO. CON QUEBRADA QUILLOTURO EN 18,77 m. RUMBO N 0° 26' 52" E. DESDE P12 HASTA P13. MARGEN DE PROTECCIÓN AL MEDIO. CON QUEBRADA QUILLOTURO EN 36,00 m. RUMBO N 15° 22' 21" W. DESDE P13 HASTA P1. MARGEN DE PROTECCIÓN AL MEDIO.

DATOS

LEVANTAMIENTO PLANIMETRICO DEL PREDIO PROPIEDAD DE LOS CÓNYUGUES:		SUPERFICIE:	ESCALA:
RAÚL MOROCHO MOROCHO C.I: 010199369-9 MARÍA JULIA ORTEGA QUEZADA C.I: 010194725-7		3484.09 m ²	1:1000
PROVINCIA:	AZUAY	PARROQUIA:	NABÓN
ALTITUD:	2760 m.s.n.m.		
CANTON:	NABÓN	SECTOR:	PUCUNLA (HACIENDA ZHIÑA)
FECHA:	30 DE AGOSTO DE 2016		
FIRMA SOLICITANTE	TECNICO RESPONSABLE	REVISION Y APROBACION	DIRECTOR O RESPONSABLE
	 ARQ. JEFFERSON ZÚNIGA E. REG. SENESCYT: 1029 - 2016 - 1698838		

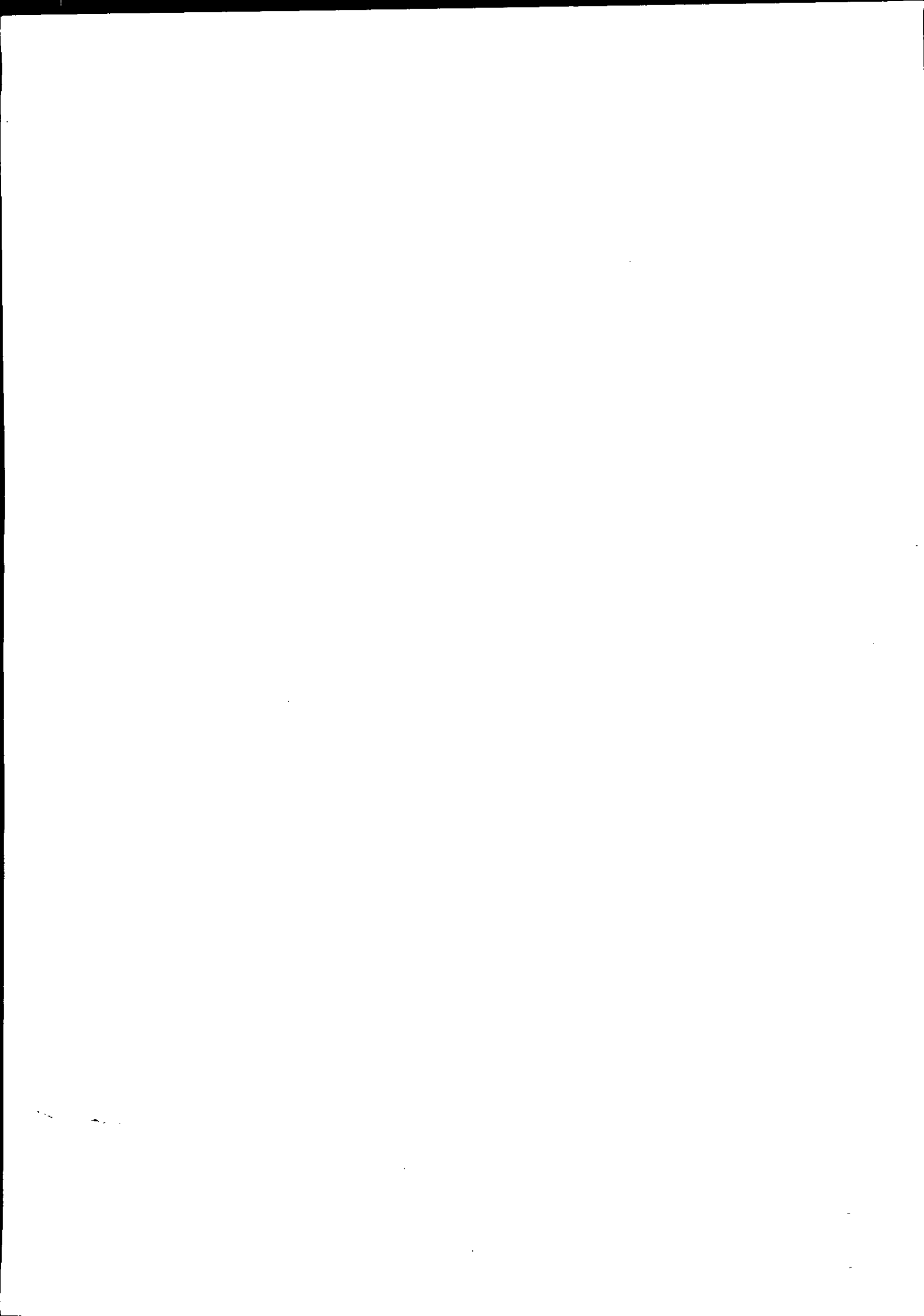

PLANO E INFORME DE LINDERACIÓN

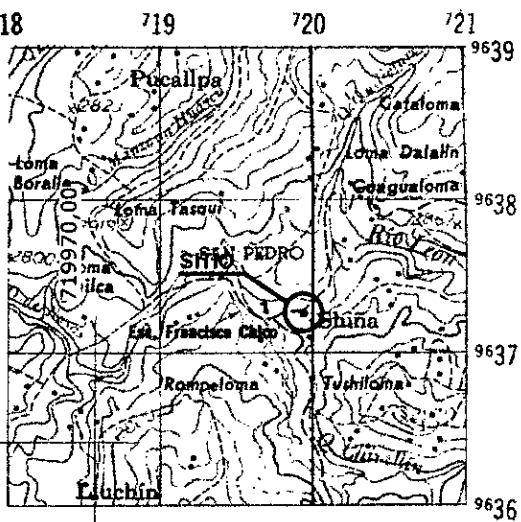
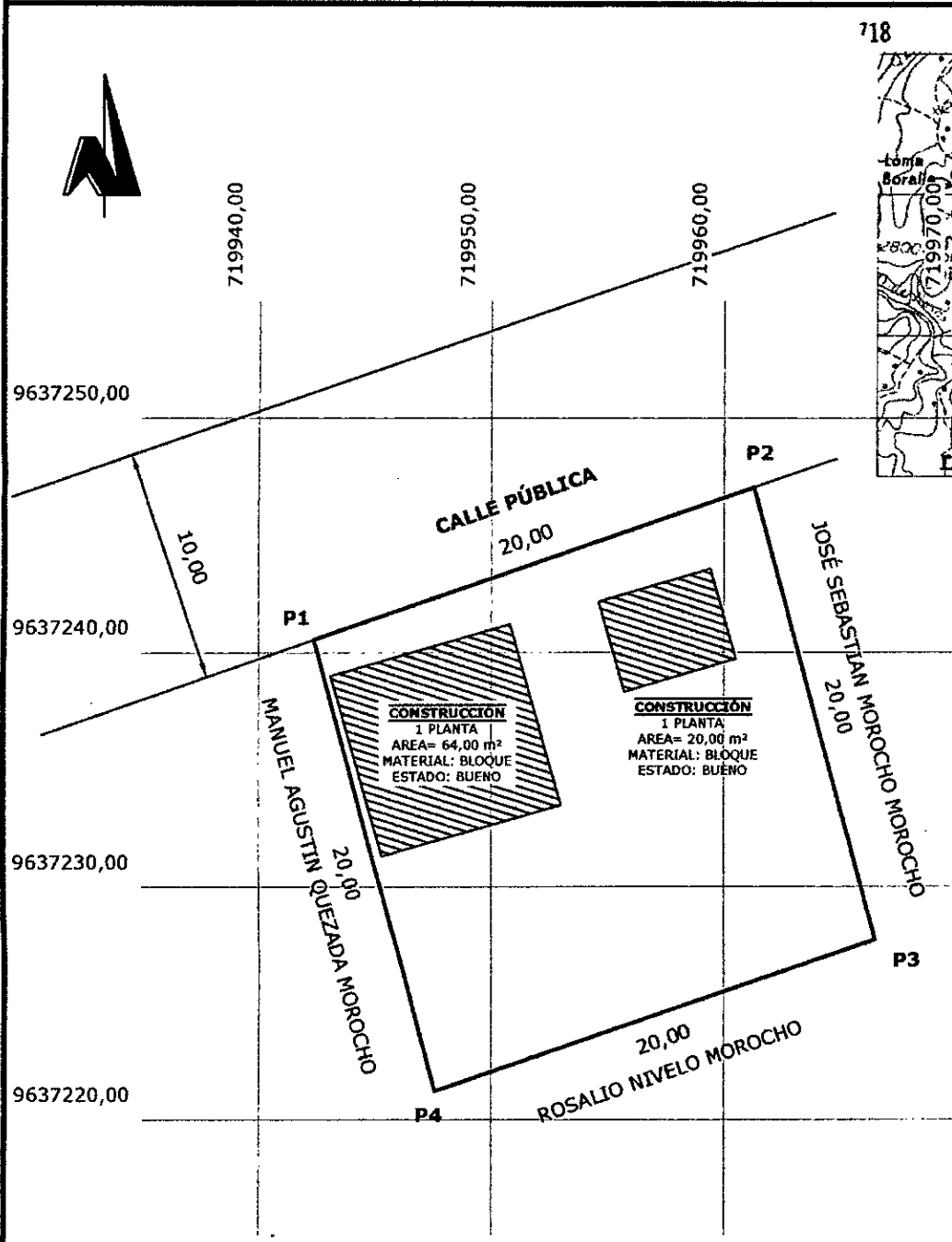

UBICACIÓN GEOGRÁFICA
IGM: CARTA DE YARITZAGUA
ESCALA = 1:50000
FUENTE WEB I.G.M.
PSAD 56

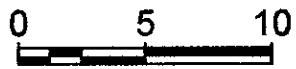

ESCALA GRÁFICA

CUADRO DE COORDENADAS		
PUNTO	X	Y
P1	719942.38	9637240.54
P2	719961.30	9637247.03
P3	719966.51	9637227.72
P4	719947.59	9637221.23

ELIPSOIDE DE REFERENCIA WGS 84

INFORME DE LINDERACION

NORTE: CON CALLE PÚBLICA EN 20,00 m. RUMBO N 71° 4' 2" E. DESDE P1 HASTA P2.

SUR: CON ROSALIO NIVELÓ MOROCHO EN 20,00 m. RUMBO S 71° 4' 2" W. DESDE P3 HASTA P4.

ESTE: CON JOSÉ SEBASTIAN MOROCHO MOROCHO EN 20,00 m. RUMBO S 15° 6' 18" E. DESDE P2 HASTA P3.

OESTE: CON MANUEL AGUSTÍN QUEZADA MOROCHO EN 20,00 m. RUMBO N 15° 6' 18" W. DESDE P4 HASTA P1.

DATOS

LEVANTAMIENTO PLANIMETRICO DE LA PROPIEDAD DE LOS CÓNYUGUES:		SUPERFICIE:	ESCALA:
RAÚL MOROCHO MOROCHO	C.I: 010199369-9	399,00 m ²	1:300
MARÍA JULIA ORTEGA QUEZADA	C.I: 010194725-7		
PROVINCIA:	AZUAY	PARROQUIA:	NABÓN
ALTITUD:	2720 m.s.n.m.		
CANTON:	NABÓN	SECTOR:	ZHIÑA CENTRO
FECHA:	6 DE MARZO DE 2014		

FIRMA SOLICITANTE	TECNICO RESPONSABLE	REVISION Y APROBACION
	 ARQ. ERNESTO ROVALINO J. REG. SENESCYT: 1007 - 05 - 606644	

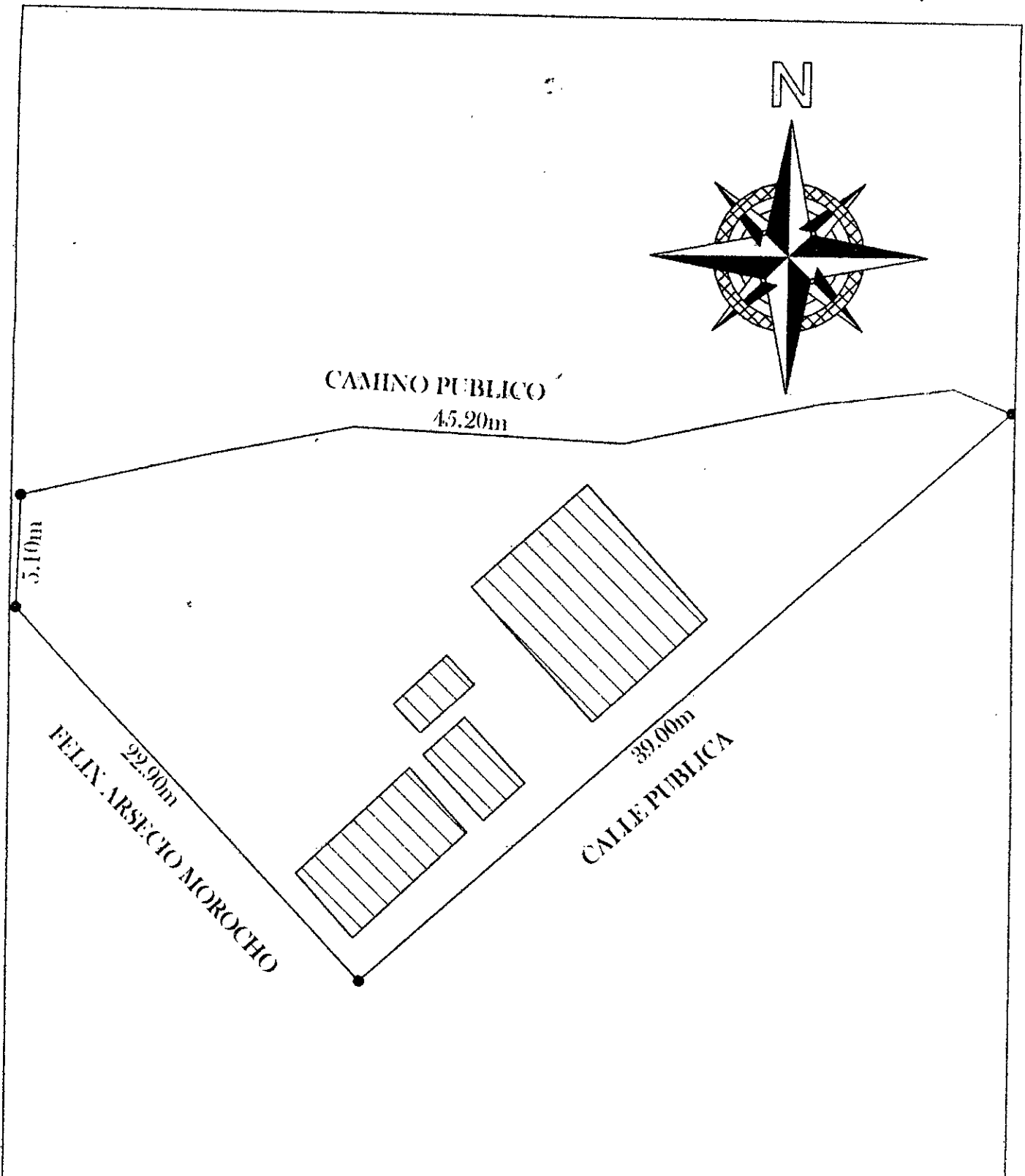
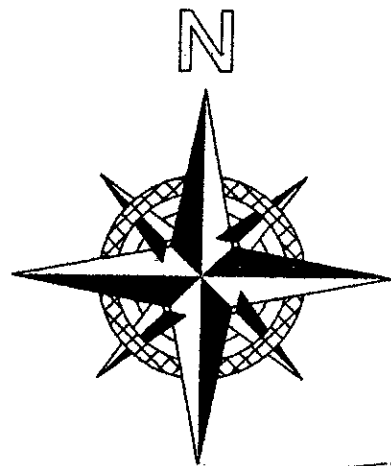

SOLICITANTE: JORGE RAMON MOROCHO QUEZADA		SUPERFICIE	ESCALA
		599 M2	1 : 250
PROVINCIA: AZUAY	PARROQUIA: ZIHÑA	FECHA: 23 - 06 - 2012	
CANTON: NABON	SECTOR:	LOTE:	ALTITUD
FIRMA SOLICITANTE	TECNICO RESPONSABLE		
	FREDY E. SALAMEA C. Lic. Prof. C.E.C.A.017		

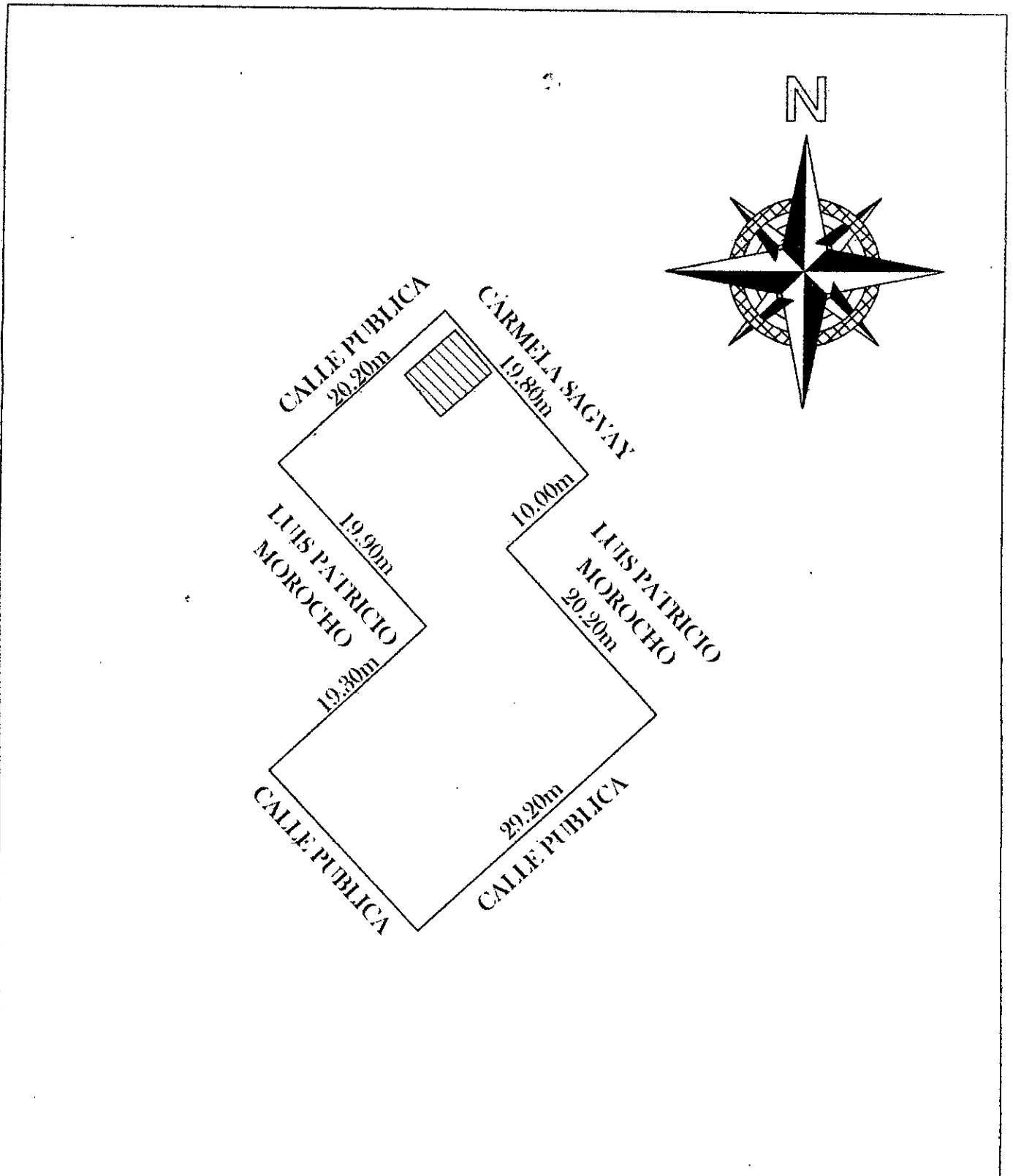

SOLICITANTE: JORGE RAMON MOROCHO QUEZADA		SUPERFICIE	ESCALA
		981 M2	1:500
PROVINCIA: AZUAY	PARROQUIA: ZHIÑA	FECHA: 23 - 06 - 2012	
CANTON: NABON	SECTOR:	LOTE:	ALTITUD
FIRMA SOLICITANTE	TECNICO RESPONSABLE		
	FREDY E. SALAMEA C. Lic. Prof. C.I.C.A.917		

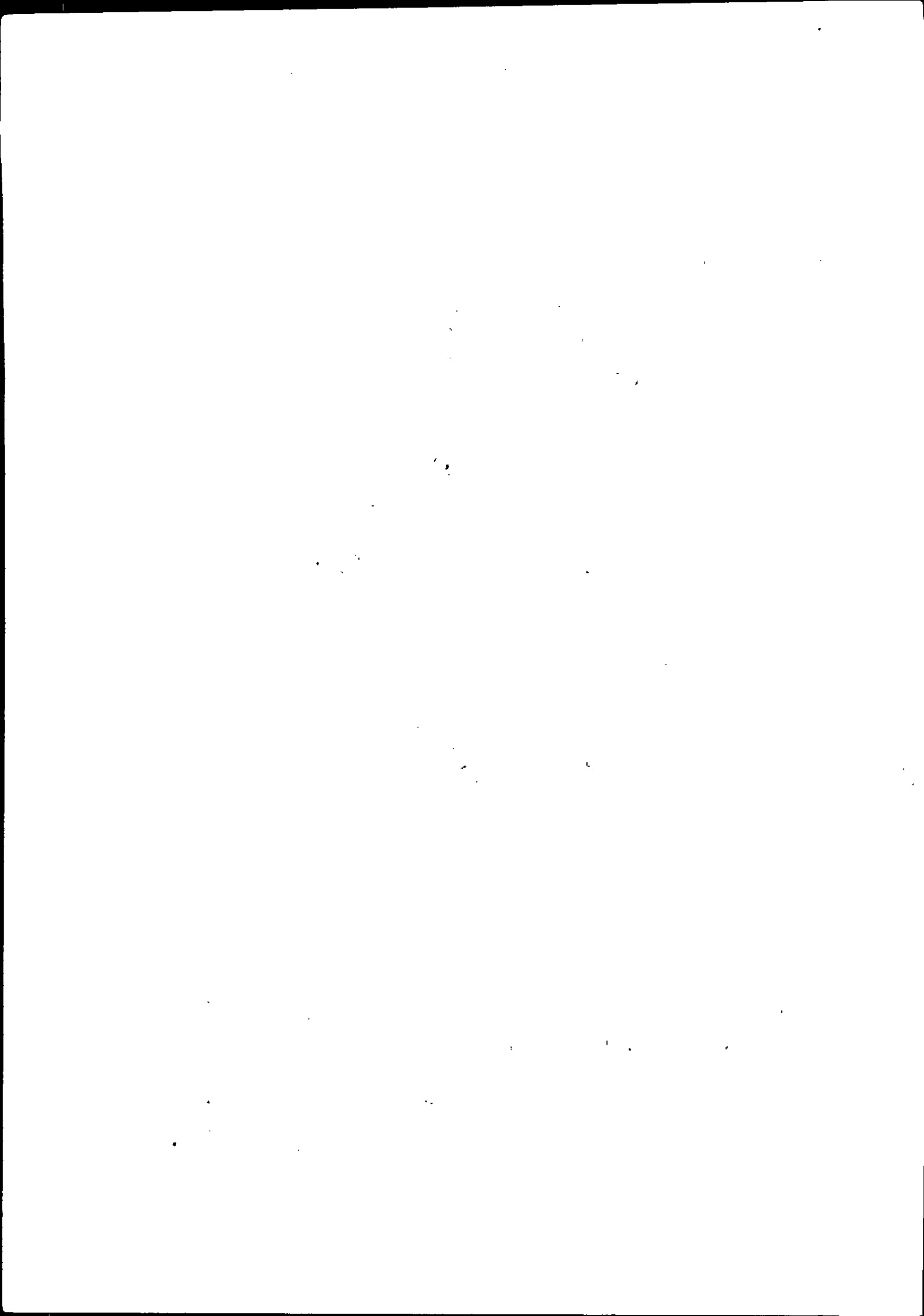

LEVANTAMIENTO PLANIMÉTRICO E INFORME DE LINDERACIÓN

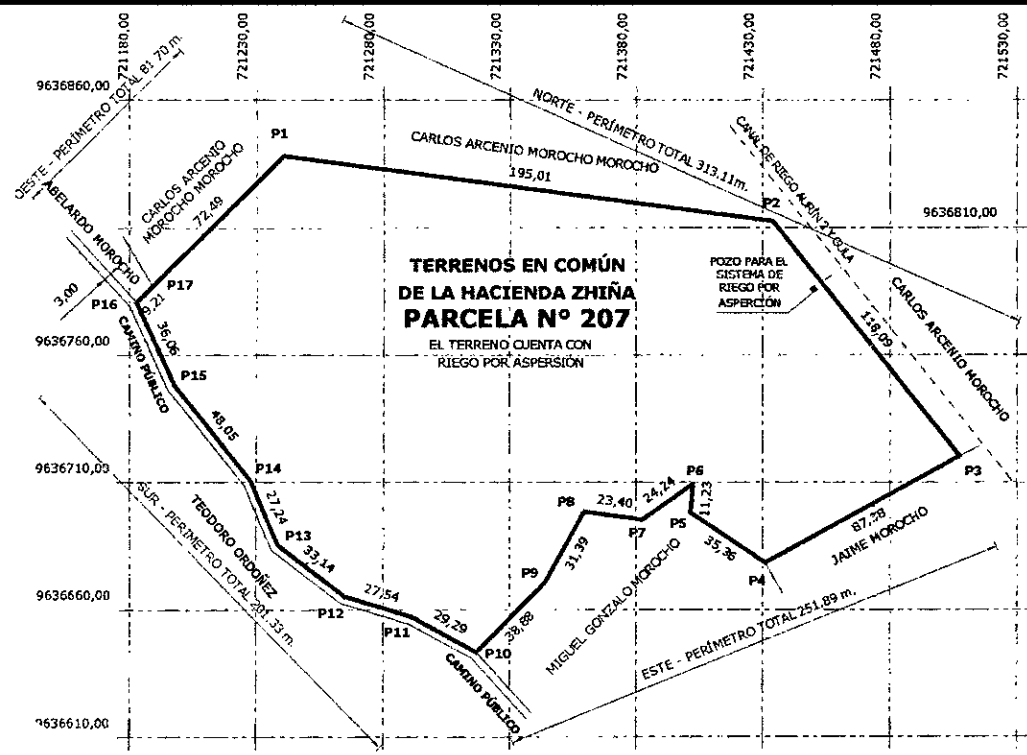

CUADRO DE COORDENADAS UTM

PUNTO	X	Y
P1	721240.68	9636838.11
P2	721434.00	9636812.44
P3	721507.64	9636720.12
P4	721430.92	9636678.29
P5	721401.51	9636697.94
P6	721402.43	9636709.13
P7	721382.53	9636695.27
P8	721359.34	9636698.40
P9	721344.16	9636670.93
P10	721316.90	9636643.21
P11	721291.18	9636657.23
P12	721264.80	9636665.17
P13	721238.55	9636685.39
P14	721227.73	9636710.39
P15	721197.66	9636747.86
P16	721182.61	9636780.63
P17	721189.16	9636787.11

ELIPSOIDE DE REFERENCIA WGS 84
ZONA 17 SUR

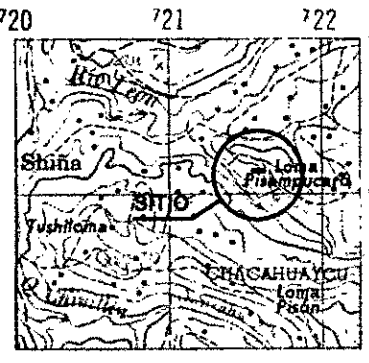

UBICACIÓN GEOGRÁFICA
 IGM: CARTA DE YARITZAGUA
 ESCALA = 1:50000
 CÓDIGO: 2-IGM-SERIE J722-CT-NVI-B4, 3784 II
 FUENTE WEB I.G.M.
 PSAD.56

ESCALA GRÁFICA

INFORME DE LINDERACIÓN

NORTE: CON CARLOS ARCENIO MOROCHO MOROCHO EN 195,01 m. RUMBO S 82° 26' 12" E. DESDE P1 HASTA P2. CON CARLOS ARCENIO MOROCHO MOROCHO EN 118,09 m. RUMBO S 38° 34' 48" E. DESDE P2 HASTA P3.

SUR: CON TEODORO ORDOÑEZ EN 29,29 m. RUMBO N 61° 24' 59" W. DESDE P10 HASTA P11. CAMINO PÚBLICO AL MEDIO. CON TEODORO ORDOÑEZ EN 27,54 m. RUMBO N 73° 14' 34" W. DESDE P11 HASTA P12. CAMINO PÚBLICO AL MEDIO. CON TEODORO ORDOÑEZ EN 33,14 m. RUMBO N 52° 23' 31" W. DESDE P12 HASTA P13. CAMINO PÚBLICO AL MEDIO. CON TEODORO ORDOÑEZ EN 27,24 m. RUMBO N 23° 24' 7" W. DESDE P13 HASTA P14. CAMINO PÚBLICO AL MEDIO. CON TEODORO ORDOÑEZ EN 48,05 m. RUMBO N 38° 45' 8" W. DESDE P14 HASTA P15. CAMINO PÚBLICO AL MEDIO. CON TEODORO ORDOÑEZ EN 36,06 m. RUMBO N 24° 39' 20" W. DESDE P15 HASTA P16. CAMINO PÚBLICO AL MEDIO.

ESTE: CON JAIME MOROCHO EN 87,38 m. RUMBO S 61° 24' 1" W. DESDE P3 HASTA P4. CON MIGUEL GONZALO MOROCHO EN 35,36 m. RUMBO N 56° 15' 18" W. DESDE P4 HASTA P5. CON MIGUEL GONZALO MOROCHO EN 11,23 m. RUMBO N 4° 40' 40" E. DESDE P5 HASTA P6. CON MIGUEL GONZALO MOROCHO EN 24,24 m. RUMBO S 55° 8' 40" W. DESDE P6 HASTA P7. CON MIGUEL GONZALO MOROCHO EN 23,40 m. RUMBO N 82° 18' 56" W. DESDE P7 HASTA P8. CON MIGUEL GONZALO MOROCHO EN 31,39 m. RUMBO S 28° 55' 8" W. DESDE P8 HASTA P9. CON MIGUEL GONZALO MOROCHO EN 38,88 m. RUMBO S 44° 31' 33" W. DESDE P9 HASTA P10.

OESTE: CON ABELARDO MOROCHO EN 9,21 m. RUMBO N 45° 17' 38" E. DESDE P16 HASTA P17. CON CARLOS ARCENIO MOROCHO MOROCHO EN 72,49 m. RUMBO N 45° 17' 38" E. DESDE P17 HASTA P1.

DATOS

LEVANTAMIENTO PLANIMETRIC DEL PREDIO DE PROPIEDAD DE LOS CÓNYUGUES:		SUPERFICIE:	ESCALA:
JORGE RAMÓN MOROCHO QUEZADA ROSA AMADA MOROCHO MOROCHO		3.8430 Ha.	1:3000
C.I: 010154791-7 C.I: 010325151-8			
PROVINCIA:	AZUAY	PARROQUIA:	NABÓN
CANTON:	NABÓN	SECTOR:	HACIENDA ZHIÑA - QUILLOSISA
		ALTITUD :	2795 m.s.n.m.
		FECHA:	20 DE ABRIL DE 2015
FIRMA SOLICITANTE	TECNICO RESPONSABLE	REVISION Y APROBACION	DIRECTOR O RESPONSABLE
	ARQ. DAVID ANGAMARCA B. REG. SENESCYT: 1029 - 13 - 1217320		

LEVANTAMIENTO PLANIMÉTRICO E INFORME DE LINDERACIÓN

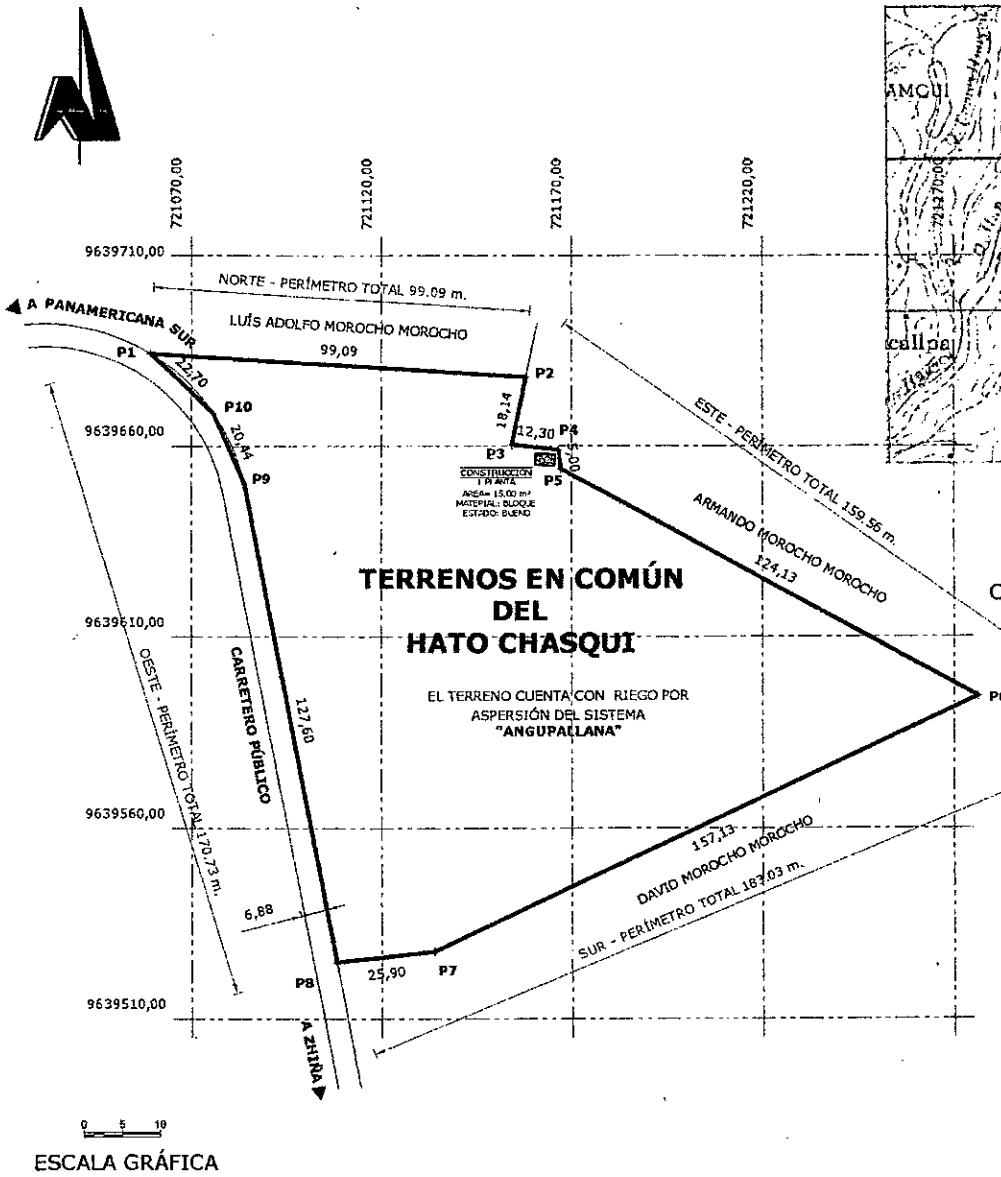
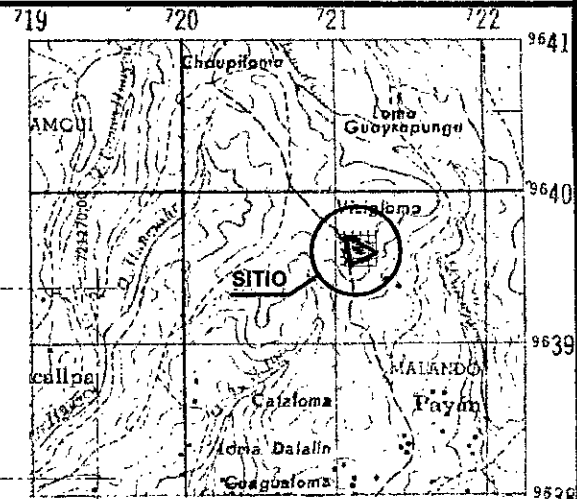

UBICACIÓN GEOGRÁFICA
 IGM: CARTA DE YARITZAGA
 ESCALA = 1:50000
 CÓDIGO: 2-IGM-SERIE J722-CT
 -NVI-B4, 3784 II
 FUENTE WEB I.G.M.
 PSAD.56

CUADRO DE COORDENADAS UTM		
PUNTO	X	Y
P1	721059.26	9639684.31
P2	721158.15	9639678.05
P3	721154.37	9639660.31
P4	721166.58	9639658.83
P5	721167.25	9639653.87
P6	721276.21	9639594.41
P7	721134.00	9639527.60
P8	721108.26	9639524.79
P9	721084.00	9639650.06
P10	721075.81	9639668.78

ELIPSOIDE DE REFERENCIA WGS 84
 ZONA 17 SUR

INFORME DE LINDERACIÓN

N E: CON LUÍS ADOLFO MOROCHO MOROCHO EN 99,09 m. RUMBO S 86° 22' 30" E. DESDE P1 HASTA P2.

SUR: CON DAVID MOROCHO MOROCHO EN 157,13 m. RUMBO S 64° 49' 58" W. DESDE P6 HASTA P7. CON DAVID MOROCHO MOROCHO EN 25,90 m. RUMBO S 83° 46' 57" W. DESDE P7 HASTA P8.

ESTE: CON ARMANDO MOROCHO MOROCHO EN 18,14 m. RUMBO S 12° 0' 54" W. DESDE P2 HASTA P3. CON ARMANDO MOROCHO MOROCHO EN 12,30 m. RUMBO S 83° 4' 1" E. DESDE P3 HASTA P4. CON ARMANDO MOROCHO MOROCHO EN 5,00 m. RUMBO S 7° 37' 40" E. DESDE P4 HASTA P5. CON ARMANDO MOROCHO MOROCHO EN 124,13 m. RUMBO S 61° 22' 49" E. DESDE P5 HASTA P6.

OESTE: CON CARRETERO PÚBLICO ZHIÑA - PANAMERICANA SUR EN 127,60 m. RUMBO N 10° 57' 35" W. DESDE P8 HASTA P9. CON CARRETERO PÚBLICO ZHIÑA - PANAMERICANA SUR EN 20,44 m. RUMBO N 23° 37' 22" W. DESDE P9 HASTA P10. CON CARRETERO PÚBLICO ZHIÑA - PANAMERICANA SUR EN 22,70 m. RUMBO N 46° 48' 53" W. DESDE P10 HASTA P1.

DATOS

LEVANTAMIENTO PLANIMETRICO DEL PREDIO DE PROPIEDAD DE LOS CÓNYUGUES:		SUPERFICIE:	ESCALA:
JORGE RAMÓN MOROCHO QUEZADA ROSA AMADA MOROCHO MOROCHO		1.7159 Ha.	1:2000
C.I: 010154791-7 C.I: 010325151-8			
PROVINCIA:	AZUAY	PARROQUIA:	NABÓN
ALTITUD :		3030 m.s.n.m.	
CANTON:	NABÓN	SECTOR:	HATO CHASQUI - RUMILOMA
FECHA:		24 DE ABRIL DE 2015	

FIRMA SOLICITANTE	TECNICO RESPONSABLE	REVISION Y APROBACION	DIRECTOR O RESPONSABLE
	ARQ. DAVID ANGAMARCA B. REG. SENESCYT: 1029 - 13 - 1217320		

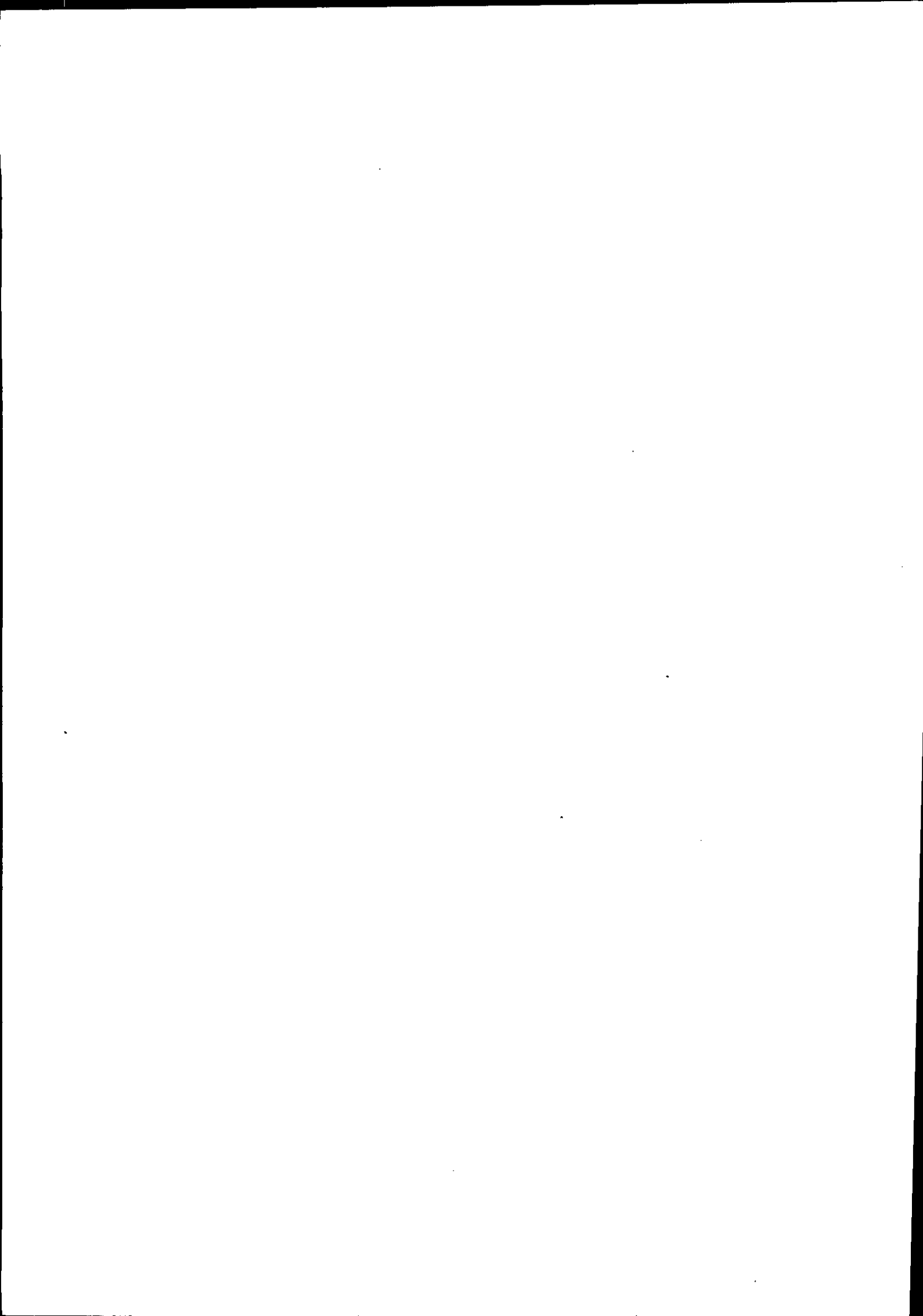

172 cieno setenta y dos

LEVANTAMIENTO PLANIMÉTRICO E INFORME DE LINDERACIÓN

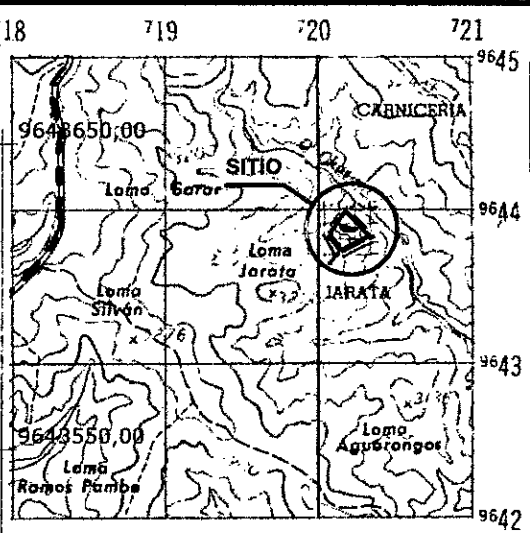
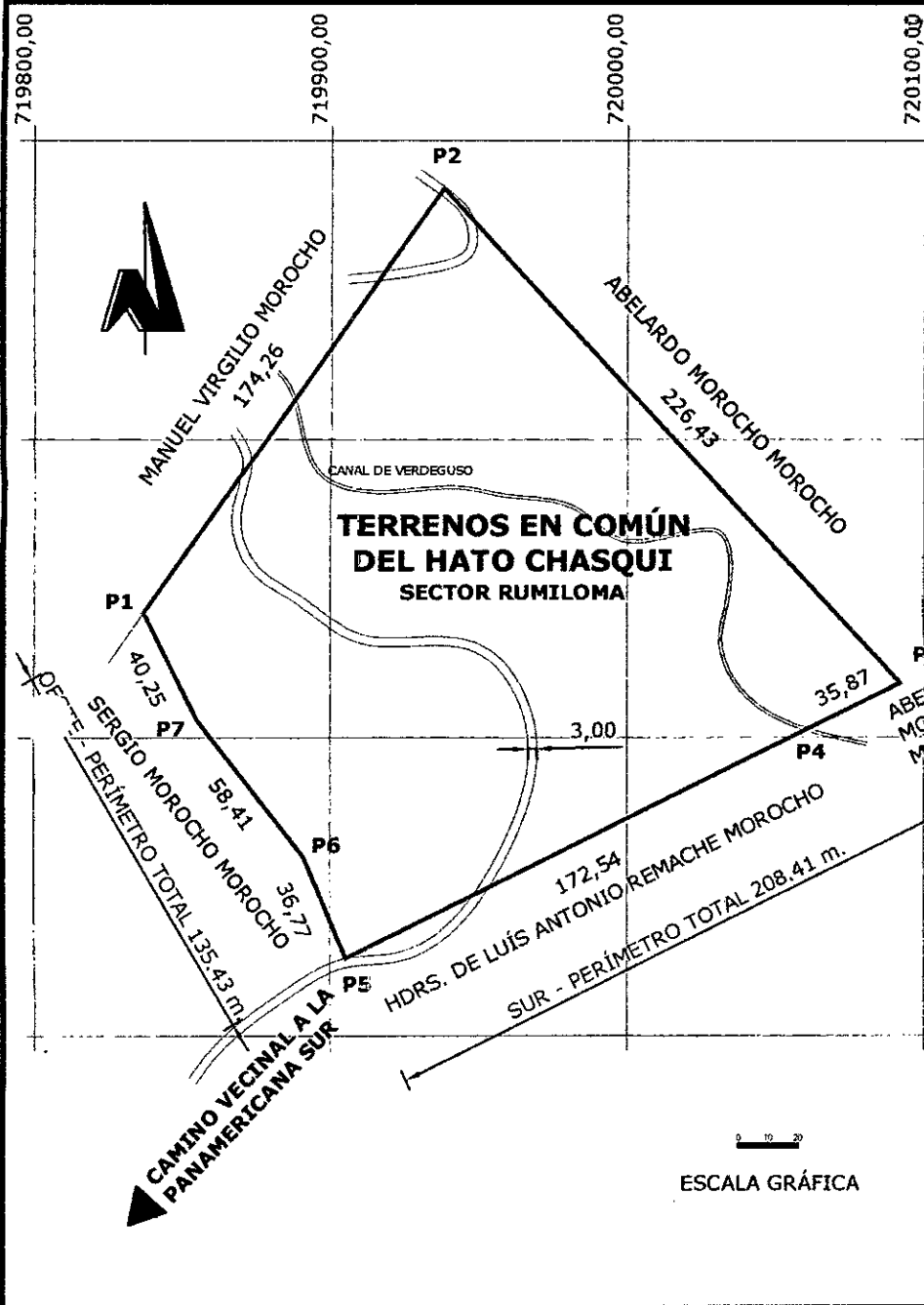

UBICACIÓN GEOGRÁFICA
 IGM: CARTA DE YARITZAGUA
 ESCALA = 1:50000
 CÓDIGO: 2-IGM-SERIE
 J722-CT-NVI-B4, 3784 II
 FUENTE WEB I.G.M.
 PSAD.56

CUADRO DE COORDENADAS UTM		
PUNTO	X	Y
P1	719837.01	9643491.80
P2	719937.76	9643633.98
P3	720092.05	9643468.25
P4	720061.19	9643453.00
P5	719905.21	9643375.92
P6	719891.16	9643409.90
P7	719855.08	9643455.83

ELIPSOIDE DE REFERENCIA WGS 84
 ZONA 17 SUR

INFORME DE LINDERACIÓN

NORTE: CON MANUEL VIRGILIO MOROCHO EN 174,26 m. RUMBO N 35° 19' 23" E. DESDE P1 HASTA P2.
SUR: CON ABELARDO MOROCHO MOROCHO EN 35,87 m. RUMBO S 63° 42' 14" W. DESDE P3 HASTA P4.
 CON HRS. DE LUÍS ANTONIO REMACHE MOROCHO EN 172,54 m. RUMBO S 63° 42' 14" W. DESDE P4 HASTA P5.
ESTE: CON ABELARDO MOROCHO MOROCHO EN 226,43 m. RUMBO S 42° 57' 9" E. DESDE P2 HASTA P3.
OESTE: CON SERGIO MOROCHO MOROCHO EN 36,77 m. RUMBO N 22° 28' 48" W. DESDE P5 HASTA P6.
 CON SERGIO MOROCHO MOROCHO EN 58,41 m. RUMBO N 38° 8' 49" W. DESDE P6 HASTA P7.
 CON SERGIO MOROCHO MOROCHO EN 40,25 m. RUMBO N 26° 39' 54" W. DESDE P7 HASTA P1.

DATOS

LEVANTAMIENTO PLANIMETRICO DEL PREDIO PROPIEDAD DE LOS CÓNYUGUES:		SUPERFICIE:	ESCALA:
ROSA LAURA PAUCAR MOROCHO SERGIO BOLIVAR PAUCAR MOROCHO		3.3181 Ha.	1:2500
C.I: 010312377-4	C.I: 010312902-9		
PROVINCIA: AZUAY	PARROQUIA: NABÓN	ALTITUD : 2920 m.s.n.m.	
CANTON: NABÓN	SECTOR: HATO CHASQUI - RUMILOMA	FECHA:	27 DE ABRIL DE 2015

FIRMA SOLICITANTE	TECNICO RESPONSABLE	FIRMA SOLICITANTE	REVISIÓN Y APROBACIÓN
	ARQ. DAVID ANGAMARCA B. REG. SENESCYT: 1029 - 13 - 1217320		

173 ciento setenta y tres

LEVANTAMIENTO PLANIMÉTRICO E INFORME DE LINDERACIÓN

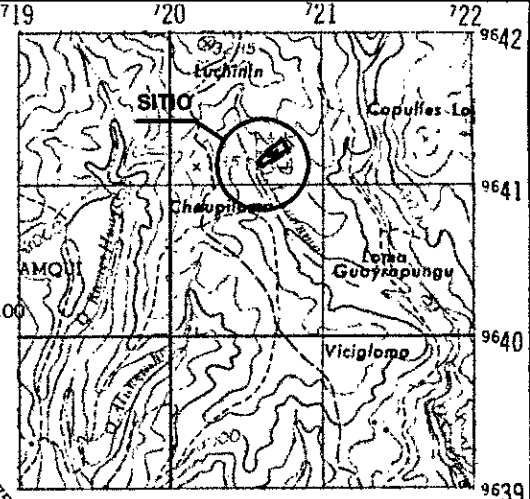
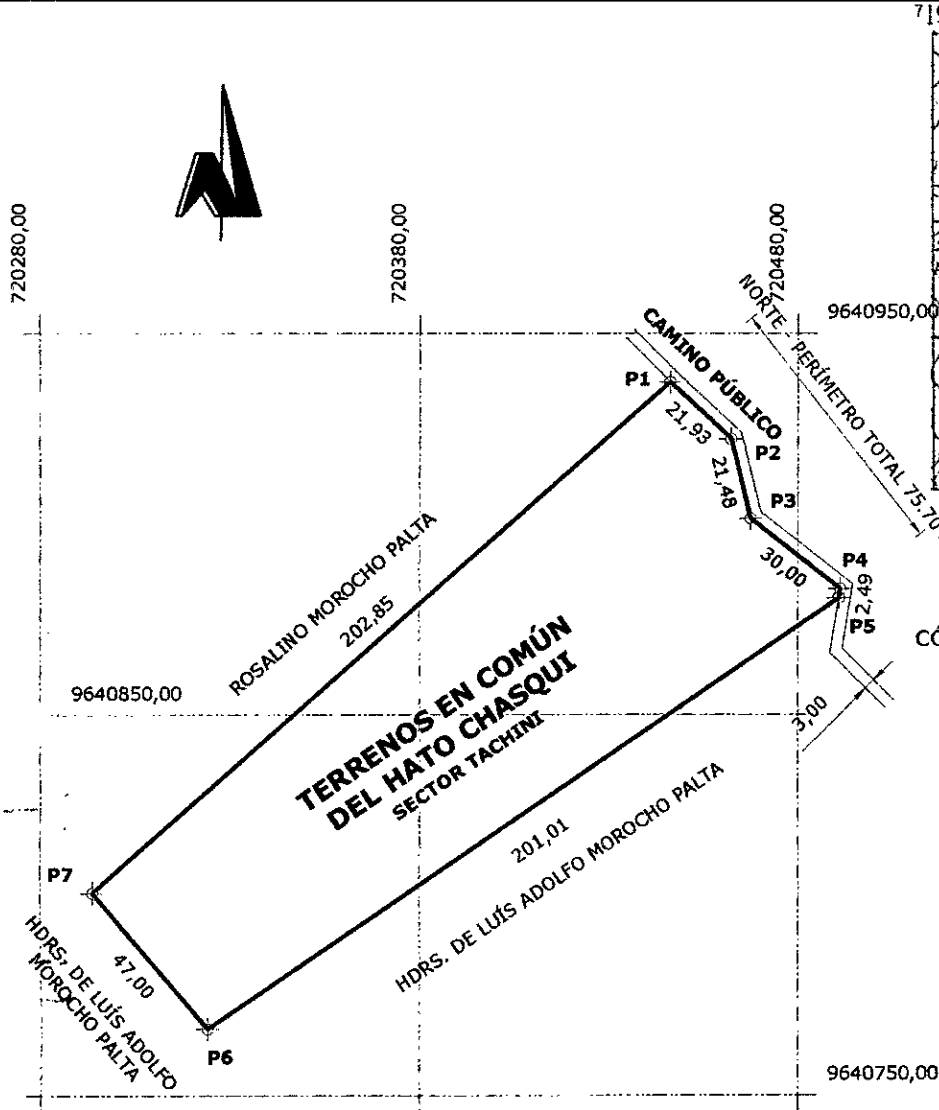

UBICACIÓN GEOGRÁFICA

IGM: CARTA DE YARITZAGUA
ESCALA = 1:50000

CÓDIGO: 2-IGM-SERIE J722-CT-NVI-B4, 3784 II
FUENTE WEB I.G.M.
PSAD.56

CUADRO DE COORDENADAS		
PUNTO	X	Y
P1	720446.35	9640937.20
P2	720462.39	9640922.24
P3	720467.54	9640901.39
P4	720491.15	9640882.88
P5	720490.76	9640880.52
P6	720324.44	9640767.64
P7	720293.91	9640803.37
ELIPSOIDE DE REFERENCIA WGS 84 ZONA 17 SUR		

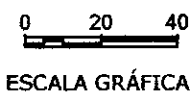

INFORME DE LINDERACIÓN

NORTE: CON CAMINO PÚBLICO EN 21,93 m. RUMBO S 46° 59' 39" E. DESDE P1 HASTA P2. CON CAMINO PÚBLICO EN 21,48 m. RUMBO S 13° 52' 42" E. DESDE P2 HASTA P3. CON CAMINO PÚBLICO EN 30,00 m. RUMBO S 51° 54' 29" E. DESDE P3 HASTA P4. CON CAMINO PÚBLICO EN 2,49 m. RUMBO S 9° 20' 4" W. DESDE P4 HASTA P5.

SUR: CON HDRS. DE LUÍS ADOLFO MOROCHO PALTA EN 47,00 m. RUMBO S 40° 31' 4" W. DESDE P6 HASTA P7.

ESTE: CON HDRS. DE LUÍS ADOLFO MOROCHO PALTA EN 191,28 m. RUMBO S 59° 0' 5" W. DESDE P5 HASTA P6.

OESTE: CON ROSALINO MOROCHO PALTA EN 202,85 m. RUMBO N 48° 43' 15" E. DESDE P7 HASTA P1.

DATOS

LEVANTAMIENTO PLANIMETRICO DEL PREDIO PROPIEDAD DE LOS CÓNYUGUES:		SUPERFICIE:	ESCALA:
ROSA LAURA PAUCAR MOROCHO SERGIO BOLIVAR PAUCAR MOROCHO		1.1952 Ha.	1:2000
C.I: 010312377-4 C.I: 010312902-9			
PROVINCIA:	AZUAY	PARROQUIA:	NABÓN
ALTITUD :	3060 m.s.n.m.		
CANTON:	NABÓN	SECTOR:	HATO CHASQUI - TACHINI
FECHA:	27 DE ABRIL DE 2015		
FIRMA SOLICITANTE	TECNICO RESPONSABLE	FIRMA SOLICITANTE	REVISIÓN Y APROBACIÓN
	ARQ. DAVID ANGAMARCA B. REG. SENESCYT: 1029 - 13 - 1217320		

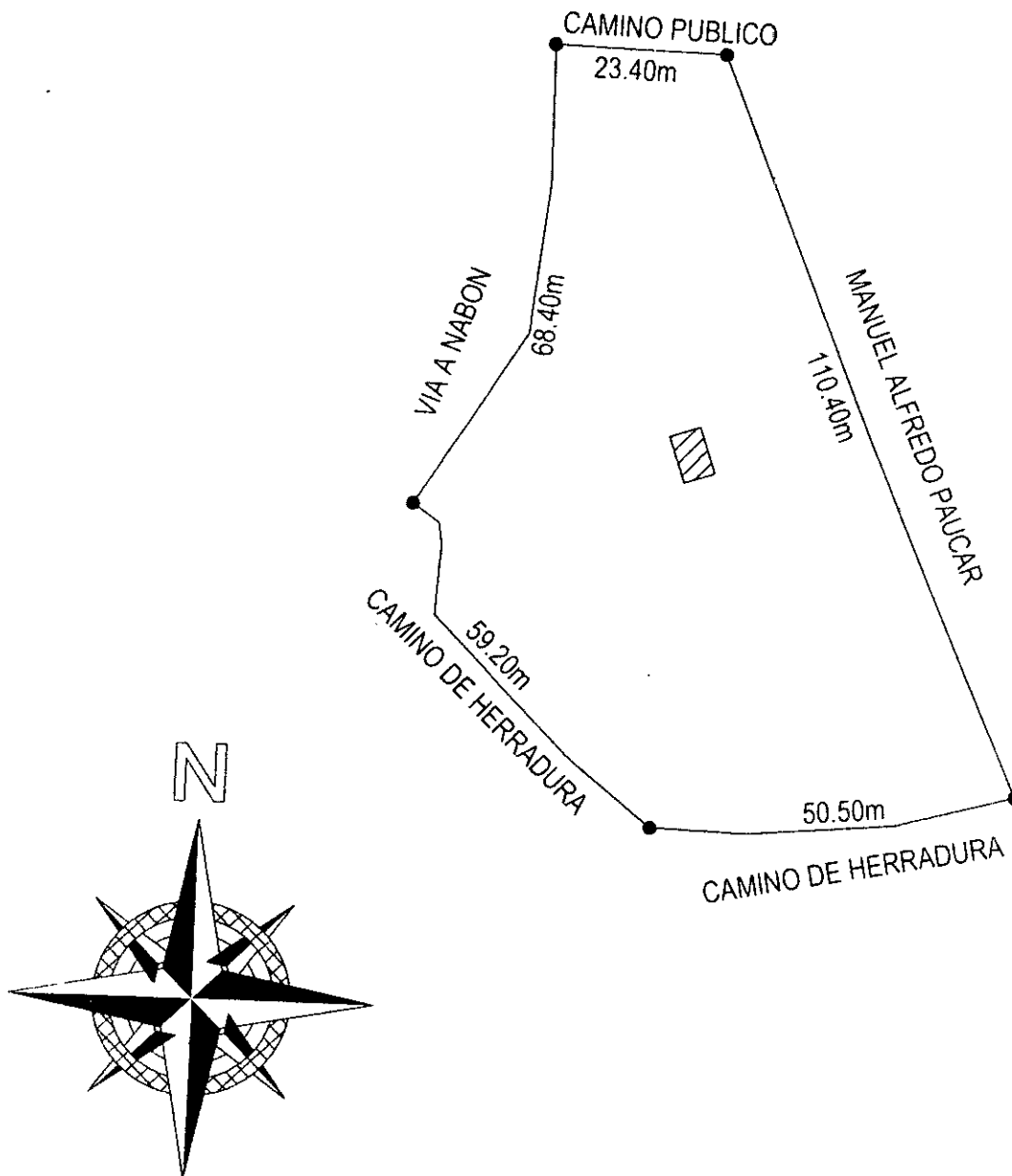

SOLICITANTE: ROSA LAURA PAUCAR		SUPERFICIE 5.303m ²	ESCALA 1 1000
PROVINCIA: AZUAY	PARROQUIA: ZHIÑA	FECHA: 27 - 08 - 2012	
CANTON: NABON	SECTOR:	LOTE:	ALTITUD:
FIRMA SOLICITANTE	TECNICO RESPONSABLE		

LEVANTAMIENTO PLANIMÉTRICO E INFORME DE LINDERACIÓN



CUADRO DE COORDENADAS UTM

PUNTO	X	Y
P1	721629.46	9639492.06
P2	722078.50	9639512.03
P3	722084.50	9639473.04
P4	722085.50	9639348.55
P5	721723.32	9639311.90
P6	721716.33	9639326.25
P7	721702.41	9639342.65
P8	721646.56	9639371.78
P9	721626.99	9639392.87
P10	721620.92	9639417.05
P11	721623.08	9639440.06
P12	721629.68	9639476.86

ELIPSOIDE DE REFERENCIA WGS 84
ZONA 17 SUR

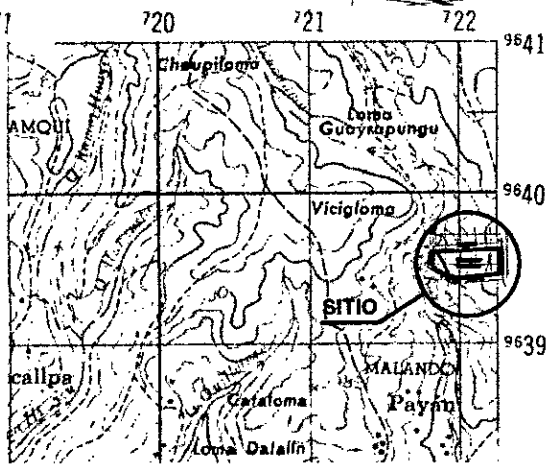

UBICACIÓN GEOGRÁFICA
 IGM: CARTA DE YARITZAGUA
 ESCALA = 1:50000
 CÓDIGO: 2-IGM-SERIE J722-CT-NVI-B4, 3784 II
 FUENTE WEB I.G.M.
 PSAD.56

ESCALA GRÁFICA

INFORME DE LINDERACIÓN

NORTE: CON DIGNA AMADA QUEZADA MOROCHO EN 449,48 m. RUMBO N 87° 27' 13" E. DESDE P1 HASTA P2.

SUR: CON CON ABRAHAM MOROCHO MOROCHO EN 364,03 m. RUMBO S 84° 21' 34" E. DESDE P4 HASTA P5.

ESTE: CON CARRETERO PÚBLICO AL CEMENTERIO DE PAVÁN EN 39,45 m. RUMBO S 8° 44' 46" E. DESDE P2 HASTA P3.
 CON CARRETERO PÚBLICO AL CEMENTERIO DE PAVÁN EN 124,50 m. RUMBO S 0° 27' 43" E. DESDE P3 HASTA P4.

OESTE: CON QUEBRADA DE SARYACU EN 15,97 m. RUMBO N 25° 57' 59" W. DESDE P5 HASTA P6. MARGEN DE PROTECCIÓN AL MEDIO. .
 CON QUEBRADA DE SARYACU EN 21,51 m. RUMBO N 40° 19' 37" W. DESDE P6 HASTA P7. MARGEN DE PROTECCIÓN AL MEDIO. .
 CON QUEBRADA DE SARYACU EN 63,00 m. RUMBO N 62° 27' 21" W. DESDE P7 HASTA P8. MARGEN DE PROTECCIÓN AL MEDIO. .
 CON QUEBRADA DE SARYACU EN 28,77 m. RUMBO N 42° 50' 32" W. DESDE P8 HASTA P9. MARGEN DE PROTECCIÓN AL MEDIO. .
 CON QUEBRADA DE SARYACU EN 24,93 m. RUMBO N 14° 5' 58" W. DESDE P9 HASTA P10. MARGEN DE PROTECCIÓN AL MEDIO. .
 CON QUEBRADA DE SARYACU EN 23,11 m. RUMBO N 5° 21' 45" E. DESDE P10 HASTA P11. MARGEN DE PROTECCIÓN AL MEDIO. .
 CON QUEBRADA DE SARYACU EN 37,39 m. RUMBO N 10° 10' 43" E. DESDE P11 HASTA P12. MARGEN DE PROTECCIÓN AL MEDIO. .
 CON QUEBRADA DE SARYACU EN 15,21 m. RUMBO N 0° 50' 30" W. DESDE P12 HASTA P 1. MARGEN DE PROTECCIÓN AL MEDIO.

DATOS

LEVANTAMIENTO PLANIMETRICO DEL PREDIO DE PROPIEDAD DE LOS CÓNYUGUES:		SUPERFICIE:	ESCALA:
MANUEL ROSARIO MOROCHO MOROCHO C.I: 070091784-2		7.6204 Ha.	1:4000
MARÍA CLARA MOROCHO MOROCHO C.I: 010059422-5			
PROVINCIA: AZUAY	PARROQUIA: NABÓN	ALTITUD : 2980 m.s.n.m.	
CANTON: NABÓN	SECTOR: HATO CHASQUI - RUMILOMA	FECHA:	20 DE ABRIL DE 2015

FIRMA SOLICITANTE	TECNICO RESPONSABLE	REVISION Y APROBACION	DIRECTOR O RESPONSABLE
	 ARQ. DAVID ANGAMARCA B. REG. SENESCYT: 1029 - 13 - 1217320		

176 ciento setenta y seis

LEVANTAMIENTO PLANIMÉTRICO E INFORME DE LINDERACIÓN

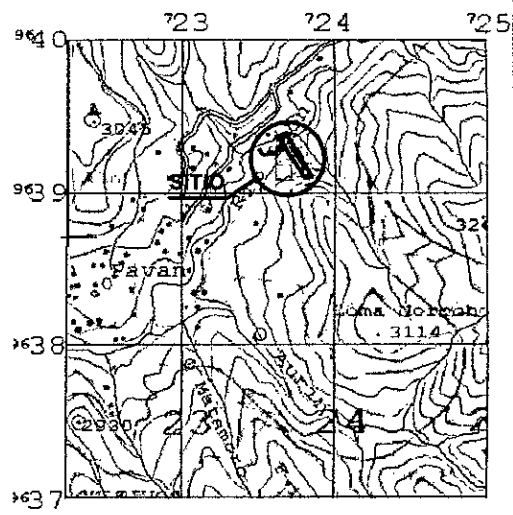
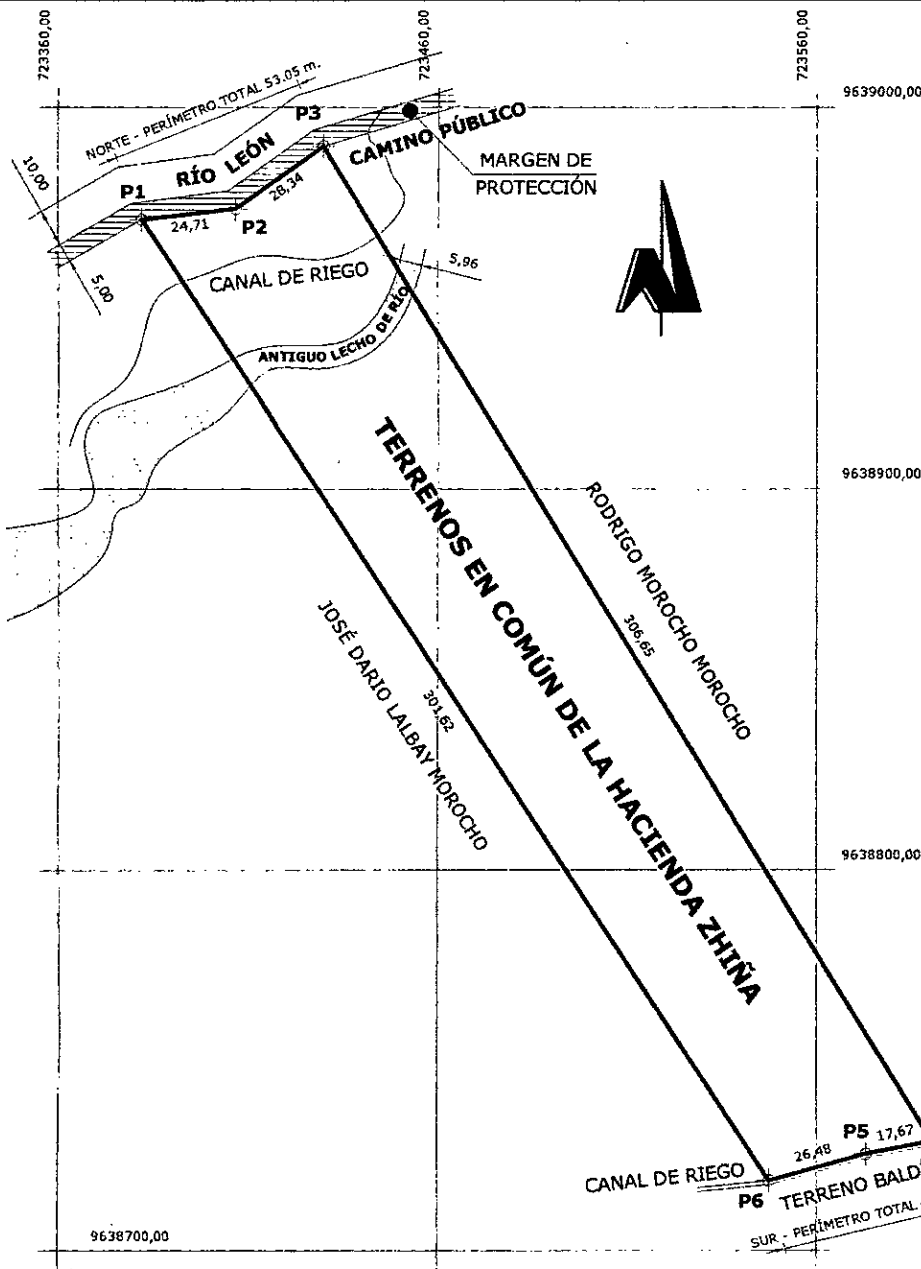

UBICACIÓN GEOGRÁFICA
 IGM: CARTA DE GIMA
 ESCALA = 1:50000
 CÓDIGO: 1-IGM-SERIE J721-VI-A3, 34843 II
 FUENTE WEB I.G.M.
 PSAD.56

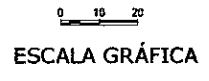

PUNTO	X	Y
P1	723381.99	9638970.50
P2	723406.53	9638973.31
P3	723429.63	9638989.73
P4	723590.56	9638728.70
P5	723573.20	9638725.36
P6	723547.64	9638718.44

ELIPSOIDE DE REFERENCIA WGS 84
 ZONA 17 SUR

INFORME DE LINDERACIÓN

NORTE: CON RÍO LEÓN EN 24,71 m. RUMBO N 83° 27' 50" E. DESDE P1 HASTA P2. MARGEN DE PROTECCIÓN Y CAMINO PÚBLICO AL MEDIO. CON RÍO LEÓN EN 28,34 m. RUMBO N 54° 35' 3" E. DESDE P2 HASTA P3. MARGEN DE PROTECCIÓN Y CAMINO PÚBLICO AL MEDIO.

SUR: CON TERRENO BALDÍO EN 17,67 m. RUMBO S 79° 6' 54" W. DESDE P4 HASTA P5. ACEQUIA AL MEDIO. CON TERRENO BALDÍO EN 26,48 m. RUMBO S 74° 50' 30" W. DESDE P5 HASTA P6. ACEQUIA AL MEDIO.

ESTE: CON RODRIGO MOROCHO MOROCHO EN 306,65 m. RUMBO S 31° 39' 14" E. DESDE P3 HASTA P4.

OESTE: CON JOSÉ DARIO LALBAY MOROCHO EN 301,62 m. RUMBO N 33° 18' 48" W. DESDE P6 HASTA P1

DATOS

LEVANTAMIENTO PLANIMETRICO DEL PREDIO PROPIEDAD DE LOS CÓNYUGUES:		SUPERFICIE:	ESCALA:
MANUEL ROSARIO MOROCHO MOROCHO C.I: 070091784-2		1.3838 Ha.	1:2000
MARÍA CLARA MOROCHO MOROCHO C.I: 010059422-5			
PROVINCIA: AZUAY	PARROQUIA: NABÓN	ALTITUD : 2850 m.s.n.m.	
CANTON: NABÓN	SECTOR: HACIENDA ZHIÑA - JOYAPAMICUNA	FECHA:	20 DE ABRIL DE 2015
FIRMA SOLICITANTE	TECNICO RESPONSABLE	DIRECTOR O RESPONSABLE	
	 ARQ. DAVID ANGAMARCA B. REG. SENESCYT: 1029 - 13 - 1217320		

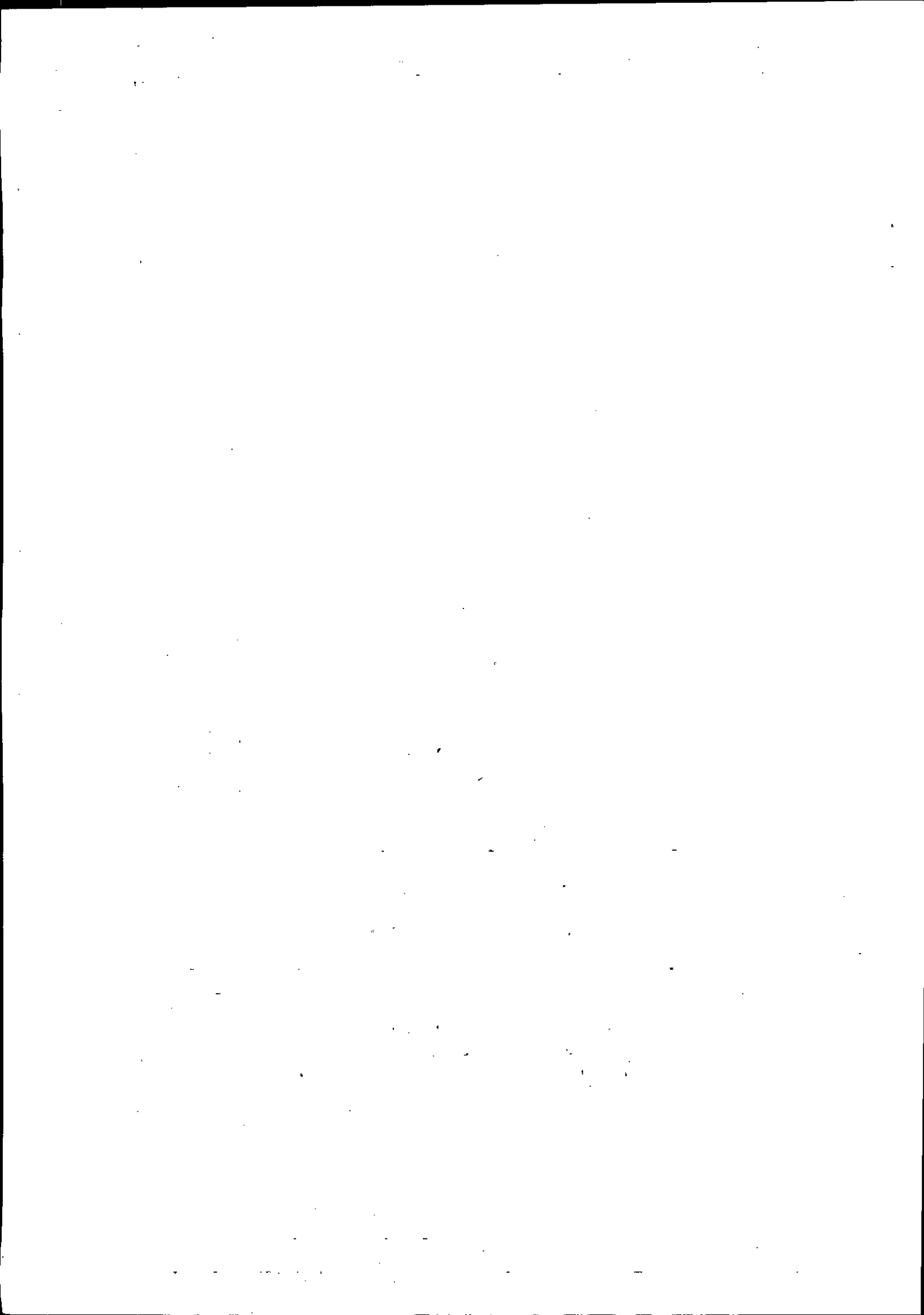

177 ciento setenta y siete

PLANO E INFORME DE LINDERACION

SOLICITANTE: SEGUNDO NICOLAS MOROCHO	
PROVINCIA: AZUAY	PARROQUIA: NABON
CANTON: NABON	SECTOR: ZHINJA CENTRO
SUPERFICIE: 218 M2	
ESCALA: 1:250	
FECHA: 10-10-2012	ALITUD: 2736msnm

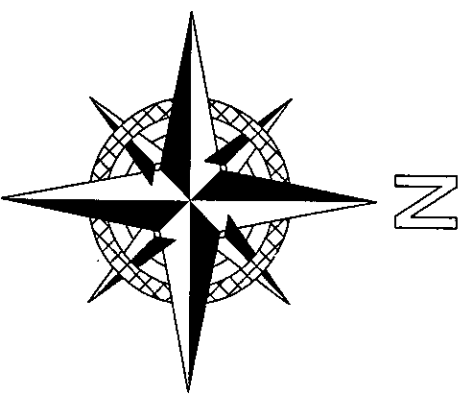
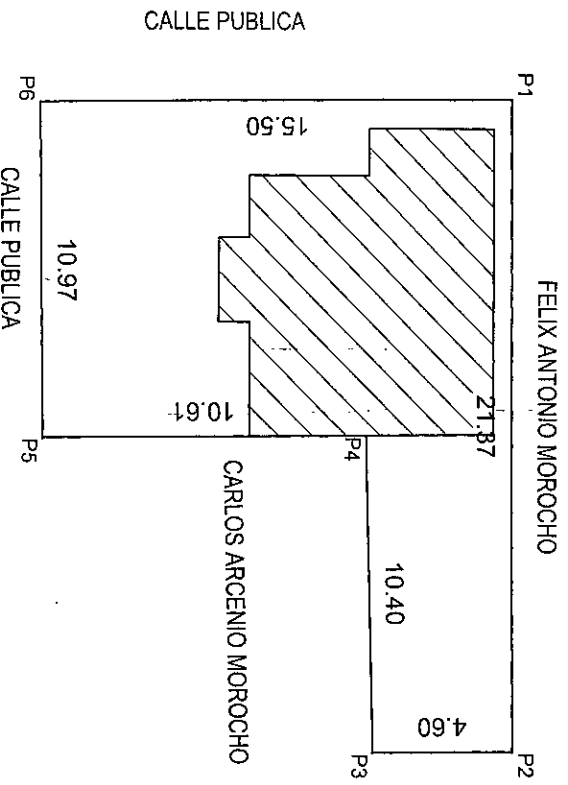
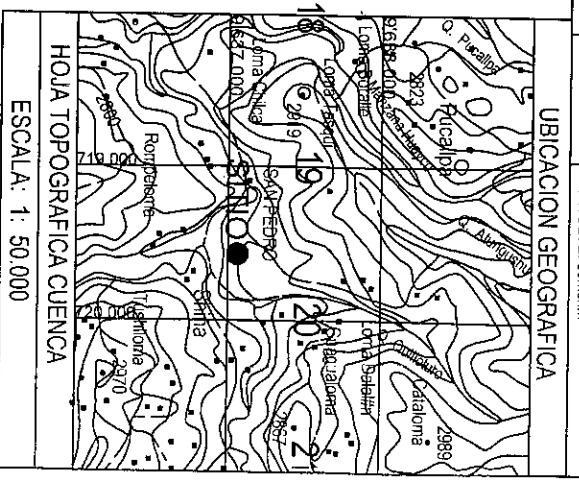

CUADRO DE LINDERACION Y COORDENADAS					
VERTICE	LADO	DIST.	RUMBO	ESTE	NORTE
NORTE: FELIX ANTONIO MOROCHO					
P1 - P2	21.37	N 89°27'56.2" E	719646.39	9637026.04	
SUR: CARLOS ARCENIO MOROCHO					
P3 - P4	10.40	S 88°21'49.7" O	719667.83	9637021.64	
P4 - P5	10.61	S 0°59'3.1" E	719657.44	9637021.34	
CALLE PUBLICA					
P5 - P6	10.97	S 89°0'56.9" O	719657.62	9637010.73	
ESTE: CARLOS AECENIO MOROCHO					
P2 - P3	4.60	S 0°59'3.1" E	719667.76	9637026.24	
OESTE: CALLE PUBLICA					
P6 - P1	15.50	N 0°59'3.1" O	719646.65	9637010.54	

FIRMA SOLICITANTE	TECNICO RESPONSABLE	REVISION ILUSTRE MUNICIPIO DE NABON
	 FREDDY E. SALAMEA C. GENESCIT 1029-02-158815 C/0102829244-9	

**GOBIERNO AUTÓNOMO DESCENTRALIZADO
MUNICIPAL NABÓN**



GOBIERNO AUTÓNOMO
DESCENTRALIZADO MUNICIPAL

DIRECCIÓN FINANCIERA
Av. Manuel Ullauri Quevedo y Cívismo • Telefax: 2227033 / 222 7122
e-mail: alcaldia@nabon.gob.ec
NABÓN - AZUAY - ECUADOR

R.U.C. 0160001080001

PATENTE ANUAL PARA ACTIVIDADES ECONOMICAS

Clave : 4204
Período : JUNIO - 2015 Ciu : 4318
Contribuyente : NIVELO MOROCHO ROSA GRACIELA
RUC/Cédula : 0102974680
Dirección : CAMPAMENTO

Número de Emisión : 273294
Número de Pago : 94298
Fecha Emisión : 04-06-2015
Fecha Vencimiento : 04-07-2015
Fecha de Pago : 04-06-2015 09:09:16

Rubro / Componente	Valor
SERVICIOS ADMINISTRATIVOS	1,00
PATENTE ANUAL PARA ACTIVIDADES ECONOMICAS	37,50

Descripción : Actividad :BAZAR Tipo : Dirección: SHIÑA - CAMPAMENTO Razon.Social.BAZAR
CHELAS Base imponible :0; Fecha de Impresión 04-06-2015 09:09:20

Subtotal : **** 38,50
Desc. : **** 0,00
Recargo : **** 0,00
Interés : **** 0,00

TOTAL A PAGAR : **** 38,50

DIRECTOR FINANCIERO

PATIÑO MOSQUERA ANDREA
PRISCILA

TESORERO

Original - Contribuyente

**GOBIERNO AUTÓNOMO DESCENTRALIZADO
MUNICIPAL NABÓN**



GOBIERNO AUTÓNOMO
DESCENTRALIZADO MUNICIPAL

DIRECCIÓN FINANCIERA
Av. Manuel Ullauri Quevedo y Cívismo • Telefax: 2227033 / 222 7122
e-mail: alcaldia@nabon.gob.ec
NABÓN - AZUAY - ECUADOR

R.U.C. 0160001080001

ESPECIE VALORADA: PATENTE MUNICIPAL

Clave : 19423
Período : ENERO - 2016 Ciu : 4318
Contribuyente : NIVELO MOROCHO ROSA GRACIELA
RUC/Cédula : 0102974680
Dirección : SHIÑA CENTRO

Número de Emisión : 318392
Número de Pago : 121387
Fecha Emisión : 12-02-2016
Fecha Vencimiento : 12-02-2016
Fecha de Pago : 12-02-2016 13:52:38

Rubro / Componente	Valor
ESP. VAL. PATENTE MUNICIPAL	1,00

Descripción : ESPECIES; Fecha de Impresión 12-02-2016 13:52:38

Subtotal : **** 1,00
Desc. : **** 0,00
Recargo : **** 0,00
IVA: **** 0,00
Interés : **** 0,00

TOTAL A PAGAR : **** 1,00

DIRECTOR FINANCIERO

RAMON SALAZAR MARTHA
CARMITA

TESORERO

Original - Contribuyente

GOBIERNO AUTÓNOMO DESCENTRALIZADO
MUNICIPAL NABÓN



GOBIERNO AUTÓNOMO
DESCENTRALIZADO MUNICIPAL

DIRECCIÓN FINANCIERA
Av. Manuel Ullauri Quevedo y Cívismo • Telefax: 2227033 / 222 7122
e-mail: alcaldia@nabon.gob.ec
NABÓN - AZUAY - ECUADOR

R.U.C.0160001080001

PATENTE ANUAL PARA ACTIVIDADES ECONOMICAS

Clave : 4741

Número de Emisión : 318394

Período : FEBRERO - 2016

Ciu : 4318

Número de Pago : 121437

Contribuyente : NIVELO MOROCHO ROSA GRACIELA

Fecha Emisión : 12-02-2016

RUC/Cédula : 0102974680

Fecha Vencimiento : 30-03-2016

Dirección : SHIÑA CENTRO

Fecha de Pago : 12-02-2016 14:01:38

Rubro / Componente	Valor
SERVICIOS ADMINISTRATIVOS	1,00
PATENTE ANUAL PARA ACTIVIDADES ECONOMICAS	37,50

Descripción : Actividad :BAZAR Tipo : Dirección: SHIÑA - CAMPAMENTO Razon.Social.BAZAR CHELAS
Base imponible :0; Fecha de Impresión 12-02-2016 14:01:43

Subtotal : **** 38,50

Desc. : **** 0,00

Recargo : **** 0,00

IVA: **** 0,00

Interés : **** 0,00

TOTAL A PAGAR : **** 38,50

Original - Contribuyente

DIRECTOR FINANCIERO

RAMON SALAZAR MARTHA
CARMITA

TESORERO

GOBIERNO AUTÓNOMO DESCENTRALIZADO
MUNICIPAL NABÓN



GOBIERNO AUTÓNOMO
DESCENTRALIZADO MUNICIPAL

DIRECCIÓN FINANCIERA
Av. Manuel Ullauri Quevedo y Cívismo • Telefax: 2227033 / 222 7122
e-mail: alcaldia@nabon.gob.ec
NABÓN - AZUAY - ECUADOR

R.U.C.0160001080001

INFRACCION A LAS ORDENANZAS MUNICIPALES

Clave : 129810

Número de Emisión : 403613

Período : MAYO - 2017

Ciu : 4318

Número de Pago : 183744

Contribuyente : NIVELO MOROCHO ROSA GRACIELA

Fecha Emisión : 15-05-2017

RUC/Cédula : 0102974680

Fecha Vencimiento : 15-06-2017

Dirección : SHIÑA CENTRO

Fecha de Pago : 15-05-2017 14:57:03

Rubro / Componente	Valor
INFRACCION A ORDENANZAS	0,25
SERVICIOS ADMINISTRATIVOS	1,00

Descripción : Dirección : SHIÑA CENTRO Detalle;; Fecha de Impresión 15-05-2017 14:57:03

Subtotal : **** 1,25

Desc. : **** 0,00

Recargo : **** 0,00

IVA: **** 0,00

Interés : **** 0,00

TOTAL A PAGAR : **** 1,25

Original - Contribuyente

DIRECTOR FINANCIERO

RAMON SALAZAR MARTHA
CARMITA

TESORERO

**GOBIERNO AUTÓNOMO DESCENTRALIZADO
MUNICIPAL NABÓN**

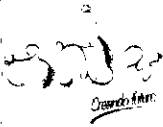

GOBIERNO AUTÓNOMO
DESCENTRALIZADO MUNICIPAL

DIRECCIÓN FINANCIERA
Av. Manuel Ullauri Quevedo y Cívismo • Telefax: 2227033 / 222 7122
e-mail: alcaldia@nabon.gob.ec
NABÓN - AZUAY - ECUADOR

R.U.C. 0160001080001

IMPUESTO PREDIAL RUSTICO

Clave : 010450510107076000
Período : ENERO - 2018 Ciu : 4318
Contribuyente : NIVEL MOROCHO ROSA GRACIELA
RUC/Cédula : 0102974680
Dirección : SHIÑA CENTRO

Número de Emisión : 439635
Número de Pago : 208360
Fecha Emisión : 01-01-2018
Fecha Vencimiento : 31-12-2018
Fecha de Pago : 04-01-2018 14:18:30

Rubro / Componente	Valor
IMPUESTO BOMBEROS	0,01
SERVICIOS ADMINISTRATIVOS	1,00

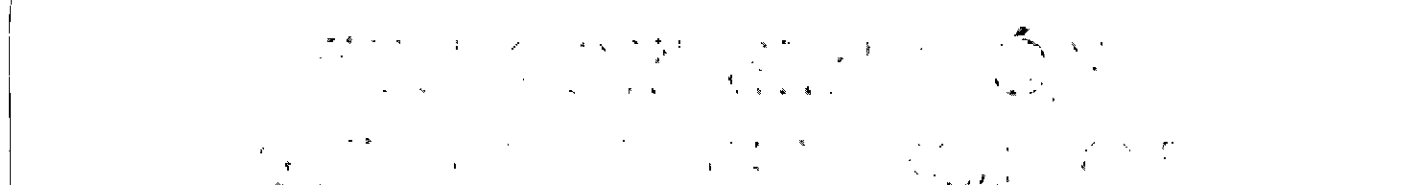

Descripción : EXONERADO AVALUO ART.520 Direccion: SHIÑA PARROQUIA NABON Area Terreno :
0,014000 Avaluo Terreno := 35,51 Area Cons. : 0,00 Avaluo Const.:0,00 Valor del Predio: 35,51 BASE
IMPONIBLE : 0,00; Fecha de Impresión 04-01-2018 14:18:31

Subtotal :	**** 1,01
Desc. :	**** 0,00
Recargo :	**** 0,00
IVA :	**** 0,00
Interés :	**** 0,00

TOTAL A PAGAR : **** 1,01

RAMON SALAZAR MARTHA
CARMITA
DIRECTOR FINANCIERO

TESORERO
Original - Contribuyente

**GOBIERNO AUTÓNOMO DESCENTRALIZADO
MUNICIPAL NABÓN**



GOBIERNO AUTÓNOMO
DESCENTRALIZADO MUNICIPAL

DIRECCIÓN FINANCIERA
Av. Manuel Ullauri Quevedo y Cívismo • Telefax: 2227033 / 222 7122
e-mail: alcaldia@nabon.gob.ec
NABÓN - AZUAY - ECUADOR

R.U.C. 0160001080001

PATENTE ANUAL PARA ACTIVIDADES ECONOMICAS

Clave : 6504
Período : ENERO - 2018 Ciu : 4318
Contribuyente : NIVEL MOROCHO ROSA GRACIELA
RUC/Cédula : 0102974680
Dirección : SHIÑA CENTRO

Número de Emisión : 451513
Número de Pago : 209243
Fecha Emisión : 08-01-2018
Fecha Vencimiento : 15-03-2018
Fecha de Pago : 08-01-2018 15:37:58

Rubro / Componente	Valor
SERVICIOS ADMINISTRATIVOS	1,00
PATENTE ANUAL PARA ACTIVIDADES ECONOMICAS	18,50

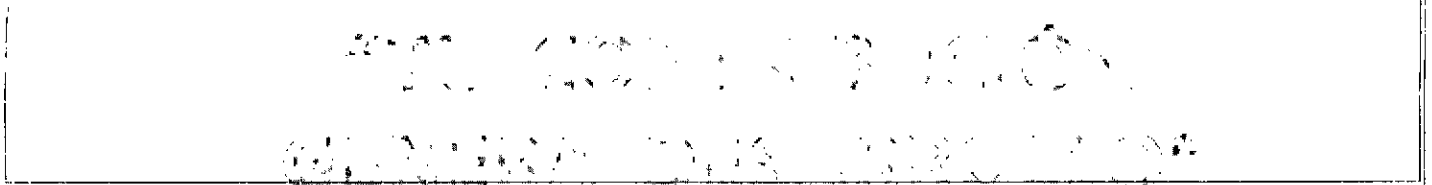

Descripción : Actividad :BAZAR Tipo : Direccion: SHIÑA - SHIÑA MEDIA CUADRA DE LA ESCUELA
Razon.Social.VENTA AL POR MENOR DE PRENDAS DE VESTIR
Base imponible :0; Fecha de Impresión 08-01-2018 15:37:59

Subtotal :	**** 19,50
Desc. :	**** 0,00
Recargo :	**** 0,00
IVA :	**** 0,00
Interés :	**** 0,00

TOTAL A PAGAR : **** 19,50

RAMON SALAZAR MARTHA
CARMITA
DIRECTOR FINANCIERO

TESORERO
Original - Contribuyente

**GOBIERNO AUTÓNOMO DESCENTRALIZADO
MUNICIPAL NABÓN**



GOBIERNO AUTÓNOMO
DESCENTRALIZADO MUNICIPAL

DIRECCIÓN FINANCIERA
Av. Manuel Ullauri Quevedo y Civismo • Telefax: 2227033 / 222 7122
e-mail: alcaldia@nabon.gob.ec
NABÓN - AZUAY - ECUADOR

R.U.C. 0160001080001

IMPUESTO PREDIAL RUSTICO

Clave : 010450510107046000

Período : ENERO - 2015

Ciu : 3793

Contribuyente : MOROCHO MOROCHO FRANCO ARNOLDO

RUC/Cédula : 0103295507

Dirección : SHIÑA

Número de Emisión : 254542

Número de Pago : 142182

Fecha Emisión : 01-01-2015

Fecha Vencimiento : 31-12-2015

Fecha de Pago : 06-07-2016 11:06:24

Rubro / Componente	Valor
IMPUESTO BOMBEROS	0,09
SERVICIOS ADMINISTRATIVOS	1,00

RECIBO DE PAGO
CONTRIBUCIÓN
GENERAL DEL IMPUESTO PREDIAL RUSTICO

Descripción : . Direccion: 03790001 PARROQUIA NABON Area Terreno : 0.517600 Avaluo Terreno := 630.14 Area Cons. : 0.00 Avaluo Const.:0.00 Valor del Predio: 630.14 BASE IMPONIBLE : 630.14; Fecha de Impresión 06-07-2016 11:06:33

Subtotal :	**** 1,09
Desc. :	**** 0,00
Recargo :	**** 0,00
IVA:	**** 0,00
Interés :	**** 0,07

TOTAL A PAGAR : **** 1,16

DIRECTOR FINANCIERO

RAMON SALAZAR MARTHA
CARMITA

TESORERO

Original - Contribuyente

NABÓN - AZUAY - ECUADOR

IMPUESTO PREDIAL RUSTICO

Clave : 010450510107196000

Período : ENERO - 2015

Ciu : 3793

Contribuyente : MOROCHO MOROCHO FRANCO ARNOLDO

RUC/Cédula : 0103295507

Dirección : SHIÑA

Número de Emisión : 254691

Número de Pago : 142182

Fecha Emisión : 01-01-2015

Fecha Vencimiento : 31-12-2015

Fecha de Pago : 06-07-2016 11:06:24

Rubro / Componente	Valor
IMPUESTO BOMBEROS	0,12
SERVICIOS ADMINISTRATIVOS	1,00

RECIBO DE PAGO
CONTRIBUCIÓN
GENERAL DEL IMPUESTO PREDIAL RUSTICO

Descripción : . Direccion: 03790015 PARROQUIA NABON Area Terreno : 0.711900 Avaluo Terreno := 828.84 Area Cons. : 0.00 Avaluo Const.:0.00 Valor del Predio: 828.84 BASE IMPONIBLE : 828.84; Fecha de Impresión 06-07-2016 11:06:34

Subtotal :	**** 1,12
Desc. :	**** 0,00
Recargo :	**** 0,00
IVA:	**** 0,00
Interés :	**** 0,08

TOTAL A PAGAR : **** 1,20

DIRECTOR FINANCIERO

RAMON SALAZAR MARTHA
CARMITA

TESORERO

Original - Contribuyente

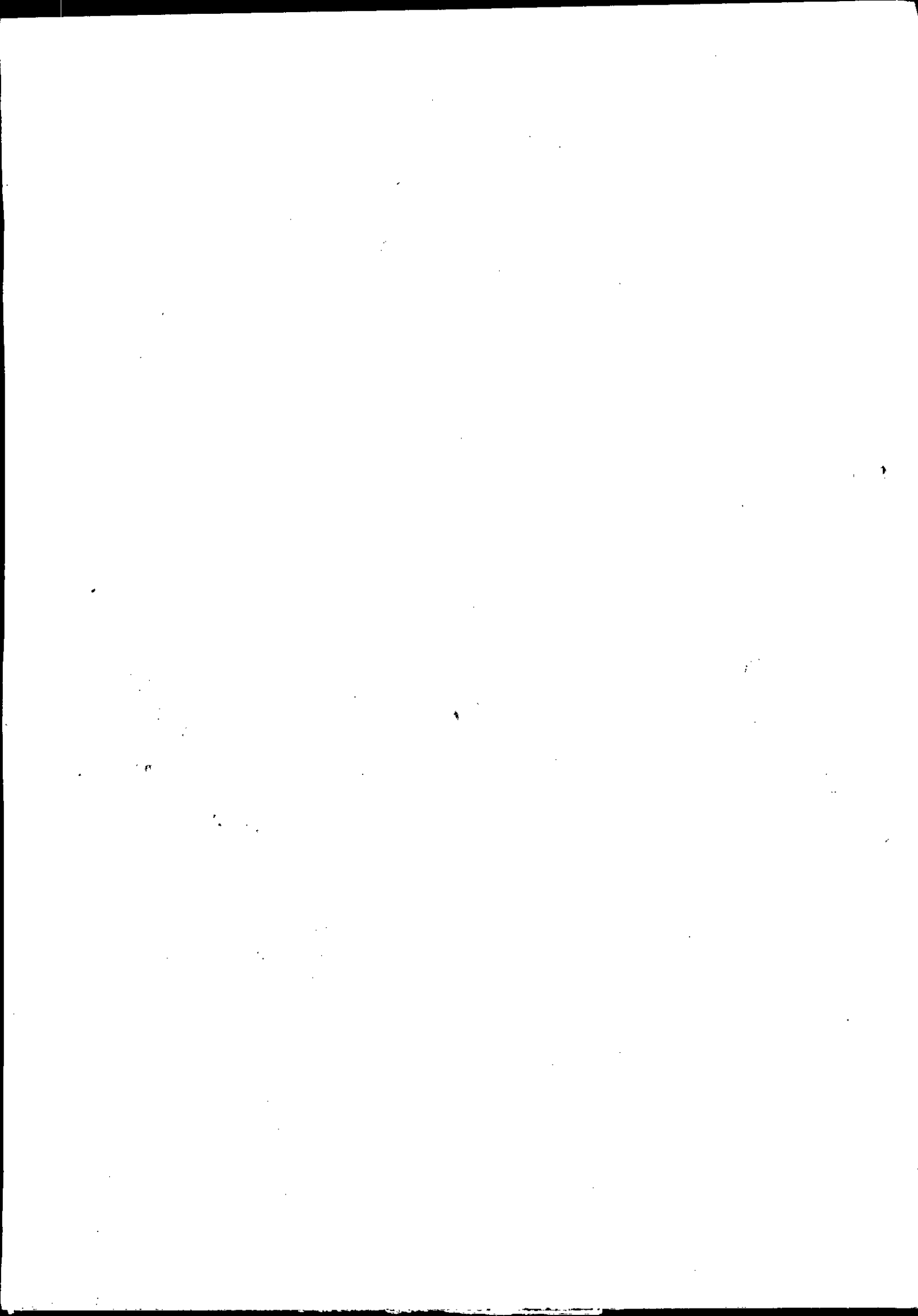

**GOBIERNO AUTÓNOMO DESCENTRALIZADO
MUNICIPAL NABÓN**

DIRECCIÓN FINANCIERA

Av. Manuel Ullauri Quevedo y Civismo • Telefax: 2227033 / 222 7122

e-mail: alcaldia@nabon.gob.ec

NABÓN - AZUAY - ECUADOR

R.U.C. 0160001080001

**GOBIERNO AUTÓNOMO
DESCENTRALIZADO MUNICIPAL**
IMPUESTO PREDIAL RUSTICO

Clave : 010450510107427000

Período : ENERO - 2018

Ciu : 4632

Contribuyente : ORTEGA QUEZADA MARIA JULIA

RUC/Cédula : 0101947257

Dirección : GUISHO

Número de Emisión : 439973

Número de Pago : 213497

Fecha Emisión : 01-01-2018

Fecha Vencimiento : 31-12-2018

Fecha de Pago : 31-01-2018 10:11:45

Rubro / Componente

Rubro / Componente	Valor
IMPUESTO BOMBEROS	0,07
SERVICIOS ADMINISTRATIVOS	1,00

Descripción : EXONERADO AVALUO ART.520 Direccion: 04990001 PARROQUIA NABON Area Terreno : 0,212800 Avaluo Terreno := 439,28 Area Cons. : 0,00 Avaluo Const.:0,00 Valor del Predio: 439,28
BASE IMPONIBLE : 0,00; Fecha de Impresión 31-01-2018 10:11:46

Subtotal : **** 1,07

Desc. : **** 0,00

Recargo : **** 0,00

IVA: **** 0,00

Interés : **** 0,00

TOTAL A PAGAR : **** 1,07

DIRECTOR FINANCIERO

RAMON SALAZAR MARTHA
 CARMITA

TESORERO

Original - Contribuyente

IMPUESTO PREDIAL RUSTICO

Clave : 010450510107194000

Período : ENERO - 2015

Ciu : 3793

Contribuyente : MOROCHO MOROCHO FRANCO ARNOLDO

RUC/Cédula : 0103295507

Dirección : SHIÑA

Número de Emisión : 254689

Número de Pago : 142182

Fecha Emisión : 01-01-2015

Fecha Vencimiento : 31-12-2015

Fecha de Pago : 06-07-2016 11:06:24

Rubro / Componente

Rubro / Componente	Valor
IMPUESTO BOMBEROS	0,09
SERVICIOS ADMINISTRATIVOS	1,00

Descripción : Direccion: 03790014 PARROQUIA NABON Area Terreno : 0.530700 Avaluo Terreno := 587.87 Area Cons. : 0.00 Avaluo Const.:0.00 Valor del Predio: 587.87 BASE IMPONIBLE : 587.87; Fecha de Impresión 06-07-2016 11:06:33

Subtotal : **** 1,09

Desc. : **** 0,00

Recargo : **** 0,00

IVA: **** 0,00

Interés : **** 0,07

TOTAL A PAGAR : **** 1,16

DIRECTOR FINANCIERO

RAMON SALAZAR MARTHA
 CARMITA

TESORERO

Original - Contribuyente



GOBIERNO AUTÓNOMO DESCENTRALIZADO MUNICIPAL NABÓN

DIRECCIÓN FINANCIERA
 Av. Manuel Ullauri Quevedo y Civismo • Telefax: 2227033 / 222 7122
 e-mail: alcaldia@nabon.gob.ec
 NABÓN - AZUAY - ECUADOR

R.U.C. 0160001080001

IMPUESTO PREDIAL RUSTICO

Clave : 010450510107122000
 Período : ENERO - 2017 Ciu : 4982
 Contribuyente : PAUCAR MOROCHO LUIS TELMO
 RUC/Cédula : 0104242557
 Dirección : SHIÑA

Número de Emisión : 373064
 Número de Pago : 180038
 Fecha Emisión : 01-01-2017
 Fecha Vencimiento : 31-12-2017
 Fecha de Pago : 11-04-2017 15:18:55

Rubro / Componente	Valor
IMPUESTO PREDIAL RÚSTICO	13,18
IMPUESTO BOMBEROS	1,90
SERVICIOS ADMINISTRATIVOS	1,00

Descripción : SIN NOVEDAD Dirección: 03790001 PARROQUIA NABON Area Terreno : 0,037000 Avaluo Terreno := 131,24 Area Cons. : 95,00 Avaluo Const.:13.045,86 Valor del Predio: 13.177,09 BASE IMPONIBLE : 13.177,09; Fecha de Impresión 11-04-2017 15:22:44

Subtotal : **** 16,16
 Desc. : **** -0,53
 Recargo : **** 0,00
 Interés : **** 0,00

TOTAL A PAGAR : ** 15,63**

DIRECTOR FINANCIERO: RAMON SALAZAR MARTHA CARMITA TESORERO: Original - Contribuyente

NABÓN - AZUAY - ECUADOR

R.U.C. 0160001080001

IMPUESTO PREDIAL RUSTICO

Clave : 010450510107350000
 Período : ENERO - 2016 Ciu : 9362
 Contribuyente : PAUCAR MOROCHO LUIS GALO
 RUC/Cédula : 0104104633
 Dirección : SHIÑA CENTRO

Número de Emisión : 301857
 Número de Pago : 135408
 Fecha Emisión : 01-01-2016
 Fecha Vencimiento : 31-12-2016
 Fecha de Pago : 15-05-2016 08:25:02

Rubro / Componente	Valor
IMPUESTO BOMBEROS	0,03
SERVICIOS ADMINISTRATIVOS	1,00

Descripción : EXONERADO AVALUO ART.520 NOMBRE PREDIO: PUCUNLA 04780001 PARROQUIA NABON Area Terreno : 0,70 Avaluo Terreno := 0,00 Area Cons. : 12,00 Avaluo Const.:218,15 Valor del Predio: 218,15 BASE IMPONIBLE : 0,00; Fecha de Impresión 15-05-2016 08:25:08

Subtotal : **** 1,03
 Desc. : **** 0,00
 Recargo : **** 0,00
 IVA: **** 0,00
 Interés : **** 0,00

TOTAL A PAGAR : ** 1,03**

DIRECTOR FINANCIERO: PATIÑO MOSQUERA ANDREA PRISCILA TESORERO: Original - Contribuyente



**GOBIERNO AUTONOMO
DESCENTRALIZADO MUNICIPAL**

MUNICIPAL NABÓN

DIRECCIÓN FINANCIERA

Av. Manuel Ullauri Quevedo y Civismo • Telefax: 2227033 / 222 7122

e-mail: alcaldia@nabon.gob.ec

NABÓN - AZUAY - ECUADOR

R.U.C. 0160001080001

P.S. RAZON DE INSCRIPCION

Clave : 78743

Período : AGOSTO - 2013

Ciu : 3543

Contribuyente : MOROCHO MOROCHO CARLOS ARCENIO

RUC/Cédula : 0102987252

Dirección : SHIÑAURCO

Número de Emisión : 206998

Número de Pago : 63271

Fecha Emisión : 02-08-2013

Fecha Vencimiento : 02-09-2013

Fecha de Pago : 02-08-2013 09:36:06

Rubro / Componente	Valor
RAZON DE INSCRIPCION	5,00
SERVICIOS ADMINISTRATIVOS	1,00

ripción : Dirección : SHIÑAURCO Detalle:; Fecha de Impresión 02-08-2013 09:36:08

Subtotal : **** 6,00

Desc. : **** 0,00

Recargo : **** 0,00

Interés : **** 0,00

TOTAL A PAGAR : ** 6,00**

DIRECTOR FINANCIERO

RAMON SALAZAR MARTHA
SARMITA

TESORERO

Original - Contribuyente



**GOBIERNO AUTONOMO
DESCENTRALIZADO MUNICIPAL**

MUNICIPAL NABÓN

DIRECCIÓN FINANCIERA

Av. Manuel Ullauri Quevedo y Civismo • Telefax: 2227033 / 222 7122

e-mail: alcaldia@nabon.gob.ec

NABÓN - AZUAY - ECUADOR

R.U.C. 0160001080001

IMPUESTO PREDIAL RUSTICO

Clave : 010450510107121000

Período : ENERO - 2014

Ciu : 3543

Contribuyente : MOROCHO MOROCHO CARLOS ARCENIO

RUC/Cédula : 0102987252

Dirección : SHIÑAURCO

Número de Emisión : 217966

Número de Pago : 68817

Fecha Emisión : 01-01-2014

Fecha Vencimiento : 31-12-2014

Fecha de Pago : 12-01-2014 10:35:32

Rubro / Componente	Valor
IMPUESTO BOMBEROS	0,04
SERVICIOS ADMINISTRATIVOS	1,00

Descripción : Direccion: 03790001 PARROQUIA NABON Area Terreno : 0,161200 Avaluo Terreno := 0,00 Area Cons. : 0,00 Avaluo Const.:0,00 Valor del Predio: 236,80 BASE IMPONIBLE : 236,80; Fecha de Impresión 12-01-2014 10:35:36

Subtotal : **** 1,04

Desc. : **** 0,00

Recargo : **** 0,00

Interés : **** 0,00

TOTAL A PAGAR : ** 1,04**

DIRECTOR FINANCIERO

RAMON SALAZAR MARTHA
CARMITA

TESORERO

Original - Contribuyente

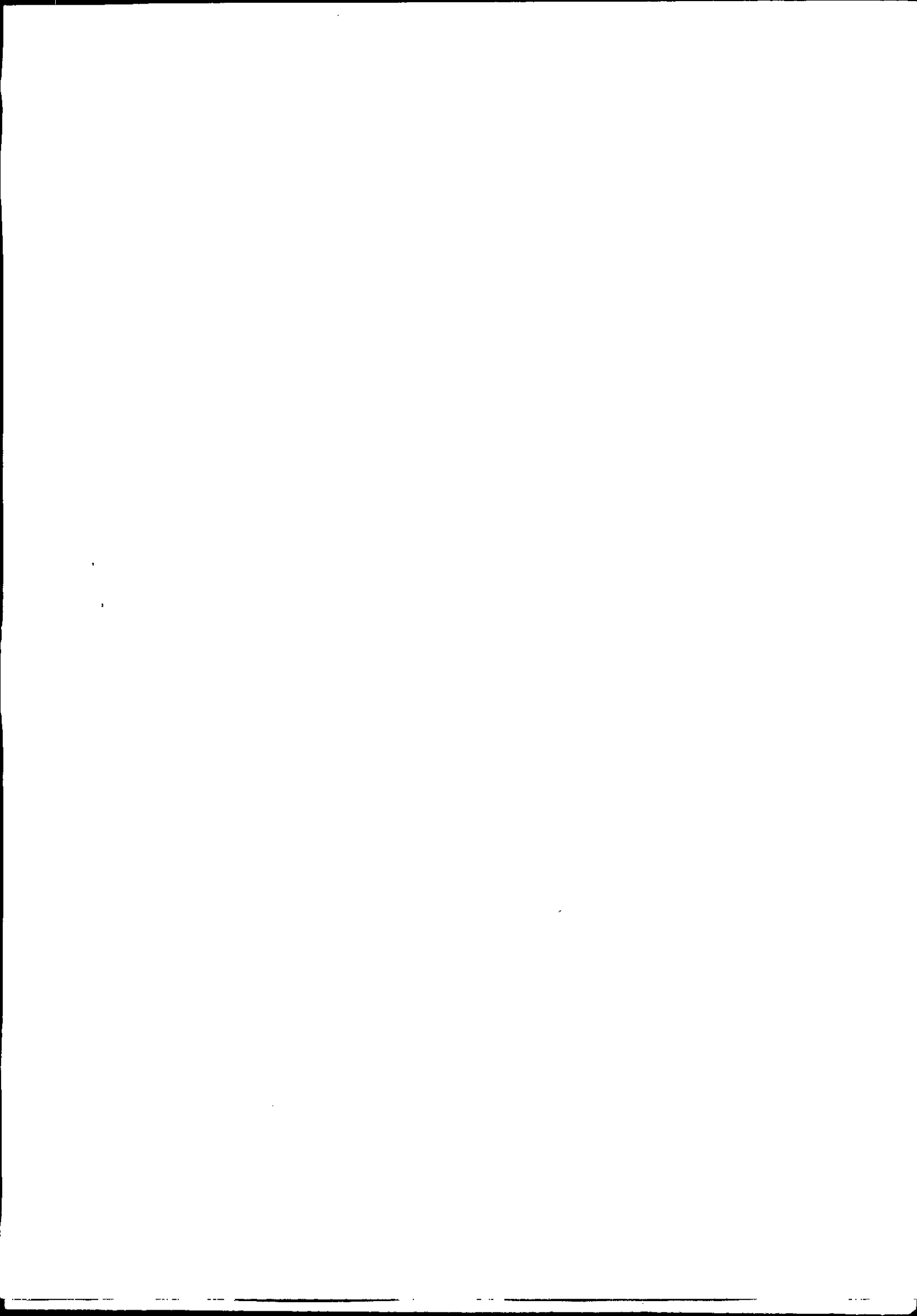

**GOBIERNO AUTÓNOMO DESCENTRALIZADO
MUNICIPAL NABÓN**



DIRECCIÓN FINANCIERA
Av. Manuel Ullauri Quevedo y Civismo • Telefax: 2227033 / 222 7122
e-mail: alcaldia@nabon.gob.ec
NABÓN - AZUAY - ECUADOR

R.U.C. 0160001080001

IMPUESTO PREDIAL RUSTICO

Clave : 010450510107121000
Período : ENERO - 2015 Ciu : 3543
Contribuyente : MOROCHO MOROCHO CARLOS ARCENIO
RUC/Cédula : 0102987252
Dirección : SHIÑAURCO

Número de Emisión : 254617
Número de Pago : 89658
Fecha Emisión : 01-01-2015
Fecha Vencimiento : 31-12-2015
Fecha de Pago : 03-03-2015 08:05:25

Rubro / Componente	Valor
IMPUESTO BOMBEROS	0,10
SERVICIOS ADMINISTRATIVOS	1,00

Descripción : . Direccion: SHIÑA CENTRO PARROQUIA NABON Area Terreno : 0.325600 Avaluo Terreno := 635.17 Area Cons. : 0.00 Avaluo Const.:0.00 Valor del Predio: 635.17 BASE IMPONIBLE : 635.17; Fecha de Impresión 03-03-2015 08:05:28

Subtotal : **** 1,10
Desc. : **** 0,00
Recargo : **** 0,00
Interés : **** 0,00

TOTAL A PAGAR : **** 1,10

RAMON SALAZAR MARTHA
DIRECTOR FINANCIERO
CARMITA

TESORERO

Original - Contribuyente

**GOBIERNO AUTÓNOMO DESCENTRALIZADO
MUNICIPAL NABÓN**



DIRECCIÓN FINANCIERA
Av. Manuel Ullauri Quevedo y Civismo • Telefax: 2227033 / 222 7122
e-mail: alcaldia@nabon.gob.ec
NABÓN - AZUAY - ECUADOR

R.U.C. 0160001080001

IMPUESTO PREDIAL RUSTICO

Clave : 010450510107112000
Período : ENERO - 2015 Ciu : 3543
Contribuyente : MOROCHO MOROCHO CARLOS ARCENIO
RUC/Cédula : 0102987252
Dirección : SHIÑAURCO

Número de Emisión : 254608
Número de Pago : 89658
Fecha Emisión : 01-01-2015
Fecha Vencimiento : 31-12-2015
Fecha de Pago : 03-03-2015 08:05:25

Rubro / Componente	Valor
IMPUESTO PREDIAL RUSTICO	17,81
IMPUESTO BOMBEROS	2,67
SERVICIOS ADMINISTRATIVOS	1,00

Descripción : . Direccion: SHIÑA PARROQUIA NABON Area Terreno : 0.040300 Avaluo Terreno := 142.94 Area Cons. : 90.00 Avaluo Const.:17.666.02 Valor del Predio: 17.808.96 BASE IMPONIBLE : 17.808.96; Fecha de Impresión 03-03-2015 08:05:28

Subtotal : **** 21,48
Desc. : **** -1,07
Recargo : **** 0,00
Interés : **** 0,00

TOTAL A PAGAR : **** 20,41

RAMON SALAZAR MARTHA
DIRECTOR FINANCIERO
CARMITA

TESORERO

Original - Contribuyente

**GOBIERNO AUTÓNOMO DESCENTRALIZADO
MUNICIPAL NABÓN**



DIRECCIÓN FINANCIERA
Av. Manuel Ullauri Quevedo y Civismo • Telefax: 2227033 / 222 7122
e-mail: alcaldia@nabon.gob.ec
NABÓN - AZUAY - ECUADOR

R.U.C. 0160001080001

IMPUESTO PREDIAL RUSTICO

Clave : 010450510107112000
Periodo : ENERO - 2017 Ciu : 3543
Contribuyente : MOROCHO MOROCHO CARLOS ARCENIO
RUC/Cédula : 0102987252
Dirección : SHIÑAURCO

Número de Emisión : 373055
Número de Pago : 166313
Fecha Emisión : 01-01-2017
Fecha Vencimiento : 31-12-2017
Fecha de Pago : 09-01-2017 08:58:09

Rubro / Componente	Valor
IMPUESTO PREDIAL RÚSTICO	17,81
IMPUESTO BOMBEROS	2,67
SERVICIOS ADMINISTRATIVOS	1,00

Descripción : SIN NOVEDAD Dirección: SHIÑA PARROQUIA NABON Area Terreno : 0,040300 Avaluo Terreno : 142,94 Area Cons. : 90,00 Avaluo Const.:17.666,02 Valor del Predio: 17.808,96 BASE IMPONIBLE : 17.808,96; Fecha de Impresión 09/01-2017 08:58:09

Subtotal :	**** 21,48
Desc. :	**** -1,78
Recargo :	**** 0,00
IVA:	**** 0,00
Interés :	**** 0,00
TOTAL A PAGAR :	**** 19,70

DIRECTOR FINANCIERO

RAMON SALAZAR MARTHA
CARMITA

TESORERO

Original - Contribuyente

**GOBIERNO AUTÓNOMO DESCENTRALIZADO
MUNICIPAL NABÓN**



DIRECCIÓN FINANCIERA
Av. Manuel Ullauri Quevedo y Civismo • Telefax: 2227033 / 222 7122
e-mail: alcaldia@nabon.gob.ec
NABÓN - AZUAY - ECUADOR

R.U.C. 0160001080001

E.V. REGISTRO DE LA PROPIEDAD

Clave : 36954
Periodo : ENERO - 2018 Ciu : 3543
Contribuyente : MOROCHO MOROCHO CARLOS ARCENIO
RUC/Cédula : 0102987252
Dirección : SHIÑAURCO

Número de Emisión : 468602
Número de Pago : 224450
Fecha Emisión : 24-04-2018
Fecha Vencimiento : 24-04-2018
Fecha de Pago : 24-04-2018 16:30:40

Rubro / Componente	Valor
E.V. REGISTRO DE LA PROPIEDAD	1,00

Descripción : Serie : 000001; Fecha de Impresión 24-04-2018 16:30:51

Subtotal :	**** 1,00
Desc. :	**** 0,00
Recargo :	**** 0,00
IVA:	**** 0,00
Interés :	**** 0,00

TOTAL A PAGAR : **** 1,00

DIRECTOR FINANCIERO

RAMON SALAZAR MARTHA
CARMITA

TESORERO

Original - Contribuyente

**GOBIERNO AUTÓNOMO DESCENTRALIZADO
MUNICIPAL NABÓN**



DIRECCIÓN FINANCIERA
Av. Manuel Ullauri Quevedo y Civismo • Telefax: 2227033 / 222 7122
e-mail: alcaldia@nabon.gob.ec
NABÓN - AZUAY - ECUADOR

R.U.C. 0160001080001

IMPUESTO PREDIAL RUSTICO

Clave : 010450510107215000
Período : ENERO - 2020 Ciu : 3873
Contribuyente : MOROCHO MOROCHO RAUL
RUC/Cédula : 0101993699
Dirección : SHIÑA

Número de Emisión : 564084
Número de Pago : 284953
Fecha Emisión : 01-01-2020
Fecha Vencimiento : 31-12-2020
Fecha de Pago : 20-01-2020 08:43:17

Rubro / Componente	Valor
IMPUESTO BOMBEROS	0,06
SERVICIOS ADMINISTRATIVOS	1,00

Descripción : REBAJA ART.520 Direccion: 03790022 PARROQUIA NABON Area Terreno : 0,284200
Avaluo Terreno := 382,46 Area Cons. : 0,00 Avaluo Const.:0,00 Valor del Predio: 382,46 BASE IMPONIBLE : 0,00; Fecha de Impresión 20-01-2020 08:46:22

Subtotal :
Desc. :
Recargo :
IVA:
Interés :
TOTAL A PAGAR :

DIRECTOR FINANCIERO

**RAMON SALAZAR MARTHA
CARMITA**

TESORERO

Original - Contribuyente

**EMPRESA PUBLICA MUNICIPAL
MANCOMUNADA DE ASEO INTEGRAL
DE LA CUENCA DEL JUBONES**

Direccion:LUCIANO VALLEJO S/N Y 29 DE ENERO

OBLIGADO A LLEVAR CONTABILIDAD SI

R.U.C.: 0160049870001

FACTURA

No. 003-002 -000020325

NUMERO DE AUTORIZACION

FECHA Y HORA DE AUTORIZACION

AMBIENTE: Producción

EMISION : Normal

CLAVE DE ACCESO



2001202001016004987000120030020000203251234567819

Razon Social/Nombre v Apellido:

RAUL MOROCHO MOROCHO

Fecha Emision: 20/01/2020

Identificacion: 0101993699

Guia Remision:

Cod. Principal	Cant	Descripcion	P. Sin Subsidio	Subsidio	Precio Unitario	Descuento	Precio Total
1	1.00	RECOLECCION DE BASURA MES DICIEMBRE 2019 COD. CLIENTE N:501672005 CONSUMO:3.02 Dir. SHINA	3.16	1.770	1.39	0.00	1.39
1	1.00	RECOLECCION DE BASURA OCTUBRE 2019 COD. CLIENTE N:501672005 CONSUMO:3.02 Dir. SHINA	3.24	1.940	1.30	0.00	1.30
1	1.00	RECOLECCION BASURA MES NOVIEMBRE 2019 COD. CLIENTE N:501672005 CONSUMO:3.02 Dir. SHINA	3.24	1.940	1.30	0.00	1.30
1	1.00	RECOLECCION DE BASURA MES DICIEMBRE 2019 COD. CLIENTE N:501671379 CONSUMO:1.41 Dir. PUCUNGLA	2.43	1.360	1.07	0.00	1.07
1	1.00	RECOLECCION DE BASURA OCTUBRE 2019 COD. CLIENTE N:501671379 CONSUMO:1.41 Dir. PUCUNGLA	2.56	1.530	1.03	0.00	1.03
1	1.00	RECOLECCION BASURA MES NOVIEMBRE 2019 COD. CLIENTE N:501671379 CONSUMO:1.41 Dir. PUCUNGLA	2.56	1.530	1.03	0.00	1.03
5	1.00	Interes por Mora		0.00	0.05	0.00	0.05
SUBTOTAL 12%							
SUBTOTAL 0%							7.17
SUBTOTAL SIN IMPUESTOS							7.17
DESCUENTO							0.00

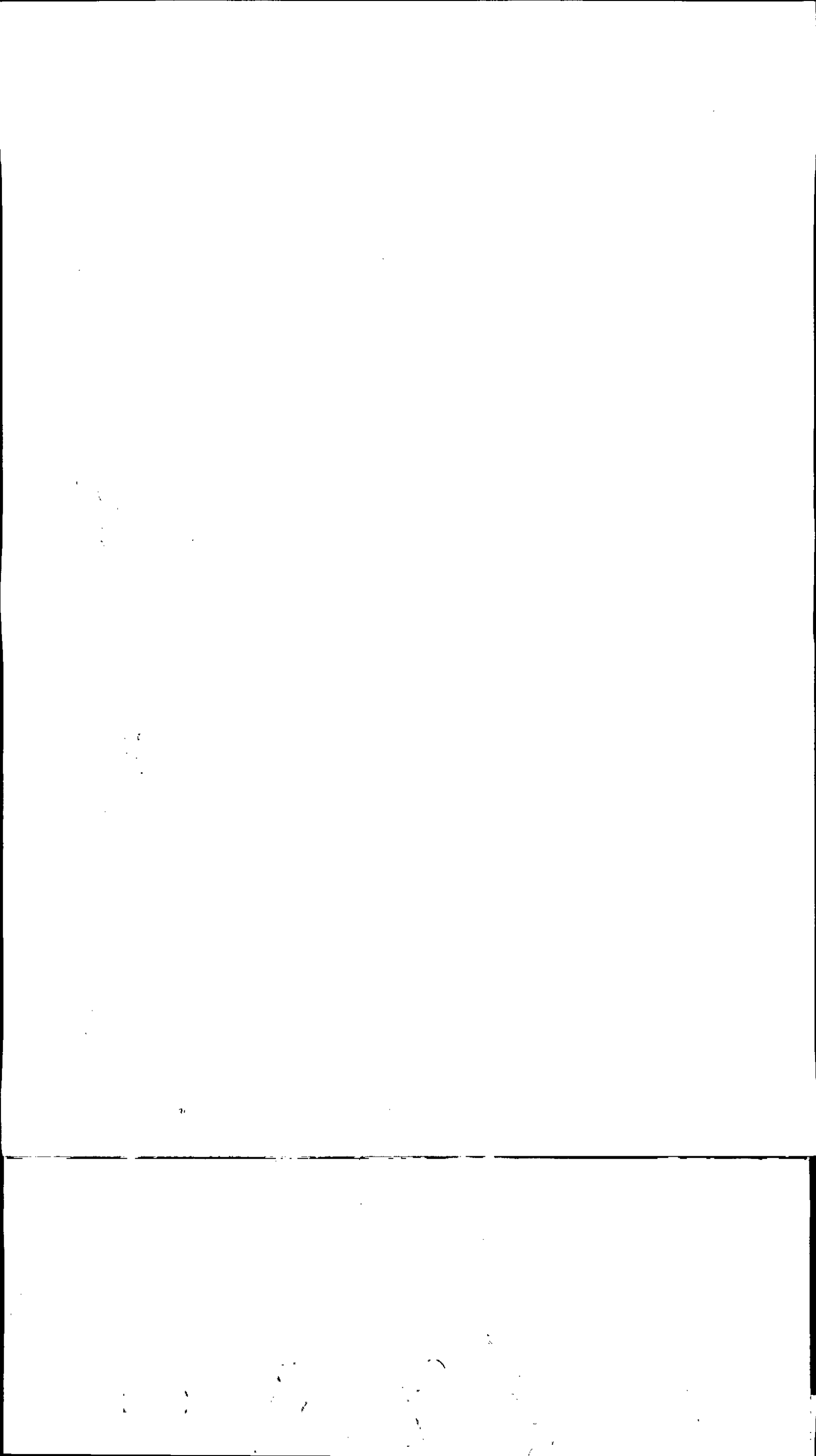

**GOBIERNO AUTÓNOMO DESCENTRALIZADO
MUNICIPAL NABÓN**



GOBIERNO AUTÓNOMO
DESCENTRALIZADO MUNICIPAL

DIRECCIÓN FINANCIERA
Av. Manuel Ullauri Quevedo y Civismo • Telefax: 2227033 / 222 7122
e-mail: alcaldia@nabon.gob.ec
NABÓN - AZUAY - ECUADOR

R.U.C. 0160001080001

IMPUESTO PREDIAL RUSTICO

Clave : 010450510107066000

Periodo : ENERO - 2020

Ciu : 3873

Contribuyente : MOROCHO MOROCHO RAUL

RUC/Cédula : 0101993699

Dirección : SHIÑA

Número de Emisión : 563936

Número de Pago : 284953

Fecha Emisión : 01-01-2020

Fecha Vencimiento : 31-12-2020

Fecha de Pago : 20-01-2020 08:43:17

Rubro / Componente	Valor
IMPUESTO BOMBEROS	0,02
SERVICIOS ADMINISTRATIVOS	1,00

Descripción : REBAJA ART.520 Direccion: 03790001 PARROQUIA NABON Area Terreno : 0,046000
Avaluo Terreno := 128,08 Area Cons. : 0,00 Avaluo Const.:0,00 Valor del Predio: 128,08 BASE
IMPONIBLE : 0,00; Fecha de Impresión 20-01-2020 08:43:27

Subtotal : **** 1,02

Desc. : **** 0,00

Recargo : **** 0,00

IVA: **** 0,00

Interés : **** 0,00

TOTAL A PAGAR : **** 1,02

RAMON SALAZAR MARTHA
CARMITA

TESORERO

DIRECTOR FINANCIERO

Original - Contribuyente

**GOBIERNO AUTÓNOMO DESCENTRALIZADO
MUNICIPAL NABÓN**



GOBIERNO AUTÓNOMO
DESCENTRALIZADO MUNICIPAL

DIRECCIÓN FINANCIERA
Av. Manuel Ullauri Quevedo y Civismo • Telefax: 2227033 / 222 7122
e-mail: alcaldia@nabon.gob.ec
NABÓN - AZUAY - ECUADOR

R.U.C. 0160001080001

IMPUESTO PREDIAL RUSTICO

Clave : 010450510107055000

Periodo : ENERO - 2020

Ciu : 3873

Contribuyente : MOROCHO MOROCHO RAUL

RUC/Cédula : 0101993699

Dirección : SHIÑA

Número de Emisión : 563925

Número de Pago : 284953

Fecha Emisión : 01-01-2020

Fecha Vencimiento : 31-12-2020

Fecha de Pago : 20-01-2020 08:43:17

Rubro / Componente	Valor
IMPUESTO BOMBEROS	0,11
SERVICIOS ADMINISTRATIVOS	1,00

Descripción : REBAJA ART.520 Direccion: PUCUNLA PARROQUIA NABON Area Terreno : 0,389600
Avaluo Terreno := 750,32 Area Cons. : 0,00 Avaluo Const.:0,00 Valor del Predio: 750,32 BASE
IMPONIBLE : 0,00; Fecha de Impresión 20-01-2020 08:43:22

Subtotal : **** 1,11

Desc. : **** 0,00

Recargo : **** 0,00

IVA: **** 0,00

Interés : **** 0,00

TOTAL A PAGAR : **** 1,11

RAMON SALAZAR MARTHA
CARMITA

TESORERO

DIRECTOR FINANCIERO

Original - Contribuyente