

REGISTRO OFICIAL[®]

ÓRGANO DE LA REPÚBLICA DEL ECUADOR



**GOBIERNO AUTÓNOMO
DESCENTRALIZADO MUNICIPAL DEL
CANTÓN ESMERALDAS**

**ORDENANZA QUE REGULA LA FORMACIÓN
Y ADMINISTRACIÓN DE LOS CATASTROS
PEDIALES URBANOS Y RURALES, LA
DETERMINACIÓN, ADMINISTRACIÓN
Y RECAUDACIÓN DEL IMPUESTO A LOS
PREDIOS URBANOS Y RURALES PARA EL
BIENIO 2026 - 2027**

ORDENANZA QUE REGULA LA FORMACIÓN Y ADMINISTRACIÓN DE LOS CATASTROS PREDIALES URBANOS Y RURALES, LA DETERMINACIÓN, ADMINISTRACIÓN Y RECAUDACIÓN DEL IMPUESTO A LOS PREDIOS URBANOS Y RURALES PARA EL BIENIO 2026 -2027 EN EL CANTÓN ESMERALDAS

EXPOSICIÓN DE MOTIVOS

Los numerales 1 y 2 e inciso final del artículo 375 de la Constitución de la República del Ecuador establecen que es obligación del Estado, en todos sus niveles de gobierno, garantizar el derecho al hábitat y a la vivienda digna, para lo cual debe: generar la información necesaria para el diseño de estrategias y programas que comprendan las relaciones entre vivienda, servicios, espacio y transporte públicos, equipamiento y gestión del suelo urbano; y, mantener un catastro nacional integrado georreferenciado de hábitat y vivienda.

El Gobierno Autónomo Descentralizado Municipal del cantón Esmeraldas forma y administra los catastros inmobiliarios urbanos y rurales, enmarcado en los principios constitucionales de la República del Ecuador, respecto a garantizar y facilitar a los ciudadanos el ejercicio de los derechos al hábitat, a una vivienda adecuada y digna, al desarrollo sostenible y el buen vivir, de la ciudad, en concordancia con la obligatoriedad de la construcción de un desarrollo justo, equilibrado y equitativo del territorio, en ejercicio de las competencias exclusivas.

Para ello, en los términos establecidos en el Código Orgánico de Organización Territorial, Autonomía y Descentralización, debe mantener actualizado en forma permanente el catastro de predios urbanos y rurales con el valor de la propiedad.

Así mismo, el artículo 139 del Código Orgánico de Organización Territorial, Autonomía y Descentralización determina que: la formación y administración de los catastros inmobiliarios urbanos y rurales corresponde a los gobiernos autónomos descentralizados municipales; y, que es obligación de estos el actualizar cada dos años los catastros y la valoración de la propiedad urbana y rural.

Adicionalmente, el artículo 495 ibidem señala que las municipalidades y distritos metropolitanos, mediante ordenanza, establecerán los parámetros específicos requeridos para aplicar los elementos del valor de la propiedad, considerando las particularidades de cada localidad.

Los artículos 502 y 516 del mismo cuerpo legal disponen que los concejos respectivos serán los competentes para aprobar mediante ordenanza el plano del valor de la tierra, los factores de aumento o reducción del valor del terreno por los aspectos geométricos, topográficos, accesibilidad a determinados servicios, como agua potable, alcantarillado y otros servicios, así como los factores para la valoración de las edificaciones.

Los avalúos municipales o metropolitanos se determinan de conformidad con la metodología que dicte el órgano rector del catastro nacional georreferenciado, la cual tiene por objeto regular técnicas relacionadas con la conformación, actualización, mantenimiento del catastro y valoración urbano y rural de los bienes inmuebles en el Sistema Nacional de Catastro Integrado Georreferenciado mediante el establecimiento de normas, estándares, protocolos, plazos y procedimientos; y, el registro de proveedores de servicios catastrales y/o valoración masiva de bienes inmuebles a nivel nacional.

En este sentido, la presente ordenanza contiene la regulación de los valores de los bienes inmuebles urbanos y rurales del Gobierno Autónomo Descentralizado del cantón Esmeraldas para el bienio 2024-2025. Estos valores se han establecido en función de las características físicas, urbanísticas y económicas de cada propiedad. Por tanto, la exactitud y actualización del catastro es fundamental para establecer la base imponible del impuesto predial.

En estricto cumplimiento con las disposiciones constitucionales y legales, el Gobierno Autónomo Descentralizado Municipal del cantón Esmeraldas aprobará la ordenanza que regula la valoración de los inmuebles urbanos y

rurales del cantón Esmeraldas, para el bienio 2024-2025, acoplándose a la “Norma Técnica Nacional de Catastros”, del Ministerio de Desarrollo Urbano y Vivienda, ente rector de hábitat y vivienda y administrador del catastro nacional integrado georreferenciado.

EL GOBIERNO AUTÓNOMO DESCENTRALIZADO MUNICIPAL DEL CANTÓN ESMERALDAS
CONSIDERANDO:

Que, el Art. 1, de la Constitución de la República del Ecuador (CRE) determina que el “Ecuador es un Estado constitucional de derechos y justicia, social, democrático, soberano, independiente, unitario, intercultural, plurinacional y laico”;

Que, en este Estado social de derechos se da prioridad a los derechos de las personas, sean naturales o jurídicas, los mismos que al revalorizarse han adquirido rango constitucional, y pueden ser reclamados y exigidos a través de las garantías constitucionales, que constan en la Ley Orgánica de Garantías Jurisdiccionales y Control Constitucional;

Que, el Art. 84, de la CONSTITUCIÓN DE LA REPÚBLICA DEL ECUADOR, establece que: “La Asamblea Nacional y todo órgano con potestad normativa tendrá la obligación de adecuar, formal y materialmente, las leyes y demás normas jurídicas a los derechos previstos en la Constitución y los tratados internacionales, y los que sean necesarios para garantizar la dignidad del ser humano o de las comunidades, pueblos y nacionalidades”. Esto significa que los organismos del sector público comprendidos en el Art. 225 de la Constitución deben adecuar su actuar a esta norma;

Que, el numeral 9, del Art. 264, de la CRE establece como competencia exclusiva a los Gobiernos Municipales la formación y administración de los catastros inmobiliarios urbanos y rurales;

Que, el Art. 270, ibídem establece que los gobiernos autónomos descentralizados generarán sus propios recursos financieros y participarán de las rentas del Estado, de conformidad con los principios de subsidiariedad, solidaridad y equidad;

Que, el Art. 321, de la CRE establece que el Estado reconoce y garantiza el derecho a la propiedad en sus formas pública, privada, comunitaria, estatal, asociativa, cooperativa, mixta, y que deberá cumplir su función social y ambiental;

Que, de conformidad con el Art. 425, ibídem, el orden jerárquico de aplicación de las normas será el siguiente: la Constitución; los tratados y convenios internacionales; las leyes orgánicas; las leyes ordinarias; las normas regionales y las ordenanzas distritales; los decretos y reglamentos; las ordenanzas; los acuerdos y las resoluciones; y los demás actos y decisiones de los poderes

públicos. En caso de conflicto entre normas de distinta jerarquía, la Corte Constitucional, las juezas y jueces, autoridades administrativas y servidoras y servidores públicos, lo resolverán mediante la aplicación de la norma jerárquica superior. La jerarquía normativa considerará, en lo que corresponda, el principio de competencia, en especial la titularidad de las competencias exclusivas de los gobiernos autónomos descentralizados;

Que, de conformidad con el Art. 426, ibídem: “Todas las personas, autoridades e instituciones están sujetas a la Constitución. Las juezas y jueces, autoridades administrativas y servidoras y servidores públicos, aplicarán directamente las normas constitucionales y las previstas en los instrumentos internacionales de derechos humanos siempre que sean más favorables a las establecidas en la Constitución, aunque las partes no las invoquen expresamente”;

Que, el Art. 375 íbidem determina que el Estado, en todos sus niveles de gobierno, garantizará el derecho al hábitat y a la vivienda digna, para lo cual:

1. Generará la información necesaria para el diseño de estrategias y programas que comprendan las relaciones entre vivienda, servicios, espacio y transporte públicos, equipamiento y gestión del suelo urbano; 2. Mantendrá un catastro nacional integrado georreferenciado, de hábitat y vivienda; 3. Elaborará, implementará y evaluará políticas, planes y programas de hábitat y de acceso universal a la vivienda, a partir de los principios de universalidad, equidad e interculturalidad, con enfoque en la gestión de riesgos;

Que, el Art. 599 del Código Civil, establece que el dominio es el derecho real en una cosa corporal, para gozar y disponer de ella, conforme a la ley y respetando el derecho ajeno, sea individual o social;

Que, el Art. 715 íbidem define a la posesión como la tenencia de una cosa determinada con ánimo de señor o dueño, sea que el dueño o el que se da por tal tenga la cosa por sí mismo, o bien por otra persona en su lugar y a su nombre. El poseedor es reputado dueño, mientras otra persona no justifica serlo;

Que, el Art. 55 del Código Orgánico de Organización Territorial Autonomía y Descentralización (COOTAD), establece que los gobiernos autónomos descentralizados municipales tendrán, entre otras, las siguientes competencias exclusivas, sin perjuicio de otras que determine la ley: 1) Elaborar y administrar los catastros inmobiliarios urbanos y rurales;

Que, el Art. 57 del COOTAD establece para el Concejo Municipal el ejercicio de la facultad normativa en las materias de competencia del gobierno autónomo descentralizado municipal, mediante la expedición de ordenanzas cantonales, acuerdos y resoluciones, así como la regulación, mediante ordenanza, para la aplicación de tributos previstos en la ley a su favor. De igual forma, la norma prevé la atribución del Concejo Municipal para expedir acuerdos o resoluciones, en el ámbito de competencia del gobierno autónomo descentralizado municipal, para regular temas institucionales específicos o reconocer derechos particulares;

Que, el Art. 139 íbidem establece que la formación y administración de los catastros inmobiliarios urbanos y rurales, corresponde a los gobiernos autónomos descentralizados municipales, los que, con la finalidad de unificar la metodología de manejo y acceso a la información, deberán seguir los lineamientos y parámetros metodológicos que establezca la ley y que es obligación de dichos gobiernos actualizar cada dos años los catastros y la valoración de la propiedad urbana y rural;

Que, el Art. 172 del COOTAD dispone que los gobiernos autónomos descentralizados metropolitano y municipal son beneficiarios de ingresos generados por la gestión propia, y su clasificación estará sujeta a la definición de la ley que regule las finanzas públicas, siendo para el efecto el Código Orgánico de Planificación de las Finanzas Públicas (COPLAFIP), ingresos que se constituyen como tales como propios tras la gestión municipal;

Que, de conformidad con el Art. 5 del Código Tributario, el régimen de aplicación tributaria se regirá por los principios de legalidad, generalidad, progresividad, eficiencia, simplicidad administrativa, irretroactividad, transparencia y suficiencia recaudatoria;

Que, el Art. 242 del COOTAD establece que el Estado se organiza territorialmente en regiones, provincias, cantones y parroquias rurales, y que, por razones de conservación ambiental, étnico-culturales o de población, podrán constituirse regímenes especiales, siendo éstos los distritos metropolitanos autónomos, la provincia de las Galápagos y las circunscripciones territoriales indígenas y pluriculturales.

Que, el Art. 147 del COOTAD, respecto del ejercicio de la competencia de hábitat y vivienda, establece que el Estado, en todos los niveles de gobierno, garantizará el derecho a un hábitat seguro y saludable y una vivienda adecuada y digna, con independencia de la situación social y económica de las familias y las personas, siendo el gobierno central, a través del ministerio responsable, quien dicte las políticas nacionales para garantizar el acceso

universal a este derecho y mantendrá, en coordinación con los gobiernos autónomos descentralizados municipales, un catastro nacional integrado georreferenciado de hábitat y vivienda, como información necesaria para que todos los niveles de gobierno diseñen estrategias y programas que integren las relaciones entre vivienda, servicios, espacio y transporte públicos, equipamiento, gestión del suelo y de riegos, a partir de los principios de universalidad, equidad, solidaridad e interculturalidad;

Que, de conformidad con la indicada norma, los planes y programas desarrollarán además proyectos de financiamiento para vivienda de interés social y mejoramiento de la vivienda precaria, a través de la banca pública y de las instituciones de finanzas populares, con énfasis para las personas de escasos recursos económicos y las mujeres jefas de hogar;

Que, según el Art. 494 del COOTAD, las municipalidades están facultadas para reglamentar procesos de formación del catastro, de valoración de la propiedad y el cobro de sus tributos, y su aplicación se sujetará a normas que mantengan actualizados en forma permanente los catastros de predios urbanos y rurales, haciendo constar bienes inmuebles en dichos Catastros, con el valor actualizado de la propiedad, de acuerdo con la ley;

Que, el Art. 495 ibídem, establece que el valor de la propiedad se establecerá mediante la suma del valor del suelo y, de haberlas, el de las construcciones que se hayan edificado sobre el mismo. Este valor constituye el valor intrínseco, propio o natural del inmueble y servirá de base para la determinación de impuestos y para otros efectos tributarios, y no tributarios;

Que, el Art. 561 ibídem señala que “Las inversiones, programas y proyectos realizados por el sector público que generen plusvalía, deberán ser consideradas en la revalorización bianual del valor catastral de los inmuebles. Al tratarse de la plusvalía por obras de infraestructura, el impuesto será satisfecho por los dueños de los predios beneficiados, o en su defecto por los usufructuarios, fideicomisarios o sucesores en el derecho, al tratarse de herencias, legados o donaciones conforme a las ordenanzas respectivas”;

Que, el Art. 68 del Código Tributario faculta a los gobiernos municipales a ejercer la determinación de la obligación tributaria;

Que, los Arts. 87 y 88 de la indicada norma tributaria facultan a los gobiernos municipales a adoptar, por disposición administrativa, la modalidad para escoger cualquiera de los sistemas de determinación previstos en el referido Código;

Que, en el Art. 113 de la Ley Orgánica de Tierras Rurales y Territorios Ancestrales, establece el control de la expansión urbana en predios rurales, y prevé que los gobiernos autónomos descentralizados municipales o metropolitanos, en concordancia con los planes de ordenamiento territorial, no pueden aprobar proyectos de urbanizaciones o ciudadelas en tierras rurales en la zona periurbana con aptitud agraria o que tradicionalmente han estado dedicadas a actividades agrarias, sin la autorización de la Autoridad Agraria Nacional;

Que, según el Art. 113 ibídem, las aprobaciones otorgadas con inobservancia de esta disposición carecen de validez y no tienen efecto jurídico, sin perjuicio de las responsabilidades de las autoridades y funcionarios que expidieron tales aprobaciones;

Que, el numeral 1 del Art.481 establece que, si el excedente supera el error técnico de medición previsto en la respectiva ordenanza del Gobierno Autónomo Descentralizado municipal o metropolitano, se rectificará la medición y el correspondiente avalúo e impuesto predial. La situación se regularizará mediante resolución de la máxima autoridad ejecutiva del Gobierno Autónomo Descentralizado municipal, y la misma se protocolizará e inscribirá en el respectivo Registro de la Propiedad;

Que, en el Art. 3 del Reglamento General para la aplicación de la Ley Orgánica de Tierras Rurales y Ancestrales, establece las condiciones para determinar el cambio de la clasificación y uso de suelo rural, para lo cual la

Autoridad Agraria Nacional o su delegado, en el plazo establecido en la Ley y a solicitud del gobierno autónomo descentralizado Municipal o Metropolitano competente, expedirá el informe técnico que autorice el cambio de clasificación de suelo rural de uso agrario a suelo de expansión urbana o zona industrial, además de la información constante en el respectivo catastro rural;

Que, en el numeral 3 del Art. 19 de la Ley Orgánica de Ordenamiento Territorial, Uso y Gestión del Suelo, (LOOTUGS), señala que el suelo rural de expansión urbana es el suelo rural que podrá ser habilitado para su uso urbano de conformidad con el plan de uso y gestión de suelo, y que el suelo rural de expansión urbana será siempre colindante con el suelo urbano del cantón o distrito metropolitano, a excepción de los casos especiales que se definan en la normativa secundaria;

Que, en el Art. 90 ibídem, dispone que la rectoría para la definición y emisión de las políticas nacionales de hábitat, vivienda, asentamientos humanos y el desarrollo urbano, le corresponde al Gobierno Central, que la ejercerá a través del ente rector de hábitat y vivienda, en calidad de autoridad nacional;

Que, en el Art. 100, establece que el Catastro Nacional Integrado Georreferenciado es un sistema de información territorial generada por los Gobiernos Autónomos Descentralizados municipales y metropolitanos, y las instituciones que generan información relacionada con catastros y ordenamiento territorial, multifinanciado y consolidado a través de una base de datos nacional, que registrará en forma programática, ordenada y periódica, la información sobre los bienes inmuebles urbanos y rurales existentes en su circunscripción territorial;

Que, el mismo Art. 100, en concordancia con los Arts. 375 de la Constitución de la República del Ecuador y el 147 del COOTAD, establece que el Catastro Nacional Integrado Georreferenciado deberá actualizarse de manera continua y permanente, y será administrado por el ente rector de hábitat y vivienda, el cual regulará la conformación y funciones del Sistema y establecerá normas, estándares, protocolos, plazos y procedimientos para el levantamiento de la información catastral y la valoración de los bienes inmuebles tomando en cuenta la clasificación, usos del suelo, entre otros. Asimismo, podrá requerir información adicional a otras entidades públicas y privadas. La información generada para el catastro deberá ser utilizada como insumo principal para los procesos de planificación y ordenamiento territorial de los Gobiernos Autónomos Descentralizados municipales y metropolitanos, y alimentará el Sistema Nacional de Información;

Que, la Disposición Transitoria Novena de la LOOTUGS, prevé que, para contribuir en la actualización del Catastro Nacional Integrado Georreferenciado, los Gobiernos Autónomos Descentralizados municipales y los metropolitanos, realizarán un primer levantamiento de información catastral, para lo cual contarán con un plazo de hasta dos años, contados a partir de la expedición de normativa del ente rector de hábitat y vivienda (...). Vencido dicho plazo, los Gobiernos Autónomos Descentralizados municipales y metropolitanos que no hubieren cumplido con lo señalado anteriormente, serán sancionados de conformidad con lo dispuesto en el numeral 7 del artículo 107 de la LOOTUGS;

Que, conforme la Disposición Transitoria Novena indicada, una vez cumplido con el levantamiento de información señalado los Gobiernos Autónomos Descentralizados municipales y metropolitanos actualizarán la información catastral de sus circunscripciones territoriales de manera continua y permanente, atendiendo obligatoriamente las disposiciones emitidas por la entidad rectora de hábitat y vivienda;

En ejercicio de las atribuciones que confiere a este Gobierno Autónomo Descentralizado Municipal el COOTAD, en sus Arts. 53, 54, 55 literal i), 56, 57, 58, 59 y 60, concordantes con los Arts. 68, 87 y 88 del Código Tributario.

Que, EL MIDUVI (Ministerio de Desarrollo Urbano y Vivienda (MIDUVI), mediante EL ACUERDO Nro. MIDUVI-MIDUVI-2022-0003-A expide la NORMA TECNICA NACIONAL DE CATASTROS, motivo por el cual, el Gobierno Autónomo Descentralizado del Municipio del Cantón Esmeraldas (GADMCE), acatando la disposición del organismo rector del catastro urbano y rural en el Ecuador, actualiza la nomenclatura predial, pasando de un

código predial numérico de 10 dígitos a uno de 14 dígitos, en concordancia con la normativa establecida, donde existen:

- 2 números para provincia
- 2 números para cantón
- 2 números para parroquia
- 1 número para zona
- 1 número para sector
- 3 números polígono catastral
- 3 números para predio

Que, mediante RESOLUCIÓN Nro. 0015-CTUGS-2023 aprobada el 6 de noviembre del 2023, Consejo Técnico de Uso y Gestión del Suelo, determina obligaciones para los Gobiernos Autónomos Descentralizados (GAD) en los procesos de Planificación y Ordenamiento Territorial, específicamente, el Artículo 3 de la resolución exige que los GAD observen directrices para la Planificación del Desarrollo y Ordenamiento Territorial en el marco del Sistema Nacional Descentralizado de Planificación Participativa. El Gobierno Autónomo Descentralizado del Municipio del Cantón Esmeraldas (GADMCE), en el año 2021 estableció para el PUGS un área urbana de 2.907,00 Hectáreas, y su posterior MODIFICACIÓN DEL LÍMITE URBANO en el PUGS de año 2024, con un área de 3.880,99 hectáreas; incorporando al área urbana del cantón aproximadamente 12.000 predios, de los cuales se encuentran ingresados e incorporados al catastro urbano aproximadamente 8.000 predios. (fuente: PLAN DE USO Y GESTION DE SUELOS 2024- GADMCE). Incorporando a la parroquia Esmeraldas 701,27 hectáreas como área con una nueva ponderación de valor del suelo, en consideración al desarrollo de infraestructura y condicionantes topológicas.

EXPIDE:

ORDENANZA QUE REGULA LA FORMACIÓN Y ADMINISTRACIÓN DE LOS CATASTROS PEDIALES URBANOS Y RURALES, LA DETERMINACIÓN, ADMINISTRACIÓN Y RECAUDACIÓN DEL IMPUESTO A LOS PREDIOS URBANOS Y RURALES PARA EL BIENIO 2026 -2027 EN EL CANTÓN ESMERALDAS

CAPÍTULO I

OBJETO, ÁMBITO DE APLICACIÓN, DEFINICIONES

Artículo 1.- OBJETO. - El objeto de la presente Ordenanza es regular la formación y administración de los catastros prediales urbanos y rurales, la determinación, administración y recaudación del impuesto a los predios urbanos y rurales para el bienio 2024 -2025.

El impuesto a la propiedad urbana y rural se establecerá a todos los predios ubicados dentro de los límites de las zonas urbanas de la cabecera cantonal, de las cabeceras parroquiales y demás zonas urbanas y rurales del Cantón determinadas de conformidad con la Ley y la legislación local.

Artículo 2.- ÁMBITO DE APLICACIÓN.- El ámbito de aplicación de la presente Ordenanza será para todas las parroquias rurales y la cabecera cantonal con sus parroquias urbanas, señaladas en la respectiva Ley de creación del cantón Esmeraldas.

Artículo 3.- DE LOS BIENES NACIONALES. - Se llaman bienes nacionales aquellos cuyo dominio pertenece a la Nación toda. Su uso pertenece a todos los habitantes de la Nación, como el de calles, plazas, puentes y caminos, el mar adyacente y sus playas, se llaman bienes nacionales de uso o bienes públicos. Asimismo, los nevados perpetuos y las zonas de territorio situadas a más de 4.500 metros de altura sobre el nivel del mar.

Artículo 4.- CLASES DE BIENES.- Son bienes de los gobiernos autónomos descentralizados, aquellos sobre los cuales ejercen dominio. Los bienes se dividen en bienes del dominio privado y bienes del dominio público. Estos últimos se subdividen, a su vez, en bienes de uso público y bienes afectados al servicio público.

Artículo 5.- CATASTRO.- Catastro es “el inventario o censo, debidamente actualizado y clasificado, de los bienes inmuebles pertenecientes al Estado y a los particulares, con el objeto de lograr su correcta identificación física, jurídica, fiscal y económica”.

Artículo 6.- FORMACIÓN DEL CATASTRO.- El objeto de la presente ordenanza es regular la formación, organización, funcionamiento, desarrollo y conservación del Catastro inmobiliario urbano y rural en el Territorio del Cantón.

El Sistema Catastro Predial Urbano y Rural en los Municipios del país, comprende; el inventario de la información catastral, la determinación del valor de la propiedad, la estructuración de procesos automatizados de la información catastral, y la administración en el uso de la información de la propiedad, en la actualización y mantenimiento de todos sus elementos, controles y seguimiento técnico de los productos ejecutados.

Artículo 7.- LA PROPIEDAD.- Es el derecho real en una cosa corporal, para gozar y disponer de ella. La propiedad separada del goce de la cosa, se llama mera o nuda propiedad. Posee aquél que de hecho actúa como titular de un derecho o atributo en el sentido de que, sea o no sea el verdadero titular. La posesión no implica la titularidad del derecho de propiedad ni de ninguno de los derechos reales.

Artículo 8.- JURISDICCIÓN TERRITORIAL.- Comprende dos procesos de intervención:

a. LA CODIFICACIÓN CATASTRAL: La localización del predio en el territorio está relacionado con el código de división política administrativa de la República del Ecuador INEC, compuesto por seis dígitos numéricos, de los cuales dos son para la identificación PROVINCIAL; dos para la identificación CANTONAL y dos para la identificación PARROQUIAL URBANA y RURAL, las parroquias urbanas que configuran por sí la cabecera cantonal, el código establecido es el 50, si la cabecera cantonal está constituida por varias parroquias urbanas, la codificación de las parroquias va desde 01 a 49 y la codificación de las parroquias rurales va desde 51 a 99.

En el caso de que un territorio que corresponde a la cabecera cantonal, se compone de una o varias parroquia (s) urbana (s), en el caso de la primera, en esta se ha definido el límite urbano con el área menor al total de la superficie de la parroquia urbana o cabecera cantonal, significa que esa parroquia o cabecera cantonal tiene tanto área urbana como área rural, por lo que la codificación para el catastro urbano en lo correspondiente a ZONA, será a partir de 01, y del territorio restante que no es urbano, tendrá el código de rural a partir de 51.

Si la cabecera cantonal está conformada por varias parroquias urbanas, y el área urbana se encuentra constituida en parte o en el todo de cada parroquia urbana, en las parroquias urbanas en las que el área urbana cubre todo el territorio de la parroquia, todo el territorio de la parroquia será urbano, su código de zona será de a partir de 01, si en el territorio de cada parroquia existe definida área urbana y área rural, la codificación para el inventario catastral en lo urbano, el código de zona será a partir del 01. En el territorio rural de la parroquia urbana, el código de ZONA para el inventario catastral será a partir del 51.

El código territorial local está compuesto por DOCE dígitos numéricos de los cuales dos son para identificación de ZONA, dos para identificación de SECTOR, dos para identificación de MANZANA (en lo urbano) y POLÍGONO (en lo rural), tres para identificación del PREDIO y nueve para identificación de LA PROPIEDAD HORIZONTAL, en lo urbano y tres de DIVISIÓN en lo rural

b. EL LEVANTAMIENTO PREDIAL.- Se realiza con el formulario de declaración mixta (Ficha catastral) que prepara la administración municipal para los contribuyentes o responsables de entregar su información para el catastro

urbano y rural, para esto se determina y jerarquiza las variables requeridas por la administración para la declaración de la información y la determinación del hecho generador.

Estas variables nos permiten conocer las características de los predios que se van a investigar, con los siguientes referentes:

1. Identificación del predio;
2. Tenencia del predio;
3. Descripción física del terreno;
4. Infraestructura y servicios;
5. Uso de suelo del predio; y,
6. Descripción de las edificaciones.

Estas variables expresan la realidad física, legal y económica de la propiedad a través de una selección de indicadores que permiten establecer objetivamente el hecho generador, mediante la recolección de los datos del predio, que serán levantados en la ficha catastral o formulario de declaración.

Artículo 9.- CATASTROS Y OTRAS ENTIDADES QUE POSEEN INFORMACIÓN DE LA PROPIEDAD.- Los notarios, registradores de la propiedad, las entidades del sistema financiero y cualquier otra entidad pública o privada que posea información pública sobre inmuebles enviarán directamente a la Dirección de Catastros de esta municipalidad, dentro de los diez primeros días de cada mes, el registro completo de las transferencias totales o parciales de los predios urbanos y rurales, de las particiones entre condóminos, de las adjudicaciones por remate y otras causas, así como de las hipotecas que hubieren autorizado o registrado, distinguiendo en todo caso el valor del terreno y de la edificación. Esta información se remitirá a través de medios electrónicos.

Es obligación de los Notarios exigir la presentación de los títulos de crédito cancelados del impuesto predial correspondiente al año anterior en que se celebra la escritura, así como en los actos que se requieran las correspondientes autorizaciones del GADMCE, como requisito previo para autorizar una escritura de venta, partición, permuta u otra forma de transferencia de dominio de inmuebles. A falta de los títulos de crédito cancelados, se exigirá la presentación del certificado emitido por el tesorero municipal en el que conste, no estar en mora del impuesto correspondiente.

CAPÍTULO II

DEL PROCEDIMIENTO, SUJETOS DEL PROCESO TRIBUTARIO Y RECLAMOS

Artículo 10.- SUJETO ACTIVO.- El sujeto activo de los impuestos señalados en los artículos precedentes, es el Gobierno Autónomo Descentralizado Municipal del cantón Esmeraldas. En concordancia con el artículo 30 del Código Tributario.

Artículo 11.- SUJETOS PASIVOS.- Son sujetos pasivos, las y los contribuyentes o responsables de los impuestos que gravan la propiedad urbana y rural, las personas naturales o jurídicas, las sociedades de hecho, las sociedades de bienes, las herencias yacentes, y demás entidades aun cuando carecieran de personalidad jurídica, como señalan los Arts. 23, 24, 25, 26 y 27 del Código Tributario, y que sean propietarios/as o usufructuarios/as de bienes raíces ubicados en las zonas urbanas y rurales del cantón Esmeraldas.

Artículo 12.- VALOR DE LA PROPIEDAD.- Para establecer el valor de la propiedad se considerará, en forma obligatoria, los siguientes elementos:

- a) **El valor del suelo**, que es el precio unitario de suelo, urbano o rural, determinado por un proceso de comparación con precios de venta de parcelas o solares de condiciones similares u homogéneas del mismo sector, multiplicado por la superficie de la parcela o solar;
- b) **El valor de las edificaciones**, que es el precio de las construcciones que se hayan desarrollado con carácter permanente sobre un solar, calculado sobre el método de reposición; y,
- c) **El valor de reposición**, que se determina aplicando un proceso que permite la simulación de construcción de la obra que va a ser evaluada, a costos actualizados de construcción, depreciada de forma proporcional al tiempo de vida útil.

Artículo 13.- NOTIFICACIÓN.- La Dirección Financiera notificará a las y los propietarios, de conformidad a los Arts. 85, 108 y los correspondientes al Capítulo V del Código Tributario, con lo que se da inicio al debido proceso, bajo los siguientes motivos:

- a) Para dar a conocer la realización del inicio del proceso de avalúo, con el levantamiento de **información predial**.
- b) Una vez concluido el proceso, para dar a conocer al propietario el valor del avalúo realizado.

Artículo 14.- RECLAMOS Y RECURSOS. - Las y los contribuyentes responsables o terceros que acrediten interés legítimo, tienen derecho a presentar reclamos de conformidad con el Art. 392 del COOTAD, y podrán interponer recursos administrativos, de conformidad con el Capítulo V, Título II, del Código Tributario, particularmente atendiendo el contenido de los Arts. 115 al 123 de dicha norma.

Artículo 15.- DE LOS REVALUOS.- Los contribuyentes responsables o terceros tienen derecho a presentar reclamos e interponer los recursos administrativos previstos en los artículos 115 del Código Tributario y 449 del COOTAD, ante el director Financiero Municipal, quien los resolverá en el tiempo y en la forma establecida. En caso de encontrarse en desacuerdo con la valoración de su propiedad, el contribuyente podrá impugnar dentro del término de quince días a partir de la fecha de notificación, ante el órgano correspondiente, mismo que deberá pronunciarse en un término máximo de treinta días. Para tramitar la impugnación, no se requerirá del contribuyente el pago previo del nuevo valor del tributo.

Artículo 16.- DEDUCCIONES, REBAJAS Y EXENCIONES.- Determinada la base imponible, se considerarán las rebajas, deducciones y exoneraciones previstas en los Arts. 503, 510, 520 y 521 del COOTAD, así como las demás rebajas, deducciones y exenciones establecidas en otras leyes, para las propiedades urbanas y rurales, que se harán efectivas mediante la presentación de la solicitud correspondiente por parte del contribuyente, ante el Director Financiero Municipal, quien resolverá su aplicación, de conformidad a la presente norma.

Por la consistencia tributaria, consistencia presupuestaria y consistencia de la emisión plurianual es importante considerar el valor de la Remuneración Básica Unificada del trabajador (RBU). Para ello, ha de revisarse el dato oficial que se encuentre vigente en el momento de legalizar la emisión del primer año del bienio; se ingresará ese dato al sistema, y si a la fecha de emisión del segundo año no se tiene dato oficial actualizado, se mantendrá el dato de RBU del año anterior.

Las solicitudes de rebajas y deducciones se podrán presentar hasta el 31 de diciembre del año inmediato anterior, y estarán acompañadas de todos los documentos justificativos, salvo en el caso de deducciones tributarias de predios que soporten deudas hipotecarias, que deberán presentar hasta el 30 de noviembre.

Artículo 17.- EMISIÓN DE TÍTULOS DE CRÉDITO.- Sobre la base de los catastros urbanos y rurales, la entidad financiera municipal ordenará a la oficina de Rentas o a quien tenga esa responsabilidad, la emisión de los

correspondientes títulos de créditos hasta el 31 de diciembre del año inmediato anterior al que corresponden, los mismos que, refrendados por la máxima autoridad del área financiera o Director/a Financiero/a, registrados y debidamente contabilizados, pasarán a la Tesorería Municipal para su cobro, sin necesidad de que se notifique al contribuyente de esta obligación.

Los títulos de crédito contendrán los requisitos dispuestos en el Art. 150 del Código Tributario. La falta de alguno de los requisitos establecidos en este artículo - excepto el señalado en el numeral 6 de la indicada norma-, causará la nulidad del título de crédito.

Artículo 18.- LIQUIDACIÓN DE LOS CRÉDITOS. - Al efectuarse la liquidación de los títulos de crédito tributarios, se establecerá, con absoluta claridad, el monto de los intereses, recargos o descuentos a que hubiere lugar, y el valor efectivamente cobrado, lo que se reflejará en el correspondiente parte diario de recaudación.

Artículo 19.- IMPUTACIÓN DE PAGOS PARCIALES. - Los pagos parciales se imputarán en el siguiente orden:

- I. A Intereses;
- II. Al Tributo; y,
- III. A Multas y Costas.

Si un contribuyente o responsable debiere varios títulos de crédito, el pago se imputará primero al título de crédito más antiguo que no haya prescrito.

Artículo 20.- SANCIONES TRIBUTARIAS.- La y los contribuyentes responsables de los impuestos a los predios urbanos y rurales que cometieron infracciones, contravenciones o faltas reglamentarias, en lo referente a las normas que rigen la determinación, administración y control del impuesto a los predios urbanos y rurales, estarán sujetos a las sanciones previstas en el Libro IV del Código Tributario.

Artículo 21.- CERTIFICACIÓN DE AVALÚOS.- La entidad de Avalúos y Catastros conferirá la certificación sobre el valor de la propiedad urbana y propiedad rural vigentes en el presente bienio, que le fueren solicitados por los contribuyentes o responsables del impuesto a los predios urbanos y rurales, previa solicitud escrita, certificado del Registro de la Propiedad Vigente y la presentación del certificado de no adeudar a la Municipalidad por concepto alguno.

Artículo 22.- INTERESES POR MORA TRIBUTARIA.- A partir de su vencimiento, el impuesto principal y sus adicionales, ya sean de beneficio municipal o de otras entidades u organismos públicos, devengarán el interés anual desde el primero de enero del año al que corresponden los impuestos hasta la fecha del pago, según la tasa de interés establecida, de conformidad con las disposiciones del Banco Central, en concordancia con el Art. 21 del Código Tributario. El interés se calculará por cada mes, sin lugar a liquidaciones diarias.

CAPÍTULO III

OTROS PROCESOS DE VALORACIÓN DE LA PROPIEDAD

Artículo 23.- VALOR DE LA TRANSACCIÓN.- Cuando se realice una compraventa con financiamiento de entidad del sistema financiero nacional; el GADMCE, podrá certificar (actualizar) el valor de la propiedad con relación al avalúo comercial en el rango del 70% al 100% sobre el presupuesto presentado por la entidad financiera, siempre que este valor sea superior al valor del catastro, valor que servirá para el cumplimiento del trámite de registro correspondiente.

Cuando se realice una compraventa o hipoteca directa se registrarán en el catastro los valores establecidos en los títulos de propiedad, esta información servirá de base con el valor de la propiedad que conste en la respectiva escritura pública de traslado de dominio o constitución de hipoteca, para la determinación del tributo correspondiente y entrará en vigencia con la actualización de la información del catastro hasta el mes de diciembre del año fiscal en curso y la correspondiente liquidación del impuesto del siguiente año.

Artículo 24.- DE LA INFORMACIÓN REMITIDA POR LAS INSTITUCIONES FINANCIERAS.- Recibida la información remitida por la institución financiera para otorgar el financiamiento de un crédito para adquirir una propiedad inmueble, crédito que puede estar sujeto a una hipoteca, la entidad financiera al momento de valorar la propiedad que soporta este crédito deberá adjuntar la metodología de valoración de la propiedad en los componentes de valor del terreno y del valor de la edificación.

Artículo 25.- DE LA SISTEMATIZACIÓN DE LA INFORMACIÓN.- La Dirección de Avalúos Catastro a solicitud de la entidad financiera y del contribuyente, deberá homologar la respectiva información entregada por dicha entidad, a la metodología de valoración de la propiedad establecida en el COOTAD y la respectiva ordenanza vigente.

Artículo 26.- ESTABLECIMIENTO DE VALOR DE LA PROPIEDAD.- La Dirección de Avalúos y Catastros, una vez homologada el valor de la propiedad que entregue la entidad financiera; a la metodología establecida por el GADMCE, establecerá el porcentaje de actualización al valor comercial de la propiedad en los casos y porcentajes correspondientes.

Artículo 27.- DE LOS PORCENTAJES ESTABLECIDOS ENTRE EL 70 Y 100% DEL VALOR DEL AVALÚO DE LA PROPIEDAD.

VALOR COMERCIAL DE LA PROPIEDAD	PORCENTAJE DE ACTUALIZACIÓN
DE 0 A 50.000	0 %
DE 50.001 A 100.000	70 %
DE 100.001 A 500.000	75 %
DE 500.001 A 1'000.000	80 %
DE 1'000.001 A mas	90 %

Artículo 28.- DE LOS PORCENTAJES ESTABLECIDOS PARA LA VENTA DIRECTA O PRÉSTAMO SIN HIPOTECA.- Para las ventas directas o de traslados de dominio con préstamos sin hipoteca, se considerarán los valores que consten en la escritura pública, con lo que se certificará y actualizará el valor de la propiedad al 100% del respectivo valor que conste en la escritura pública de traslado de dominio.

Artículo 29.- DE LA ACTUALIZACIÓN DE LOS AVALÚOS CATASTRALES. - Una vez aplicados los porcentajes de avalúo de la propiedad, la Dirección de Avalúos y catastros certificará para los trámites legales correspondientes y de así requerirlo el contribuyente, con esta información se actualizará los avalúos catastrales municipales que se ingresarán como información en la base de datos del catastro.

Artículo 30.- APLICACIÓN TRIBUTARIA DEL NUEVO AVALÚO CATASTRAL.- Estos nuevos avalúos catastrales estarán sujetos a la determinación del tributo y a la emisión del título de crédito correspondiente para el siguiente ejercicio fiscal, por la disposición de la ley.

Artículo 31.- AVALÚO DEL PREDIO POR DECLARACIÓN VOLUNTARIA.- Respecto de los contribuyentes que realicen de forma voluntaria la actualización de los avalúos de sus predios dentro del año siguiente a la

promulgación de la presente Ley, pagarán durante los dos años siguientes, el impuesto sobre los predios urbanos y rurales sobre la base utilizada hasta antes de la actualización, sin perjuicio de que los sujetos activos puedan actualizar sus catastros de conformidad con la ley, casos en los cuales el referido impuesto se calculará sobre la base actualizada por los gobiernos autónomos descentralizados municipales o metropolitanos. Sin embargo, la actualización voluntaria de los avalúos de los predios servirá de base para la determinación de otros efectos administrativos o de expropiación de acuerdo con la Ley.

CAPÍTULO IV

IMPUESTO A LA PROPIEDAD URBANA

Artículo 32.- OBJETO DEL IMPUESTO.- El objeto del impuesto a la propiedad Urbana es aquel que se impone sobre todos los predios ubicados dentro de los límites de las zonas urbanas de la cabecera cantonal y de las demás zonas urbanas del Cantón, determinadas de conformidad con la ley nacional y la legislación local.

Artículo 33.- SUJETOS PASIVOS.- Son sujetos pasivos de este impuesto las y los propietarios de predios ubicados dentro de los límites de las zonas urbanas, quienes pagarán un impuesto anual, cuyo sujeto activo es el Gobierno Autónomo Descentralizado Municipal, en la forma establecida por la ley.

Artículo 34.- HECHO GENERADOR.- El Catastro Inmobiliario registrará los elementos cualitativos y cuantitativos que establecen la existencia del Hecho Generador, los cuales estructuran el contenido de la información predial, en el formulario de declaración o ficha predial, con los siguientes indicadores generales:

- 01.-) Identificación predial
- 02.-) Tenencia
- 03.-) Descripción del terreno
- 04.-) Infraestructura y servicios
- 05.-) Uso y calidad del suelo
- 06.-) Descripción de las edificaciones

Artículo 35.- IMPUESTOS QUE GRAVAN A LOS PREDIOS URBANOS.- Los predios urbanos están gravados por los siguientes impuestos, establecidos en los Arts. 501 al 513 del COOTAD y la Ley de Defensa contra Incendios:

1. El impuesto a los predios urbanos;
2. Impuesto a los inmuebles no edificados;
3. Impuestos adicionales en zonas de promoción inmediata;
4. Impuesto adicional al cuerpo de bomberos.

Artículo 36.- IMPUESTO ANUAL ADICIONAL A PROPIETARIOS DE SOLARES NO EDIFICADOS O DE CONSTRUCCIONES OBSOLETAS EN ZONAS DE PROMOCIÓN INMEDIATA.- Las y los propietarios de solares no edificados y construcciones obsoletas ubicadas en zonas de promoción inmediata, descritas en el Art. 508 del COOTAD, pagarán un impuesto adicional, de acuerdo con las siguientes alícuotas:

a. Solares No Edificados: El uno por mil (1%) adicional, que se cobrará sobre el valor de la propiedad de los solares no edificados. El impuesto se deberá aplicar transcurrido un año desde la declaración, mediante Ordenanza, de la zona de promoción inmediata; y,

b. Propiedades Obsoletas: El dos por mil (2%) adicional, que se cobrará sobre el valor de la propiedad de las propiedades consideradas obsoletas, de acuerdo con lo establecido en el COOTAD (Art. 508), aplicándose el impuesto, transcurrido un año desde la respectiva notificación.

Artículo 37.- IMPUESTO A LOS INMUEBLES NO EDIFICADOS.- Es el recargo del dos por mil (2%) anual, que se cobrará a los solares no edificados, hasta que se realice la edificación. Para su aplicación se estará a lo dispuesto en el Art. 507 del COOTAD.

Artículo 38.- ZONAS URBANO MARGINALES.- Están exentas del pago de los impuestos a que se refiere la presente sección, las siguientes propiedades:

- a) Los predios unifamiliares urbano-marginales, con avalúos de hasta veinticinco remuneraciones básicas unificadas (25 RBU) del trabajador en general; y,
 - b) Las zonas urbano-marginales que se encuentren definidas por el Gobierno Autónomo Descentralizado Municipal, mediante Ordenanza.
- El valor de las hipotecas se deducirá a prorrata del valor de la propiedad del predio.

Para este objeto, se dirigirá una solicitud a la máxima autoridad del área Financiera. Una vez presentada la solicitud, la enmienda tendrá efecto en el año inmediato siguiente.

Artículo 39.- ADICIONAL EN FAVOR DEL CUERPO DE BOMBEROS DEL CANTÓN.- Para la determinación del impuesto adicional que financia el servicio contra incendios en beneficio del Cuerpo de Bomberos del Cantón, se determina su tributo a partir del hecho generador establecido en Art. 33 de la Ley de Defensa Contra Incendios (Ley 2004-44 Reg. Of. No. 429, 27 septiembre de 2004), que prevé la unificación de la contribución predial a favor de todos los cuerpos de Bomberos de la República, en el cero punto quince por mil, tanto en las parroquias urbanas como en las parroquias rurales, a las cuales se les hace extensivo. En tal virtud, ha de considerarse que la contribución se aplicará en el año fiscal correspondiente, en unos cero puntos quince por mil (0,15x1000) del valor de la propiedad.

Artículo 40.- DETERMINACIÓN DE LA BANDA IMPOSITIVA.- La base imponible se determina a partir del valor de la propiedad, aplicando las rebajas, deducciones y exenciones previstas en el COOTAD, Código Tributario y otras leyes. Por lo tanto, se definen las siguientes:

- a) Banda impositiva para los predios urbanos: La banda impositiva será del 1,25 x mil al 2,50 x mil según el avalúo de la propiedad, conforme a la siguiente tabla:

RANGO AVALÚO	BANDA IMPOSITIVA POR MIL
0 - 20,000	1.25
20,000.01 - 60,000	1.50
60,000.01 - 100,000	1.75
100,000.01 - 150,000	2.00
150,000.01 - 200,000	2.25
Mayor que 200,000	2.50

- b) Base imponible predios rústicos: La base imponible será del 0,60 x mil al 1,0 x mil según el avalúo de la propiedad, de acuerdo con la siguiente tabla:

RANGO AVALÚO	BANDA IMPOSITIVA POR MIL
0 - 15,000	0.70
15,000.01 - 60,000	0.80
60,000.01 - 100,000	0.90
Mayor que 100,000	1.00

Artículo 41.- EMISIÓN DE TÍTULOS DE CRÉDITO.- Sobre la base de los catastros urbanos y rurales, la entidad financiera municipal ordenará a la oficina de Rentas o a quien tenga esa responsabilidad, la emisión de los correspondientes títulos de créditos hasta el 31 de diciembre del año inmediato anterior al que corresponden, los mismos que, refrendados por la máxima autoridad del área financiera o Director/a Financiero/a, registrados y debidamente contabilizados, pasarán a la Tesorería Municipal para su cobro, sin necesidad de que se notifique al contribuyente de esta obligación.

Los títulos de crédito contendrán los requisitos dispuestos en el Art. 150 del Código Tributario. La falta de alguno de los requisitos establecidos en este artículo - excepto el señalado en el numeral 6 de la indicada norma-, causará la nulidad del título de crédito.

Los títulos de crédito contendrán los requisitos dispuestos en el Art. 150 del Código Tributario, la falta de alguno de los requisitos establecidos en este artículo, excepto el señalado en el numeral 6, causará la nulidad del título de crédito.

1. Designación de la administración tributaria y departamento que lo emita;
2. Nombres y apellidos o razón social y número de registro, en su caso, que identifiquen al deudor tributario y su dirección, de ser conocida;
3. Lugar y fecha de la emisión y número que le corresponda;
4. Concepto por el que se emita con expresión de su antecedente;
5. Valor de la obligación que represente o de la diferencia exigible;
6. La fecha desde la cual se cobrarán intereses, si éstos se causaren; y,
7. Firma autógrafa, en facsímile o electrónica del funcionario o funcionarios que lo autoricen o emitan.

Artículo 42.- LIQUIDACIÓN DE LOS CREDITOS.- Al efectuarse la liquidación de los títulos de crédito tributario, se establecerá con absoluta claridad el monto de los intereses, recargos o descuentos a que hubiere lugar y el valor efectivamente cobrado, lo que se reflejará en el correspondiente parte diario de recaudación.

Artículo 43. - IMPUTACIÓN DE PAGOS PARCIALES.- Los pagos parciales, se imputarán en el siguiente orden: primero a intereses, luego al tributo y, por último, a multas y costas. Si un contribuyente o responsable debiere varios títulos de crédito, el pago se imputará primero al título de crédito más antiguo que no haya prescrito.

Artículo 44. - SANCIONES TRIBUTARIAS.- Los contribuyentes responsables de la declaración de la información de los predios urbanos y rurales, que cometieran infracciones, contravenciones o faltas reglamentarias, en lo referente a las normas que rigen la determinación, administración y control del impuesto a los predios urbanos y rurales, estarán sujetos a las sanciones previstas en el Libro IV del Código Tributario en sus artículos desde el 310 al 337.

Artículo 45.- CERTIFICACIÓN DE AVALÚOS.- La Dirección de Avalúos y Catastros conferirá la certificación sobre el valor de la propiedad urbana y la propiedad rural considerados por el GADMCE de acuerdo con la base legal correspondiente:

- a) El valor de la propiedad vigente en el presente bienio;
- b) El valor de la propiedad que consta en el documento de traslado de dominio si el valor del contrato es superior al valor del catastro;
- c) El valor de la propiedad solicitado por la entidad financiera y el contribuyente con relación al valor comercial determinado por el GADMCE;
- d) El valor de la propiedad requerido por la autoridad para el proceso de declaratoria de utilidad pública y de expropiación y el correspondiente proceso legal de juicio de expropiación;
- e) El valor del predio actualizado mediante declaración realizado por el contribuyente en su periodo de vigencia.
- f) Certificación que le fuere solicitada al GADMCE por los contribuyentes o responsables del impuesto a los predios urbanos y rurales, previa solicitud escrita y, la presentación del certificado de no adeudar a la municipalidad por concepto alguno.

Artículo 46.- INTERESES POR MORA TRIBUTARIA.- A partir de su vencimiento, el impuesto principal y sus adicionales, ya sean de beneficio municipal o de otras entidades u organismos públicos, devengarán el interés anual desde la fecha de su exigibilidad hasta la fecha de su extinción, según la tasa de interés establecida de conformidad con las disposiciones del Banco Central, en concordancia con el Art. 21 del Código Tributario. El interés se calculará por cada mes, sin lugar a liquidaciones diarias.

CAPÍTULO VI

DETERMINACIÓN DEL VALOR DEL SUELO Y EDIFICACIONES DE LOS BIENES INMUEBLES URBANO-RURAL

Artículo 47.- VALOR DE LA PROPIEDAD URBANA.-

a. Valor del predio. - Los predios urbanos serán valorados mediante la aplicación de los elementos previstos en el Art. 502 del COOTAD:

- a. Valor del suelo;
- b. Valor de las edificaciones; y, c. Valor de reposición.

Con este propósito, el Concejo Cantonal aprobará el plano del valor de la tierra, los factores de aumento o reducción del valor del terreno por los aspectos geométricos, topográficos, accesibilidad a determinados servicios tales como: agua potable, alcantarillado y otros servicios, así como los factores para la valoración de las edificaciones.

El plano de valor del suelo es el resultado de la conjugación de variables e indicadores de la realidad urbana. Esa información permite, además, analizar la cobertura y déficit de la presencia física de las infraestructuras y servicios urbanos. Las variables e indicadores son:

- a. Universo de estudio, territorio urbano;
- b. Infraestructura básica;
- c. Infraestructura complementaria; y, d. Servicios municipales.

Además, presenta el análisis de:

- a. Características del uso y ocupación del suelo;
- b. Morfología; y,
- c. Equipamiento urbano en la funcionalidad urbana del cantón.

Con ellos, se define los sectores homogéneos de cada una de las áreas urbanas, información que, cuantificada, define la cobertura y déficit de las infraestructuras y servicios instalados en cada una de las áreas urbanas del cantón.

Artículo 48.- AVALÚO DE LA PROPIEDAD URBANA.- El valor total de la propiedad urbana será igual a la suma del avalúo del terreno más el avalúo de las construcciones existentes en el predio, cuya expresión matemática es la siguiente:

$$APU = AvTu + AvC$$

Dónde:

- APU = Avalúo de la Propiedad Urbana
- AvTu = Avalúo del Terreno Urbano
- AvC = Avalúo de las Construcciones
- AvC = Avalúo de las Construcciones

Artículo 49.- AVALÚO DE LA PROPIEDAD RURAL.- El valor total de la propiedad rural será igual a la suma del avalúo del terreno más el avalúo de las construcciones existentes en el predio, el método de cálculo para las construcciones rurales será el misma aplicado a las construcciones urbanas, cuya expresión matemática es la siguiente:

Dónde:

$$APRu = AvTr + AvC$$

Dónde:

- APRu = Avalúo de la Propiedad Rural
- AvTr = Avalúo del Terreno Rural
- AvC = Avalúo de las Construcciones

SECCIÓN I

VALORACIONES DE SUELO URBANO

Artículo 50.- AVALÚO DEL TERRENO.- Es el precio unitario del suelo, urbano, determinado por un proceso de comparación con precios de venta de parcelas o solares de condiciones similares u homogéneas del mismo sector multiplicado por la superficie de la parcela o solar el mismo que deberá someterse a las características intrínsecas de cada lote de terreno y a sus dimensiones, la que se expresa de acuerdo con la siguiente relación matemática:

$$AvTu = St \times Vb \times FcVb$$

Donde:

- AvTu = Avalúo del Terreno Urbano
- St = Superficie del terreno

- Vb= Valor base
- (FcVb)= Factor de corrección aplicado al valor base (Vb)

Artículo 51.- VALOR BASE (Vb).- Para el cálculo del avalúo de los bienes inmuebles, y el establecimiento del valor por \$/m2 de terreno, constantes en el PLANO DE PRECIOS DE LA TIERRA (Anexo), es el resultado de tomar como referencia el valor de mercado (oferta y demanda), producto de la comparación de los precios de ventas de inmuebles o de solares de condiciones similares u homogéneas y del procesamiento de la información; valor que se constituye en el valor base para el proceso de cálculo individualizado del avalúo del terreno de los inmuebles del Cantón Esmeraldas, los mismos que son el resultado del proceso de análisis de:

- Valores de las curvas de iso valor
- Polígonos valorativos.
- Valores en calle o tramo de calle.
- Valores en lote.

Artículo 52.- FACTORES DE CORRECCIÓN DEL VALOR BASE (FcVb).- Las características específicas de la estructura urbana de la ciudad y de las cabeceras parroquiales del cantón Esmeraldas, identificados a través del loteo y forma de fraccionamiento del terreno, hacen que se tomen en cuenta los siguientes factores de corrección para la individualización del avalúo de cada lote: Factor de fondo o profundidad, factor frente, Factor vía, factor tamaño, factor varias esquinas o esquina y factor topografía. Se presenta el detalle:

$$FcVb = Fmz \times Fta \times Ffr \times Ffo \times Fsbas \times Fvía$$

Donde:

- FcVb = Factores de corrección del valor base
 - Fmz= Factor localización en manzana
 - Fta= Factor Tamaño
 - Ffr = Factor frente
 - Ffo= Factor fondo
 - Fsbas= Factor accesibilidad a servicios básicos
 - Fvía= Factor material de la vía
- a. Factor localización en manzana (Fmz)

a. Factor localización en manzana (Fmz)

ID	CONDICIÓN	FACTOR
1	En cabecera	1,00
2	En callejón	0,95
3	En cruz	0,95
4	En L	0,95
5	En T	0,95
6	Esquinero	1,05
7	Interior	0,95
8	Intermedio	0,97
9	Manzanero	0,95
10	Triángulo	0,95

b. Factor Tamaño (Fta). – La variación por efectos de tamaño del lote, se calculará con la siguiente fórmula:

$$Fta = [(0,25 \times St) / Sa] + 0,75$$

Donde:

- Fta = Factor tamaño
- St = área del lote tipo
- Sa = área del lote a avaluar

El factor mínimo será de 0,6 y el máximo de 1,20, por variación de superficie.

c. Factor frente (Ff). - Para determinar la influencia del frente en los lotes, se debe aplicar la siguiente expresión:

$$Ff = (Fa/Flt)0.25$$

Dónde:

- Ff = Factor frente
- Fa = Frente a avaluar
- Flt = frente del lote tipo
- 0.25 = exponente que equivale a sacar raíz cuarta (dos veces la raíz cuadrada)

La variación del frente entre estos dos valores determina que el valor mínimo, de Fa/2 o mitad del frente tipo, será 0,84 y el valor máximo, de 2 Ft o el doble del Frente del lote tipo, será 1,19. En el caso de lotes interiores, los cuales no poseen frente se asignará el valor mínimo de 0,84.

d. Factor Fondo o Profundidad (Ffo). - La aplicación de este factor parte de la proposición de que el valor unitario determinado en calle, del lote, vaya disminuyendo a medida que se aleja de la calle y se profundiza. Con esto los metros que tienen mayor valor son los que están cerca de la calle y los metros de menor valor son los que están ubicados en el extremo con respecto al frente del lote. La ecuación matemática para determinar la influencia del fondo o profundidad será:

Donde:

$$Ffo = (Fot/Fx)0,5$$

- Ffo = Factor fondo
- Fot = Fondo del lote tipo.
- Fx = Fondo del lote a avaluar o fondo equivalente
- 0.5 = Exponente que equivale a sacar raíz cuadrada

El factor máximo de variación por fondo o profundidad será 1,20 y el mínimo de 0,80 En el caso de lotes interiores, los cuales no poseen fondo se asignará el valor mínimo de 0,80.

e. Factor Fondo del lote a avaluar o fondo equivalente. - Para los lotes irregulares en su forma, el fondo equivalente o ficticio se calculará con la siguiente fórmula:

$$Fx = S/F$$

Donde:

- S = Superficie o área del lote
- F = Frente total del lote

Con el dato de profundidad o fondo equivalente, se calculará el factor fondo con la fórmula señalada en este literal.

f. **Factor vía (Fv).** - Es determinado en base a la información levantada en el proceso de actualización catastral y caracteriza los diferentes materiales empleados para la capa de rodadura, y tenemos:

ID	CONDICIÓN	FACTOR
1	No tiene	0,70
2	Adoquín	0,95
3	Empedrado	0,90
4	Lastre	0,80
5	Hormigón	1,05
6	Asfalto	1,00
7	Tierra	0,70

g. Factor accesibilidad a servicios básicos (Fsbas). - Este factor es aplicable cuando se constata la presencia de los siguientes servicios: agua potable, alcantarillado y energía eléctrica.

ID	CONDICIÓN	FACTOR
1	Tiene tres servicios de tres	1,00
2	Tiene dos servicios de tres	0,97
3	Tiene un servicio de tres	0,95

SECCIÓN I

VALORACIONES DE SUELO RURAL

Artículo 53.- AVALÚO DEL TERRENO (AvTr). - Es el precio El valor del suelo Rural extraído para cada Polígono valorativo, será el valor que regirá para el valor a la vía o tramo de vía del lote o fina Tipo, para cada unidad de análisis que es, la Parroquia, Sector, Zona, Finca; multiplicado por el factor de afectación de; calidad del suelo, forma y superficie; resultado que se multiplica por la superficie del predio para obtener el valor comercial individual. Para proceder al cálculo individual del valor del terreno de cada predio se aplicará la siguiente expresión matemática:

$$AvTr = Vsh \times Fa \times S$$

Dónde:

- AvTr = Avalúo del Terreno rural
- Vsh = Valor base de Sector Homogéneo (plano valor suelo)
- Fa = Factores de afectación
- S = Superficie del Terreno / Finca / Solar

Artículo 54.- VALOR BASE DEL TERRENO RURAL (Vsh).- Para el cálculo del valor comercial de los bienes inmuebles, y el establecimiento del valor por m² (propiedades pequeñas) o por hectáreas (ha) de terreno o finca (medianas o grandes propiedades) en las áreas rurales, como lo establece la COOTAD, se tomará como referencia el valor de mercado (oferta y demanda), producto de la comparación de los precios de ventas de inmuebles o de solares de condiciones similares u homogéneas. Este valor de mercado, producto de los estudios correspondientes, servirá de base para determinar los valores en polígono de la zona homogénea.

- Valores de las curvas de isovalor
- Polígonos valorativos.
- Factores de Afectación.

A partir de la identificación del valor comercial, se procederá a evaluar los solares del Polígono Valorativo, para lo cual se tomará en cuenta factores de corrección para la individualización de los avalúos en función de las características propias de cada solar; Este será el Valor Base para el cálculo del avalúo del lote.

Artículo 55.- FACTORES DE CORRECCIÓN DEL VALOR BASE (Fa).- Las características específicas de la estructura rural de las parroquiales del cantón Esmeraldas, identificadas a través del loteo y forma de fraccionamiento del territorio, hacen que se tomen en cuenta factores de corrección para la individualización del avalúo de cada lote. Las fórmulas de los factores a ser aplicados, que más adelante se detallan, tendrán como función principal darle una mayor objetividad y sustento técnico al cálculo de los avalúos, habida cuenta que cada finca tiene sus características propias y se diferencian uno de otro. El valor base de la tierra será afectado por los siguientes factores de aumento o reducción del valor del terreno por aspectos:

- Geométricos: Jerarquización de los poblados, localización, forma, tamaño.
- Accesibilidad al Riego: Permanente, parcial, ocasional.
- Accesos y Vías de Comunicación: Primer orden, segundo orden, tercer orden, herradura, fluvial, férrea.
- Calidad del Suelo: De acuerdo con el estudio se definirán en su orden desde la primera como las de mejores condiciones hasta la octava que sería la de peores condiciones.

Los FACTORES DE CORRECCIÓN DEL VALOR BASE (Fa), se determinan por la siguiente fórmula matemática:

$$Fa = Flo \times Fta \times Far \times Fv \times Cs$$

Dónde:

- Fa = Factores de afectación
- Flo = Factor de Localización
- Fta = Factor tamaño
- Far = Factor Acceso al Riego
- Fv = Factor de vía
- Cs = Calidad del suelo Rural

a. Factor de localización (Flo). - La oferta y demanda del mercado inmobiliario de fincas rurales, por general, está basado en la localización o ubicación de la finca, es decir, en relación de cercanía o alejamiento de la finca con respecto a un centro poblado que le sirva de abastecimiento, de acopio y mercadeo. Para el efecto primeramente clasificaremos jerárquicamente a que centro poblado está más cercano; como se comprenderá, no es lo mismo estar más cerca de una ciudad con todos los servicios y equipamiento (capital provincial, cantonal), que, a una cabecera parroquial o asentamiento de un añejo, que en su escala tiene o no el equipamiento de servicios o en su defecto facilita el acopio o mercadeo de los productos. Para definir esta relación se considera una distancia aproximada de 8 (ocho) kilómetros desde la propiedad a los asentamientos humanos.

JERARQUIZACIÓN DE POBLACIONES CERCANAS (Flo)	FACTOR
Capital Provincial	1.15
Cabecera Cantonal	1.10
Cabecera Parroquial	1.05
Asentamiento (Recinto, Añejo)	1.00
Ningún Asentamiento	0.90

b. Factor Tamaño (Fta). - Debemos tomar en cuenta que la composición de las leyes de la economía, relacionadas a las del mercado, esto es, a la oferta y demanda, nos establecen que la curva de la demanda es descendente a mayor precio menor demanda y a menor precio mayor demanda. Es así como las fincas con grandes superficies tienen pocos compradores, a diferencia de las fincas con superficies pequeñas, tendrán muchos compradores. Para este fin se tomará en cuenta la Unidad Productiva Familiar (UPF) equivalente a 1.00 hectárea.

$$Fta = S/St$$

Dónde:

$$Fta = S/St$$

- Fta = Factor Tamaño
- S = Superficie de lote a avaluar en hectáreas
- UPF = Unidad Productiva Familiar (1 Hectárea)

TAMAÑO	FACTOR
0 a 1	1.10
1.01 a 5	1.05
5.01 a 10	1.00
11 – 20 Veces	0.90
Más de 21 Veces	0.85

c. Factor Acceso al Riego (Far). - Este factor de análisis está relacionado con el acceso que tienen las fincas o terrenos productivos al riego, es decir está referido a la infraestructura instalada que la obra pública o por el privada ha implementado, a fin de que se encuentren debidamente cubiertas por la irrigación, esta nos dice de la cantidad y calidad de las aguas con las que cuenta una finca.

ACCESIBILIDAD AL RIEGO NATURAL (Far.)					
ACCESIBILIDAD	Excelente	Muy bueno	Bueno	Malo	No tiene
		1.2	1.1	1.0	0.9

d. Factor valor en la vía. (Fv). - Es el valor modelado y definido del polígono valorativo, en función del tipo de vía pública y sus dimensiones, con la cual es colindante en su frente o respaldo la finca, solar o terreno a ser valorado; éste servirá de base para el cálculo de los valores individualizados a ser aplicados a cada lote. Como consecuencia de las particularidades geométricas de los tipos de vías de las cabeceras parroquiales del cantón Esmeraldas, se aplicará las siguientes influencias del valor base referencial del polígono valorativo, a fin de determinar el valor en Vía.

TIPO DE VÍA	INFLUENCIA	DISTANCIA en metros				
		0 a 500	501a 1000	1001a 4000	4001 a 6000	6001 a más
PRIMERO Y SEGUNDO ORDEN	1	1.30	1.20	1.0	0.8	0.7
TERCER ORDEN	2	1.2	1.1	1.0	0.8	0.7
HERRADURA Y FLUVIAL	3	1.1	1.05	1.0	0.8	0.7
NO TIENE	4	0.7				

e. Factor por calidad de suelo rural (Cs). - Las condiciones que describen la productividad de la tierra, determinan y definen la clase de tierra, Esta clasificación se encontrará debidamente graficado en el plano temático respectivo, para que el llenado de la ficha sea correspondiente a la realidad territorial; el detalle que se anota a continuación será una guía para definir la clase de tierras en base a las características que priman en los suelos de acuerdo con el sistema americano de clasificación.

I CLASE: Son suelos sin limitaciones que restrinjan su uso, adecuado para todo tipo de cultivos. Suelos profundos, casi planos, bien drenados y fáciles de trabajar, buena capacidad de retención de agua, buena fertilidad y no son sujetos a inundaciones.

II CLASE: Tienen pocas limitaciones por lo que requieren de moderadas prácticas de conservación. Profundidad menor que la de un suelo ideal, susceptibilidad moderada a la erosión por el agua o el viento, grado de humedad corregible por drenaje. Aptos para cultivo de ciclo corto.

III CLASE: Suelos con mayores limitaciones que requieren prácticas especiales de conservación, pendiente moderada elevada, mayor susceptibilidad a la erosión por agua y viento, baja fertilidad, usado para cultivos anuales y eventualmente para pastizales.

IV CLASE: Suelos con limitaciones severas que restringen la elección de cultivos anuales. Aptos para pastizales, susceptibilidad severa a erosión por agua y viento, suelos superficiales y de baja capacidad para retención de humedad.

V CLASE: Suelos con limitaciones muy severas, utilizados para forestales y eventualmente para pastos. Suelos con piedras o sujetos a frecuentes inundaciones. Áreas de relieve cóncavo donde no es factible su drenaje.

VI CLASE: Suelos restringidos para cultivos y pastos, utilizados para forestales y vida silvestre. Tiene limitaciones continuas difícilmente corregidas como: pendientes muy pronunciadas, severa erosión y de pedregosidad, baja retención de humedad. Están considerados como suelos malos.

VII CLASE: Son suelos escarpados con erosión muy severa: suelos salinos o salino-sódico toda el área. Niveles de fertilidad muy bajo, su uso se limita a vegetación forestal y a la conservación de cuencas hidrográficas.

VIII CLASE: Suelos muy escarpados o con excesiva pedregosidad y jocosidad, suelos salinos o salino sódicos, playas de arena, manglares o suelos inundados casi todo el año. Al efecto, se adjunta una guía práctica de clasificación de tierras de conformidad con la siguiente tabla:

CARACTERÍSTICAS	I CLASE	II CLASE	III CLASE	IV CLASE	V CLASE	VI CLASE	VII CLASE	VIII CLASE
TEXTURA	Franca arcillosa	Moderadamente gruesa en los primeros 60 cm	Gruesa o muy fina en los primeros 90 cm	Gruesa a todo el perfil (0-150)	Muy fina en todo el perfil	Muy gruesa en todo perfil	Gravilla	Rocosa o Pedrosa (Minería)
PROFUNDIDAD EFECTIVA	Muy profunda (Mayor de 150 cm)	Profunda (90 - 150 cm)	moderada (50 a90 cm)	Superficial (50 a25 cm)	Muy superficial (10 a25 cm)	Muy superficial (10 a25 cm)	Nula	Nula (Playas de arena)
NIVEL FREÁTICO PERFIL	Muy profunda (Mayor de 150 cm)	Profunda (90 - 150 cm)	Moderadamente profunda (50 a90 cm)	Superficial (50 a25 cm)	Muy superficial permanente (10 a 25)	Muy superficial o negativo por setre	Muy superficial o negativo por 8 meses	Negativo durante todo el año
DRENAJE	Bien drenado	Bueno o moderado	Lento o excesivo	Muy lento o excesivo	Muy lento o pantanoso	Pantano (inundado por 4 meses)	Pantano inundado por más de 6 meses	Pantano inundado o por todo el año
FERTILIDAD	Alta	Media	pobre	pobre	Muy pobre (Tiene piedras)	Suelos superficiales (sábanas pobres)	Superficiales	-----
RELIEVE	plano 0-3%	Plano o ligerament e pendiente 3 - 7 %	inclinado a ondulado 7 - 12 %	Ondulado o ha quebrado o 12 - 25 %	Ligeramente plano 25 - 50 %	Pendiente pronunciada 50 - 100%	Pendiente pronunciada 100 - 150 %	Escarpado a muy escarpado o Mayor de 150 %
EROSIÓN	Sin erosión	Erosión ligera (no más del 20%)	Leve (por agua y viento)	ligera (agua y viento)	moderada (agua y viento)	Severa	Severa	Severa a muy severa
CONDICIONES CLIMÁTICAS	Aptas para cultivos en dos semestres	Aptas para cultivos en dos semestres	Aptas para cultivos en un semestre	Aptas para pastos	Aptas para pastos y forestales	No apta cultivos solo pastos resistentes o forestación	Solo vegetación natural	solo vegetación natural
FACTOR A CONSIDERAR	1.15	1.07	1.00	0.95	0.90	0.85	0.80	0.75

Artículo 56.- VALOR POR HECTÁREA.- Para la valoración del suelo rural en la jurisdicción territorial del cantón Esmeraldas se aplicará el valor de \$1.250 dólares americanos por hectárea.

TABLA VALOR MÍNIMO DEL SUELO DE LAS CABECERAS PARROQUIALES RURALES POR METRO CUADRADO

PARROQUIA	COSTO
CARLOS CONCHA	5,00 x m ²
TABIAZO	5,00 x m ²
VUELTA LARGA	5,00 x m ²
SAN MATEO	5,00 x m ²
TACHINA	5,00 x m ²
CAMARONES	5,00 x m ²
MAJUA	5,00 x m ²
CHINCA	5,00 x m ²
Faja adyacente a la playa respetando su retiro carretero hacia el continente comprendida entre Tachina - Camarones	5,00 x m ²

SECCIÓN TERCERA VALORACIONES DE LA EDIFICACIÓN

Artículo 57.- VALORACIÓN DE LA CONSTRUCCIÓN.- Se establecen los valores correspondientes a las tipologías constructivas, de acuerdo con la metodología establecida en este instrumento legal, esto es según la estructura, acabados y número de pisos (por rangos) así como los valores unitarios investigados en el mercado de la construcción de la localidad.

Artículo 58.- CLASIFICACIÓN DE LAS CONSTRUCCIONES.- Para facilitar la valoración masiva e individual y tomando en cuenta la información catastral alfanumérica, a las edificaciones se le ha clasificado de acuerdo con su estructura en:

- Mampostería autoportante
- Acero
- Caña guadua
- Hormigón armado
- Madera común
- Acero y hormigón
- Madera y hormigón
- Pilotaje de hormigón armado

Artículo 59.- VALOR BASE DE CONSTRUCCIÓN.- Para el presente Bienio (2024- 2025) se establecen los valores correspondientes a las tipologías constructivas, esto es según la estructura, acabados y número de pisos (por rangos) así como a los valores unitarios investigados en el mercado de la construcción de la localidad cumpliendo con lo dispuesto en la COOTAD, es decir un valor considerando el precio de reposición los cuales se muestran en la siguiente tabla:

COMPONENTES DE LA VALORACION DE COSTO EN USD/M2							
TIPO	NOMBRE	COSTO DIRECTO	COSTO INDIRECTO	IVA	COSTO/M2	VIDA UTIL (AÑOS)	VALOR RESIDUAL (%)
1	Construcción de 1 planta de mampostería de ladrillo o bloque de cemento	150.59	22.39	20.76	193.74	50.00	5%
2	Construcción de 1 planta de madera o caña guadua	109.02	16.21	15.03	140.26	25.00	2%
3	Construcción de 2 a 3 plantas de madera o caña guadua con paredes livianas	158.79	23.61	21.89	204.29	25.00	2%
4	Construcción de 2 a 3 plantas de madera o caña guadua con paredes de bloque de cemento o ladrillo	201.94	30.03	27.84	259.80	25.00	5%
5	Construcción palética de madera o caña guadua	121.95	18.13	16.81	156.89	20.00	2%
6	Construcción palética con columnas de H.A. en P.B.	178.10	26.48	24.55	229.13	50.00	5%
7	Construcción mixta de 2 pisos. PB. De hormigón armado y P.A. de madera o estructura metálica	200.77	29.85	27.67	258.30	50.00	5%
8	Construcción de 1 planta en estructura de H.A. o metálica con cubierta liviana	220.35	32.77	30.37	283.49	80.00	10%
9	Construcción de 2 plantas de estructura de H.A. o metálica con techo liviano	220.81	32.83	30.44	284.08	80.00	10%

COMPONENTES DE LA VALORACION DE COSTO EN USD/M2							
TIPO	NOMBRE	COSTO DIRECTO	COSTO INDIRECTO	IVA	COSTO/M2	VIDA UTIL (AÑOS)	VALOR RESIDUAL (%)
10	Construcción de 1 planta de estructura de H.A. o metálica con losa de H.A. en cubierta	288.04	42.83	39.70	370.58	80.00	5%
11	Construcción de 2 plantas de estructura de H.A. o metálica con losa de H.A. en cubierta.	303.45	45.12	41.83	390.40	80.00	5%
12	Construcción de 3 plantas de estructura de H.A. o metálica con losa de H.A. en cubierta	324.60	48.27	44.74	417.61	80.00	5%
13	Construcción de 4 a 8 pisos de estructura de Hormigón armado o estructura metálica	525.66	91.99	74.12	691.77	80.00	5%
14	Construcciones esenciales	614.18	107.48	86.60	808.26	80.00	5%
15	Construcción prefabricada en PVC	228.69	34.01	31.52	294.22	80.00	5%
16	Construcción tipo galpón de H.A. o estructura metálica	180.23	26.80	24.84	231.87	80.00	5%
17	Construcción mixta tipo galpón de H.A. y/o estructura metálica	517.87	90.63	73.02	681.52	60.00	5%
18	Construcciones para la industria	328.31	57.45	46.29	432.06	80.00	5%

Nota: El avalúo para el cálculo individual de los predios que conforman la propiedad horizontal, se lo realizará al multiplicar los avalúos del suelo más el avalúo de las construcciones por el porcentaje de alícuota que tiene cada uno de los predios.

Artículo 60.- VALORES DE LOS ADICIONALES CONSTRUCTIVOS E INSTALACIONES ESPECIALES. - Se consideran como adicionales constructivos a todos los elementos accesorios de la construcción, es decir las

edificaciones o equipamientos que no son permanentes y que no forman parte obligada de la edificación, pero que deben ser tomadas en cuenta para la valoración individualizada del componente de la construcción.

Descripción	Valor
No tiene	1.00
Aceras y Cercas	75.00
Canal de riego ocasional	50.00
Canal de riego permanente	100.00
Cerramiento	75.00
Desecación de Pantanos	100.00
Establo	8000.00
Estanque o reservorio	80.00
Funiculares	1500.00
Galpón avícola	15000.00
Invernaderos	3000.00
Muro de contención	100.00
Parque/jardines	300.00
Piscina camaronera	8000.00
Piscina piscícola	8000.00
Piscina de Natación	1500.00
Pista de Aterrizaje	3000.00
Planta de Post cosecha	6000.00
Pozo de riego	120.00
Rellenos de Quebrada	100.00
Repavimentación urbana	110.00
Sala de Ordeno	2000.00
Silo/almacenamiento	5000.00
Tendales	4000.00
Vías Internas	10000.00
Viveros	8000.00
Otros	100.00
Baño exterior	120.00
1 parqueadero Cubierto	1500.00
Ascensor por parada (o por planta de servicio)	5000.00
Circuito cerrado de televisión	1000.00
Montacargas	3000.00
Sistema alterno de energía eléctrica	3000.00
Sistema central de Aire Acondicionado	2500.00
Sistema contra incendios	1000.00
Sistema de Gas Centralizado	1400.00
Sistema de ventilación mecánica	600.00
Sistema de voz y datos (domótica)	1000.00

Artículo 61.- FACTORES DE CORRECCIÓN (Fc) PARA DETERMINAR EL VALOR DE LA CONSTRUCCIÓN USADA.- El valor de la construcción se obtendrá mediante la multiplicación del área construida por el valor unitario en USD/m2 y corregido por factores de construcción.

La expresión matemática para el cálculo del avalúo de la construcción será:

$$AC = (A \times PU_Tipo \times FAca \times FEdad \times FCons \times FEta \times FUsO) + \sum (MejConst \times FCons)$$

Donde:

- AC: avalúo o Valor total de la edificación depreciado
- A: Área de la edificación a evaluar (DEL GIS EN M2)
- PU_Tipo: Precio unitario base de la edificación (tipología constructiva) FAca: Factor por acabados
- FEdad: Factor por edad de la construcción
- FCons: Factor por estado de conservación de la edificación
- FEta: Factor etapa de la construcción
- FUsO: Factor uso de la construcción
- MejConst: Sumatoria individual de instalaciones especiales o mejoras en el predio

Para la valoración de construcciones e incluye dos aspectos fundamentales que son la depreciación por edad que se calcula con la siguiente fórmula:

$$FEdad = \left(1 - \left[\left(\frac{E}{Vu} \right) + \left(\frac{E}{Vu} \right)^2 \right] / 2 \right)$$

Donde:

- E = Edad de la construcción (año actual – año de construcción)
 - Vu = Vida útil (tabla 6 Vida útil de las Construcciones típicas)
- a. Factores acabados (FAca).** - A continuación, se enuncian los conceptos

correspondientes a los factores utilizados en la tabla:

- De Lujo: Acabados exteriores: recubrimientos de paredes enlucidas, con empaste, pintura, piedras naturales o aluminios compuestos, ventanearía de madera tratada, aluminio o PVC con vidrio de al menos 4 mm. Acabados interiores: Porcelánicos, mesones de piedras naturales, muebles en baños, cocinas y puertas de madera con acabado melamínico, cielos falsos de yeso acartonado estucado y pintado, griferías y piezas sanitarias de líneas de alta gama.
- Bueno: Acabados exteriores: recubrimientos de paredes enlucidas, con empaste, pintura, ventanearía de aluminio con vidrio de al menos 4 mm. Acabados interiores: Cerámicas, mesones en baños y cocinas de melamina o cerámica, muebles y puertas de madera con acabado melamínico, no posee cielo falso sin embargo su acabado en losas está estucado y pintado, griferías y piezas sanitarias de líneas de gama media. Económico: Acabados exteriores: recubrimientos de paredes revocadas, con pintura directa sin estuco, ventanera de aluminio de serie económica o madera con vidrio de al menos 4 mm. Acabados interiores: Cerámicas, mesones de cerámica, muebles y puertas de madera pintada o metálica, no posee cielo falso. En algunos casos se ven las estructuras de techado. Griferías y piezas sanitarias de líneas de gama económica. Básico Tradicional: Acabados exteriores: Pintura directa sobre tabiquería exterior, ventanearía de madera sin vidrio. Solo contiene puerta de madera en

acceso. Acabados interiores: Piso en hormigón escobillado, mesones de hormigón, no hay presencia de muebles empotrados. Generalmente solo hay un baño habilitado con grifería y piezas sanitarias económicas.

- No tiene: Acabados exteriores: Material de tabiquería exterior (Bloque de cemento, bahareque, ladrillo o planchas de zinc), ventanearía de madera. Solo contiene puerta de madera en acceso. Acabados interiores: Piso sin acabado o en tierra, no hay mesones, no hay presencia de muebles empotrados. Generalmente solo hay un baño habilitado sin grifería o lavamanos Solo existe el inodoro de rango económico ubicado fuera de la vivienda.

ACABADOS	FACTOR
DE LUJO	1,00
BUENO	0,90
ECONÓMICO	0,70
BÁSICO	0,60
TRADICIONAL	0,60
NO TIENE	0,10

b. Factor por edad (FEdad). -Es la depreciación que sufren las edificaciones por el paso del tiempo, conforme a sus características arquitectónicas, calidad de materiales, procesos constructivos empleados, así como al tipo de proyecto que se haya edificado. Sin embargo, muchas de estas construcciones al pasar de los años sufren remodelaciones mayores en sus estructuras y acabados, acción que permite postergar la vida probable de la construcción y con ello se reinicia el demérito de antigüedad. Así mismo por las mismas características ambientales del cantón hay que tomar en cuenta las diferentes degradaciones de los materiales de construcción utilizados en la zona.

ESTIMACIÓN VIDA ÚTIL		
Código	Características	Vida útil
1	Hormigón, metal	80 años
2	Madera y Caña	25 años
3	Mixta (hormigón, metal y	50 años
4	Galpones de estructura	60 años

c. Factor por su estado de conservación (FCons) A continuación, se enuncian los conceptos correspondientes a los estados utilizados en la tabla:

- **Muy bueno:** Una construcción en muy buen estado de conservación es aquella que no ha recibido reparaciones o sus reparaciones son imperceptibles. Generalmente pueden ser edificaciones que corresponden a construcción reciente.
- **Bueno:** Una construcción en estado bueno es aquella que requiere o ha recibido reparaciones sin importancia, por ejemplo, reparaciones de fisuras en repellos, filtraciones de agua sin importancia en tuberías y techos, cambios en pequeños sectores de rodapié, marcos de ventanas o puertas y otros.

- **Regular:** Una construcción en estado regular es aquella que requiere reparaciones simples, por ejemplo, pintura, cambios parciales en pisos, cielos, ventanearía, y otros.
- **Malo:** Una construcción en estado malo es aquella que requiere reparaciones importantes, por ejemplo, cambio total de cubierta, pisos, cielos, paredes, instalaciones mecánicas, y otros. En este caso inclusive se puede evidenciar que las construcciones están en desuso por las condiciones.

ESTADO DE CONSERVACIÓN	FACTOR
MUY BUENO	1,00
BUENO	0,90
REGULAR	0,75
MALO	0,50

d. Factores de depreciación. - Se presenta a continuación la descripción detallada de las actividades de carácter general que forman parte del proceso de establecimiento del valor de las construcciones.

Artículo 62.- AVALÚO FINAL DE LA CONSTRUCCIÓN. - Al valor resultante de la construcción usada se aplicarán los siguientes factores:

a. Factor etapas de la construcción (FEta). - A continuación, se enuncian los conceptos correspondientes a las etapas utilizadas en la tabla:

- **Terminada:** Cuando la edificación presenta todos los elementos de habitabilidad. Es decir, contiene estructuras funcionales, tabiquerías, instalaciones eléctricas, hidrosanitarias y acabados.
- **En Acabados:** Cuando presenta un avance sobre los materiales especificados en la Tabla número 4. Y asimismo ya contiene las estructuras de cubierta en sus diferentes pisos. Sin embargo, no es una edificación terminada.
- **En Estructura:** Cuando presenta un avance sobre las estructuras de la edificación, es decir, Pilares, losas, contrapisos, vigas. Esto esta aplicado para cualquiera de las técnicas constructivas.
- **En Reconstrucción:** Cuando presenta evidencia de reconstrucción por colapso de mamposterías divisorias y/o estructuras de la edificación. Esto esta aplicado para cualquiera de las técnicas constructivas. Este factor ha tenido la necesidad de ser incorporado a partir de los sucesos del terremoto del año 2016.
- **Abandonado:** Se refiere a una construcción que evidencia abandono en cualquier etapa de construcción.
- **No tiene:** Se refiere a que no existen construcciones en los predios.

ESTADO DE LA CONSTRUCCIÓN	FACTOR
TERMINADA	1
EN ACABADOS	0,90
EN OBRA GRIS (OBRAS SIN ACABADOS)	0,80
EN RECONSTRUCCIÓN O EN ESTRUCTURA	0,60
ABANDONADO	0.30
NO TIENE	0.10

b. Factor uso de la construcción (FUsO). - Para no crear más tipologías constructivas que tornaría más difícil la determinación real del avalúo de las diferentes construcciones, se toma el factor de uso que tienen como función principal complementar el criterio y el valor por m2 de las tipologías existentes que tuvieran variaciones en el costo de construcción base. Situación que está dada principalmente por el uso.

Como ejemplo se puede considerar un edificio de tipología 13 (4 a 7 pisos) que puede tener un uso de hotel (factor 1.30) o uso de vivienda (factor 1.00). Este 30% adicional en el uso hotelero se da porque, en los modelados realizados, el hotel tiene más instalaciones eléctricas, hidrosanitarias por m2 e inclusive más divisiones de mampostería a relación de un edificio de vivienda. Esto incrementa el costo por m2 en un promedio del 30%. La tipología base con la cual está realizado el costo de esta tipología se obtuvo a partir de un edificio de vivienda (factor 1.00). En conclusión, si esta edificación de tipología 13 tiene un uso de hotel tendría un incremento del 30% en su presupuesto por las razones antes expuesta; exceptuando, las edificaciones de tipología constructiva "NAVE INDUSTRIAL" ubicadas en el cantón Esmeraldas, cuyo factor de uso o incremento será de 50% adicional. A continuación, se presenta el cuadro base de uso de las construcciones con su respectivo factor:

USO DE LA CONSTRUCCIÓN	FACTOR POR USO	USO DE LA CONSTRUCCIÓN	FACTOR POR USO
1. NO TIENE	1,00	26. NAVE INDUSTRIAL	1,50
2. BALCÓN	1,00	27. OFICINA	1,30
3. BANCO	1,30	28. ORFANATO	1,00
4. BAÑOS/SAUNA/TURCO/HIDROMASAJE	1,30	29. ORGANISMO INTERNACIONAL	1,00
5. BODEGA	1,00	30. OTROS	1,00
6. CASA	1,00	31. PARQUEADERO PUBLICO	1,15
7. CASA COMUNAL	1,00	32. RESTAURANTE	1,15
8. CUARTO DE MÁQUINAS/BASURA	1,00	33. RETÉN POLICIAL	1,00
9. DEPARTAMENTO	1,00	34. SALAS DE CULTO / TEMPLO	1,00
10. GARITA/GUARDIANÍA	1,00	35. HOSPITAL	1,00
11. GIMNASIO	1,15	36. SALÓN DE EVENTOS	1,15
12. GUARDERÍA	1,10	37. TEATRO/ CINE	1,30
13. HOSPITAL/CLÍNICA	1,00	38. TERMINAL TERRESTRE	1,15
14. HOSTAL	1,30	39. UNIDAD POLICÍA COMUNITARIA	1,00
15. HOSTERÍA	1,30	40. ACADEMIA	1,15
16. HOTEL	1,30	41. ÁREAS VERDES/PARQUES/PLAZA	1,00
17. IGLESIA	1,00	42. AUDITORIO	1,30
18. LAVANDERÍA	1,00	43. AULA	1,15
19. LOCAL COMERCIAL BARRIAL	1,10	44. CAPILLA	1,00
20. MALECÓN	1,00	45. CLÍNICA REHABILITACIÓN	1,15
21. MATERNIDAD	1,15	46. COOPERATIVA/FINANCIERA	1,30
22. MERCADO	1,00	47. CENTRO DE SALUD / DISPENSARIO MÉD	1,00
23. MIRADOR	1,00	48. CENTRO COMERCIAL	1,30
24. MOTEL	1,30	49. AEROPUERTO	1,30
25. MUSEO	1,30	50. GASOLINERA	1,30

Artículo 63.- LÍMITES DE VARIACIÓN DE LOS FACTORES PARA SUELO.- Como política general a ser aplicada en el Cantón Esmeraldas, los méritos y deméritos resultantes de la aplicación de todos los factores en la valoración del suelo, no podrán ser mayores al 30 % del valor base (del frente o valor en calle) ni menores al 30% del valor base (del frente o valor de calle).

Artículo 64.- DE LA SOLICITUD DE TRÁMITES. - Toda persona natural o jurídica que requiera de un servicio municipal, debe tener sus datos debidamente actualizados, para lo cual debe presentar:

- 1.-Solicitud en especie valorada acorde con la solicitud de trámite.
- 2.- La cédula de ciudadanía,
- 3.-certificado de votación.
- 4.- certificado actualizado emitido por el Registrador de la Propiedad del cantón Esmeraldas.
- 5.-Registro Único de Contribuyentes de ser necesario.
- 6.-Para realizar trámites a nombre de terceros, la persona deberá presentar ante el GADMCE, un poder Notarizado que acredite la delegación por parte del ciudadano que representa.

Cuando por efectos de la actualización de un registro catastral, el contribuyente solicitará la inclusión de una partición, desmembración, urbanización, etc., o no constará en la cartografía municipal; deberá incluir los siguientes requisitos:

- Levantamiento topográfico en físico y digital bajo el sistema coordenadas geocéntrico WGS84 UTM 17N, en formato físico A4, y en digital en formato AUTOCAD o SHAPE. Las especificaciones del levantamiento serán entregadas en la Dirección de Avalúos y Catastro.
- Certificado de No adeudar al Gobierno Autónomo Descentralizado Municipal del cantón Esmeraldas.
- Para el caso de urbanizaciones, lotizaciones, particiones; el archivo CAD, deberá estar estructurado en capas: de lotes, de edificaciones, de medidas, de identificación de lotes, etc.
- Las capas de polígonos deberán contener como polígonos cerrados.

Artículo 65.- DE LA FORMALIDAD EN LA PRESENTACIÓN Y FIRMA DE RESPONSABILIDAD DE LOS LEVANTAMIENTOS TOPOGRÁFICOS.- Todo levantamiento topográfico será realizado mediante el Sistema de Coordenadas WGS84 y de proyección UTM 17 N, se lo presentará en el formato físico A4 o en el que fuera requerido por el área solicitante, además de la digital en un dispositivo de disco compacto.

El levantamiento topográfico o planimetría será considerado como un instrumento de declaración sujeto a validación en territorio por parte de los técnicos de la Dirección de Avalúos y Catastros; este levantamiento topográfico o planimetría será realizado por un profesional en Topografía, Ingeniero Civil, Arquitecto, Ingeniero Cartógrafo o afines, quienes deberán estar debidamente registrados en la Dirección de Planificación del cantón Esmeraldas y estar al día en el pago de sus obligaciones tributarias municipales.

El documento en físico entregado será firmado por el profesional que lo ha realizado y por el Titular del Dominio del predio. De tener observaciones el documento o levantamiento entregado, el titular del predio deberá presentarlo nuevamente con las correcciones observadas.

Los levantamientos topográficos que se presenten para obtener los permisos de desmembración o fraccionamiento, aprobación de urbanizaciones, remanentes, excedentes, afectaciones, ventas, que deberán ser revisados y aprobados por la Dirección de Planificación.

Artículo 66.- DESCUENTOS Y RECARGOS EN LA RECAUDACIÓN.- El Art. 512 del Código Orgánico de Organización Territorial, Autonomía y Descentralización establece que el impuesto deberá pagarse en el curso del respectivo

año, sin necesidad de que la tesorería notifique esta obligación. Los pagos podrán efectuarse desde el primero de enero de cada año, aun cuando no se hubiere emitido el catastro. En este caso, se realizará el pago en base al catastro del año anterior, y se entregará al contribuyente un recibo provisional. El vencimiento del pago será el 31 de diciembre de cada año.

Los pagos que se hagan en la primera quincena de los meses de enero a junio, inclusive, tendrán los siguientes descuentos: diez, ocho, seis, cuatro, tres y dos por ciento, respectivamente. Si el pago se efectúa en la segunda quincena de esos mismos meses, el descuento será de: nueve, siete, cinco, tres, dos y uno por ciento, respectivamente.

Los pagos que se realicen a partir del primero de julio tendrán un recargo del diez por ciento del valor del impuesto a ser cancelado. Vencido el año fiscal, el impuesto, recargos e intereses de mora serán cobrados por la vía coactiva.

Artículo 67.- PERÍODO DE APLICACIÓN. - Fijase a través de esta Ordenanza, la valoración que determina los nuevos avalúos para la propiedad urbana y rural del cantón Esmeraldas que regirán durante el bienio 2026 - 2027, constantes en el plano de VALOR DEL SUELO.

Artículo 68.- DEROGATORIA.- A partir de la vigencia de la presente Ordenanza quedan sin efecto Ordenanzas y Resoluciones que se opongan a la misma.

Artículo 69.- VIGENCIA. - La presente Ordenanza entrará en vigor a partir de la presente fecha, sin perjuicio de su publicación en el Registro Oficial, se aplicará para el avalúo e impuestos de los predios urbanos en el bienio 2026 – 2027.

DISPOSICIONES GENERALES

PRIMERA. - En vista que el GADMCE, se encuentra actualizando la información catastral, ésta podrá ser actualizada permanentemente conforme lo faculta el artículo 494 del Código Orgánico de Organización Territorial, Autonomía y Descentralización, que establece que las municipalidades y distritos metropolitanos mantendrán actualizados en forma permanente, los catastros de predios urbanos y rurales. Los bienes inmuebles constarán en el catastro con el valor de la propiedad actualizado, en los términos establecidos en este código. Proporcionar la información para cargar al sistema informático correspondiente, para ello la Jefatura de Sistemas tomará todas las medidas de seguridad que se requieran de acuerdo con la ley.

DISPOSICIONES TRANSITORIAS

PRIMERA.- En forma inmediata de la aprobación de la presente Ordenanza, las direcciones de COMUNICACIÓN y SECRETARÍA GENERAL, informarán a la ciudadanía sobre la nueva normativa para el bienio 2026 – 2027.

DEROGATORIA.- A partir de la vigencia de la presente Ordenanza, quedan sin efecto Ordenanzas y normas de inferior jerarquía que se opongan a la misma.

DISPOSICIÓN FINAL

La presente ordenanza entrará en vigencia a partir de su aprobación por el Pleno del Concejo del Gobierno Autónomo Descentralizado Municipal del Cantón Esmeraldas, publicación en la Gaceta Municipal del dominio Web de la municipalidad, sin perjuicio de su publicación en el Registro Oficial de acuerdo a lo determinado en el Art. 324 del COOTAD.

Dada en la sala de sesiones del Gobierno Autónomo Descentralizado Municipal del Cantón Esmeraldas, a los 30 días del mes de diciembre de 2025.

VICKO ALFREDO
VILLACIS
TENORIO

Firmado digitalmente
por VICKO ALFREDO
VILLACIS TENORIO
Fecha: 2025.12.30
16:03:39 -05'00'

Abg. Vicko Villacís Tenorio, Mgtr

ALCALDE DEL CANTÓN ESMERALDAS

RAMIRO CRISTHIAN
QUINTERO
CAICEDO

Firmado digitalmente por
RAMIRO CRISTHIAN
QUINTERO CAICEDO
Fecha: 2025.12.30 16:01:35
-05'00'

Abg. Ramiro Quintero Caicedo, Mgtr

SECRETARIO DEL CONCEJO

CERTIFICO que, la ORDENANZA QUE REGULA LA FORMACIÓN Y ADMINISTRACIÓN DE LOS CATASTROS PEDIALES URBANOS Y RURALES, LA DETERMINACIÓN, ADMINISTRACIÓN Y RECAUDACIÓN DEL IMPUESTO A LOS PREDIOS URBANOS Y RURALES PARA EL BIENIO 2026 -2027 EN EL CANTÓN ESMERALDAS, fue discutida y aprobada por el Concejo del Gobierno Autónomo Descentralizado Municipal del Cantón Esmeraldas en sesión extraordinaria realizada el 24 de diciembre de 2025 y en sesión extraordinaria el 30 de diciembre de 2025, en primero y segundo debate respectivamente.

Esmeraldas, 30 de diciembre de 2025.

RAMIRO CRISTHIAN
QUINTERO CAICEDO

Firmado digitalmente por RAMIRO
CRISTHIAN QUINTERO CAICEDO
Fecha: 2025.12.30 16:00:42 -05'00'

Abg. Ramiro Quintero Caicedo, Mgtr

SECRETARIO DEL CONCEJO

SECRETARIO DEL CONCEJO MUNICIPAL DEL CANTÓN ESMERALDAS, PROVINCIA DE ESMERALDAS.- 30 de diciembre de 2025, de conformidad con lo dispuesto en el inciso cuarto del artículo 322 del Código Orgánico de Organización Territorial, Autonomía y Descentralización, remito original y copias de la presente ORDENANZA QUE REGULA LA FORMACIÓN Y ADMINISTRACIÓN DE LOS CATASTROS PEDIALES URBANOS Y RURALES, LA DETERMINACIÓN, ADMINISTRACIÓN Y RECAUDACIÓN DEL IMPUESTO A LOS PREDIOS URBANOS Y RURALES PARA EL BIENIO 2026 -2027 EN EL CANTÓN ESMERALDAS, al señor Abg. Vicko Villacís Tenorio, Alcalde del cantón Esmeraldas para su sanción respectiva.

Esmeraldas, 30 de diciembre de 2025.

RAMIRO CRISTHIAN
QUINTERO
CAICEDO

Firmado digitalmente por
RAMIRO CRISTHIAN
QUINTERO CAICEDO
Fecha: 2025.12.30 16:02:24
-05'00'

Abg. Ramiro Quintero Caicedo, Mgtr

SECRETARIO DEL CONCEJO

ALCALDÍA MUNICIPAL DEL CANTÓN ESMERALDAS.- De conformidad con lo estipulado en el inciso tercero del Art 322 y Art 324 del Código Orgánico de Organización Territorial, Autonomías y Descentralización (COOTAD), y habiéndose observado el trámite legal, SANCIONO Y ORDENO la promulgación de la ORDENANZA QUE REGULA LA FORMACIÓN Y ADMINISTRACIÓN DE LOS CATASTROS PEDIALES URBANOS Y RURALES, LA DETERMINACIÓN, ADMINISTRACIÓN Y RECAUDACIÓN DEL IMPUESTO A LOS PREDIOS URBANOS Y RURALES PARA EL BIENIO 2026 -2027 EN EL CANTÓN ESMERALDAS, a los 30 días del mes de diciembre de 2025.

Esmeraldas, 30 de diciembre de 2025.

VICKO ALFREDO
VILLACIS TENORIO

Firmado digitalmente por
VICKO ALFREDO VILLACIS
TENORIO
Fecha: 2025.12.30 16:04:49
-05'00'

Abg. Vicko Villacís Tenorio, Mgtr

ALCALDE DEL CANTÓN ESMERALDAS

SECRETARÍA GENERAL.- SANCIONÓ Y ORDENÓ, la promulgación a través de su publicación, el Mgtr. Vicko Villacís Tenorio, Alcalde del cantón Esmeraldas la ORDENANZA QUE REGULA LA FORMACIÓN Y ADMINISTRACIÓN DE LOS CATASTROS PREDIALES URBANOS Y RURALES, LA DETERMINACIÓN, ADMINISTRACIÓN Y RECAUDACIÓN DEL IMPUESTO A LOS PREDIOS URBANOS Y RURALES PARA EL BIENIO 2026 -2027 EN EL CANTÓN ESMERALDAS, a los 30 días del mes de diciembre de 2025.

Esmeraldas, 30 de diciembre de 2025.

RAMIRO CRISTHIAN
QUINTERO
CAICEDO

Firmado digitalmente
por RAMIRO CRISTHIAN
QUINTERO CAICEDO
Fecha: 2025.12.30
16:02:59 -05'00'

Abg. Ramiro Quintero Caicedo, Mgtr
SECRETARIO DEL CONCEJO

PARROQUIA	BARRIO	PROVINCIA	CANTON	PARROQUIA	ZONA	SECTOR	MANZANA	VALOR M2
BARTOLOME RUIZ	26 DE JUNIO	08	01	50	3	3	015	20
BARTOLOME RUIZ	26 DE JUNIO	08	01	50	3	3	017	40
BARTOLOME RUIZ	26 DE JUNIO	08	01	50	3	4	002	40
BARTOLOME RUIZ	26 DE JUNIO	08	01	50	3	4	003	55
BARTOLOME RUIZ	26 DE JUNIO	08	01	50	3	4	004	55
BARTOLOME RUIZ	26 DE JUNIO	08	01	50	3	4	005	40
BARTOLOME RUIZ	26 DE JUNIO	08	01	50	3	4	013	55
BARTOLOME RUIZ	26 DE JUNIO	08	01	50	3	4	014	55
BARTOLOME RUIZ	26 DE JUNIO	08	01	50	3	4	016	55
BARTOLOME RUIZ	26 DE JUNIO	08	01	50	3	4	024	45
BARTOLOME RUIZ	26 DE JUNIO	08	01	50	3	5	016	45
BARTOLOME RUIZ	26 DE JUNIO	08	01	50	3	5	017	45
BARTOLOME RUIZ	26 DE JUNIO	08	01	50	3	5	025	20
BARTOLOME RUIZ	26 DE JUNIO	08	01	50	3	5	026	45
BARTOLOME RUIZ	26 DE JUNIO	08	01	50	3	5	033	20
BARTOLOME RUIZ	26 DE JUNIO	08	01	50	4	7	001	20
BARTOLOME RUIZ	26 DE JUNIO	08	01	50	4	7	002	20
BARTOLOME RUIZ	ARENAL	08	01	50	2	1	012	30
BARTOLOME RUIZ	ARENAL	08	01	50	2	1	013	90
BARTOLOME RUIZ	ARENAL	08	01	50	2	1	014	90
BARTOLOME RUIZ	ARENAL	08	01	50	2	1	015	30
BARTOLOME RUIZ	ARENAL	08	01	50	2	1	016	20
BARTOLOME RUIZ	ARENAL	08	01	50	2	1	017	20
BARTOLOME RUIZ	ARENAL	08	01	50	2	1	018	20
BARTOLOME RUIZ	ARENAL	08	01	50	2	1	019	20
BARTOLOME RUIZ	ARENAL	08	01	50	2	1	020	30
BARTOLOME RUIZ	ARENAL	08	01	50	2	1	021	30
BARTOLOME RUIZ	ARENAL	08	01	50	2	1	022	90
BARTOLOME RUIZ	ARENAL	08	01	50	2	1	023	30
BARTOLOME RUIZ	BELLAVISTA NORTE	08	01	50	2	1	045	20
BARTOLOME RUIZ	BELLAVISTA NORTE	08	01	50	2	1	046	20
BARTOLOME RUIZ	BELLAVISTA NORTE	08	01	50	2	1	047	20
BARTOLOME RUIZ	BELLAVISTA NORTE	08	01	50	2	1	048	45
BARTOLOME RUIZ	BELLAVISTA NORTE	08	01	50	2	1	049	20
BARTOLOME RUIZ	BELLAVISTA NORTE	08	01	50	2	1	050	20
BARTOLOME RUIZ	BELLAVISTA NORTE	08	01	50	2	1	051	13
BARTOLOME RUIZ	BELLAVISTA NORTE	08	01	50	2	1	053	13
BARTOLOME RUIZ	BELLAVISTA NORTE	08	01	50	2	1	054	20
BARTOLOME RUIZ	BELLAVISTA NORTE	08	01	50	2	1	055	20
BARTOLOME RUIZ	BELLAVISTA NORTE	08	01	50	2	1	056	20
BARTOLOME RUIZ	BELLAVISTA NORTE	08	01	50	2	1	057	20
BARTOLOME RUIZ	BELLAVISTA NORTE	08	01	50	2	1	058	20
BARTOLOME RUIZ	BELLAVISTA NORTE	08	01	50	2	1	059	13
BARTOLOME RUIZ	BELLAVISTA NORTE	08	01	50	2	1	060	20
BARTOLOME RUIZ	BELLAVISTA NORTE	08	01	50	2	1	061	20
BARTOLOME RUIZ	BELLAVISTA NORTE	08	01	50	2	1	062	100
BARTOLOME RUIZ	BELLAVISTA NORTE	08	01	50	2	1	063	20
BARTOLOME RUIZ	BELLAVISTA NORTE	08	01	50	2	1	064	20
BARTOLOME RUIZ	BELLAVISTA NORTE	08	01	50	2	1	065	13
BARTOLOME RUIZ	BELLAVISTA NORTE	08	01	50	2	1	066	13
BARTOLOME RUIZ	BELLAVISTA NORTE	08	01	50	2	1	067	13
BARTOLOME RUIZ	BELLAVISTA NORTE	08	01	50	2	1	068	20
BARTOLOME RUIZ	BELLAVISTA NORTE	08	01	50	2	1	069	20
BARTOLOME RUIZ	BELLAVISTA NORTE	08	01	50	3	1	004	13
BARTOLOME RUIZ	CHONE	08	01	50	2	3	006	14
BARTOLOME RUIZ	CHONE	08	01	50	2	3	011	35
BARTOLOME RUIZ	CHONE	08	01	50	2	3	012	14
BARTOLOME RUIZ	CHONE	08	01	50	2	3	013	14
BARTOLOME RUIZ	CHONE	08	01	50	2	3	014	14
BARTOLOME RUIZ	CHONE	08	01	50	2	3	015	14
BARTOLOME RUIZ	CHONE	08	01	50	2	3	016	14
BARTOLOME RUIZ	CHONE	08	01	50	2	3	017	14

PARROQUIA	BARRIO	PROVINCIA	CANTON	PARROQUIA	ZONA	SECTOR	MANZANA	VALOR M2
BARTOLOME RUIZ	CHONE	08	01	50	2	3	018	13
BARTOLOME RUIZ	CHONE	08	01	50	2	3	019	45
BARTOLOME RUIZ	CHONE	08	01	50	2	3	020	55
BARTOLOME RUIZ	CHONE	08	01	50	2	3	021	13
BARTOLOME RUIZ	CHONE	08	01	50	2	3	023	13
BARTOLOME RUIZ	CHONE	08	01	50	2	3	024	13
BARTOLOME RUIZ	CHONE	08	01	50	2	3	042	14
BARTOLOME RUIZ	COLINAS DEL SOL	08	01	50	3	5	001	65
BARTOLOME RUIZ	COLINAS DEL SOL	08	01	50	3	5	002	65
BARTOLOME RUIZ	COLINAS DEL SOL	08	01	50	3	5	003	65
BARTOLOME RUIZ	COLINAS DEL SOL	08	01	50	3	5	004	65
BARTOLOME RUIZ	COLINAS DEL SOL	08	01	50	3	5	009	65
BARTOLOME RUIZ	COLINAS DEL SOL	08	01	50	3	5	010	65
BARTOLOME RUIZ	COLINAS DEL SOL	08	01	50	3	5	011	65
BARTOLOME RUIZ	COLINAS DEL SOL	08	01	50	3	5	012	65
BARTOLOME RUIZ	COLINAS DEL SOL	08	01	50	3	5	013	65
BARTOLOME RUIZ	COLINAS DEL SOL	08	01	50	3	5	014	65
BARTOLOME RUIZ	COLINAS DEL SOL	08	01	50	3	5	015	65
BARTOLOME RUIZ	COLINAS DEL SOL	08	01	50	3	5	018	65
BARTOLOME RUIZ	COLINAS DEL SOL	08	01	50	3	5	020	65
BARTOLOME RUIZ	COLINAS DEL SOL	08	01	50	3	5	021	65
BARTOLOME RUIZ	COLINAS DEL SOL	08	01	50	3	5	022	65
BARTOLOME RUIZ	COLINAS DEL SOL	08	01	50	3	5	023	65
BARTOLOME RUIZ	COLINAS DEL SOL	08	01	50	3	5	024	45
BARTOLOME RUIZ	COLINAS DEL SOL	08	01	50	3	5	026	45
BARTOLOME RUIZ	COMITE DE VIVIENDA PUERTO HERMOSO	08	01	50	2	1	002	90
BARTOLOME RUIZ	COMITE DE VIVIENDA PUERTO HERMOSO	08	01	50	2	1	003	90
BARTOLOME RUIZ	EL REGOCIJO	08	01	50	1	5	024	20
BARTOLOME RUIZ	ISLA LUIS VARGAS TORRES	08	01	50	3	1	004	13
BARTOLOME RUIZ	LAS ORQUIDEAS	08	01	50	3	4	005	40
BARTOLOME RUIZ	LAS ORQUIDEAS	08	01	50	3	5	016	45
BARTOLOME RUIZ	LAS ORQUIDEAS	08	01	50	4	7	003	20
BARTOLOME RUIZ	NUEVA ESPERANZA NORTE	08	01	50	2	1	024	13
BARTOLOME RUIZ	NUEVA ESPERANZA NORTE	08	01	50	2	1	025	20
BARTOLOME RUIZ	NUEVA ESPERANZA NORTE	08	01	50	2	1	026	20
BARTOLOME RUIZ	NUEVA ESPERANZA NORTE	08	01	50	2	1	027	20
BARTOLOME RUIZ	NUEVA ESPERANZA NORTE	08	01	50	2	1	028	30
BARTOLOME RUIZ	NUEVA ESPERANZA NORTE	08	01	50	2	1	029	20
BARTOLOME RUIZ	NUEVA ESPERANZA NORTE	08	01	50	2	1	030	20
BARTOLOME RUIZ	NUEVA ESPERANZA NORTE	08	01	50	2	1	031	13
BARTOLOME RUIZ	NUEVA ESPERANZA NORTE	08	01	50	2	1	032	13
BARTOLOME RUIZ	NUEVA ESPERANZA NORTE	08	01	50	2	1	033	20
BARTOLOME RUIZ	NUEVA ESPERANZA NORTE	08	01	50	2	1	034	20
BARTOLOME RUIZ	NUEVA ESPERANZA NORTE	08	01	50	2	1	035	20
BARTOLOME RUIZ	NUEVA ESPERANZA NORTE	08	01	50	2	1	036	20

PARROQUIA	BARRIO	PROVINCIA	CANTON	PARROQUIA	ZONA	SECTOR	MANZANA	VALOR M2
BARTOLOME RUIZ	NUEVA ESPERANZA NORTE	08	01	50	2	1	037	20
BARTOLOME RUIZ	NUEVA ESPERANZA NORTE	08	01	50	2	1	038	20
BARTOLOME RUIZ	NUEVA ESPERANZA NORTE	08	01	50	2	1	039	20
BARTOLOME RUIZ	NUEVA ESPERANZA NORTE	08	01	50	2	1	040	13
BARTOLOME RUIZ	NUEVA ESPERANZA NORTE	08	01	50	2	1	041	13
BARTOLOME RUIZ	NUEVA ESPERANZA NORTE	08	01	50	2	1	042	13
BARTOLOME RUIZ	NUEVA ESPERANZA NORTE	08	01	50	2	1	043	13
BARTOLOME RUIZ	NUEVA ESPERANZA NORTE	08	01	50	2	1	044	20
BARTOLOME RUIZ	NUEVA ESPERANZA NORTE	08	01	50	2	1	052	13
BARTOLOME RUIZ	NUEVO MEXICO	08	01	50	2	3	024	13
BARTOLOME RUIZ	NUEVO MEXICO	08	01	50	2	3	025	45
BARTOLOME RUIZ	NUEVO MEXICO	08	01	50	2	3	026	55
BARTOLOME RUIZ	NUEVOS HORIZONTES	08	01	50	2	3	022	13
BARTOLOME RUIZ	NUEVOS HORIZONTES	08	01	50	2	3	023	13
BARTOLOME RUIZ	NUEVOS HORIZONTES	08	01	50	2	3	024	13
BARTOLOME RUIZ	NUEVOS HORIZONTES	08	01	50	2	3	030	13
BARTOLOME RUIZ	NUEVOS HORIZONTES	08	01	50	2	3	031	13
BARTOLOME RUIZ	NUEVOS HORIZONTES	08	01	50	2	3	032	13
BARTOLOME RUIZ	NUEVOS HORIZONTES	08	01	50	2	3	033	13
BARTOLOME RUIZ	NUEVOS HORIZONTES	08	01	50	2	3	034	13
BARTOLOME RUIZ	NUEVOS HORIZONTES	08	01	50	2	3	044	13
BARTOLOME RUIZ	NUEVOS HORIZONTES	08	01	50	3	4	001	55
BARTOLOME RUIZ	NUEVOS HORIZONTES	08	01	50	3	4	010	55
BARTOLOME RUIZ	NUEVOS HORIZONTES	08	01	50	3	4	011	55
BARTOLOME RUIZ	NUEVOS HORIZONTES	08	01	50	3	4	012	55
BARTOLOME RUIZ	NUEVOS HORIZONTES	08	01	50	3	4	019	55
BARTOLOME RUIZ	NUEVOS HORIZONTES	08	01	50	3	4	020	55
BARTOLOME RUIZ	NUEVOS HORIZONTES	08	01	50	3	4	021	55
BARTOLOME RUIZ	PUERTO LIMON	08	01	50	3	1	002	13
BARTOLOME RUIZ	PUERTO LIMON	08	01	50	3	1	004	13
BARTOLOME RUIZ	PUERTO LIMON	08	01	50	3	1	008	13
BARTOLOME RUIZ	PUERTO LIMON	08	01	50	3	1	009	25
BARTOLOME RUIZ	SECTOR PARADA 10	08	01	50	2	2	006	110
BARTOLOME RUIZ	SECTOR PARADA 10	08	01	50	2	2	007	110
BARTOLOME RUIZ	SECTOR PARADA 10	08	01	50	2	2	017	75
BARTOLOME RUIZ	SECTOR PARADA 10	08	01	50	2	2	018	75
BARTOLOME RUIZ	SECTOR PARADA 10	08	01	50	2	2	023	110
BARTOLOME RUIZ	SECTOR PARADA 10	08	01	50	2	2	024	110
BARTOLOME RUIZ	SECTOR PARADA 11	08	01	50	2	2	004	110
BARTOLOME RUIZ	SECTOR PARADA 11	08	01	50	2	2	005	110
BARTOLOME RUIZ	SECTOR PARADA 11	08	01	50	2	2	019	75
BARTOLOME RUIZ	SECTOR PARADA 11	08	01	50	2	2	020	75
BARTOLOME RUIZ	SECTOR PARADA 11	08	01	50	2	2	021	110
BARTOLOME RUIZ	SECTOR PARADA 11	08	01	50	2	2	022	110
BARTOLOME RUIZ	SECTOR PARADA 12	08	01	50	2	2	001	75
BARTOLOME RUIZ	SECTOR PARADA 12	08	01	50	2	2	002	110
BARTOLOME RUIZ	SECTOR PARADA 12	08	01	50	2	2	003	110
BARTOLOME RUIZ	SECTOR PARADA 8	08	01	50	2	2	010	160
BARTOLOME RUIZ	SECTOR PARADA 8	08	01	50	2	2	011	160
BARTOLOME RUIZ	SECTOR PARADA 8	08	01	50	2	2	012	160
BARTOLOME RUIZ	SECTOR PARADA 8	08	01	50	2	2	013	160
BARTOLOME RUIZ	SECTOR PARADA 8	08	01	50	2	2	014	110
BARTOLOME RUIZ	SECTOR PARADA 8	08	01	50	2	2	027	160

PARROQUIA	BARRIO	PROVINCIA	CANTON	PARROQUIA	ZONA	SECTOR	MANZANA	VALOR M2
BARTOLOME RUIZ	SECTOR PARADA 9	08	01	50	2	2	008	130
BARTOLOME RUIZ	SECTOR PARADA 9	08	01	50	2	2	009	160
BARTOLOME RUIZ	SECTOR PARADA 9	08	01	50	2	2	015	110
BARTOLOME RUIZ	SECTOR PARADA 9	08	01	50	2	2	016	80
BARTOLOME RUIZ	SECTOR PARADA 9	08	01	50	2	2	025	130
BARTOLOME RUIZ	SECTOR PARADA 9	08	01	50	2	2	026	160
BARTOLOME RUIZ	SIMON BOLIVAR	08	01	50	1	1	015	12
BARTOLOME RUIZ	SIMON BOLIVAR	08	01	50	1	1	017	14
BARTOLOME RUIZ	SIMON BOLIVAR	08	01	50	1	4	010	20
BARTOLOME RUIZ	SIMON BOLIVAR	08	01	50	2	3	001	70
BARTOLOME RUIZ	SIMON BOLIVAR	08	01	50	2	3	002	75
BARTOLOME RUIZ	SIMON BOLIVAR	08	01	50	2	3	003	75
BARTOLOME RUIZ	SIMON BOLIVAR	08	01	50	2	3	004	14
BARTOLOME RUIZ	SIMON BOLIVAR	08	01	50	2	3	005	14
BARTOLOME RUIZ	SIMON BOLIVAR	08	01	50	2	3	006	14
BARTOLOME RUIZ	SIMON BOLIVAR	08	01	50	2	3	007	14
BARTOLOME RUIZ	SIMON BOLIVAR	08	01	50	2	3	008	35
BARTOLOME RUIZ	SIMON BOLIVAR	08	01	50	2	3	009	75
BARTOLOME RUIZ	SIMON BOLIVAR	08	01	50	2	3	010	75
BARTOLOME RUIZ	SIMON BOLIVAR	08	01	50	2	3	011	35
BARTOLOME RUIZ	SIMON BOLIVAR	08	01	50	2	3	042	14
BARTOLOME RUIZ	SIMON BOLIVAR	08	01	50	2	3	043	14
BARTOLOME RUIZ	UNIVERSITARIO	08	01	50	2	3	033	13
BARTOLOME RUIZ	UNIVERSITARIO	08	01	50	3	4	006	45
BARTOLOME RUIZ	UNIVERSITARIO	08	01	50	3	4	007	45
BARTOLOME RUIZ	UNIVERSITARIO	08	01	50	3	4	008	45
BARTOLOME RUIZ	UNIVERSITARIO	08	01	50	3	4	009	45
BARTOLOME RUIZ	UNIVERSITARIO	08	01	50	3	4	017	45
BARTOLOME RUIZ	UNIVERSITARIO	08	01	50	3	4	018	55
BARTOLOME RUIZ	UNIVERSITARIO	08	01	50	3	4	021	55
BARTOLOME RUIZ	UNIVERSITARIO	08	01	50	3	4	022	55
BARTOLOME RUIZ	UNIVERSITARIO	08	01	50	3	4	023	55
BARTOLOME RUIZ	VENECIA	08	01	50	2	1	001	90
BARTOLOME RUIZ	VENECIA	08	01	50	2	1	004	90
BARTOLOME RUIZ	VENECIA	08	01	50	2	1	005	90
BARTOLOME RUIZ	VENECIA	08	01	50	2	1	006	30
BARTOLOME RUIZ	VENECIA	08	01	50	2	1	007	90
BARTOLOME RUIZ	VENECIA	08	01	50	2	1	008	90
BARTOLOME RUIZ	VENECIA	08	01	50	2	1	009	90
BARTOLOME RUIZ	VENECIA	08	01	50	2	1	010	30
BARTOLOME RUIZ	VENECIA	08	01	50	2	1	011	30
BARTOLOME RUIZ	VILLAS DEL SEGURO	08	01	50	2	3	027	55
BARTOLOME RUIZ	VILLAS DEL SEGURO	08	01	50	2	3	028	45
BARTOLOME RUIZ	VILLAS DEL SEGURO	08	01	50	2	3	029	40
BARTOLOME RUIZ	VILLAS DEL SEGURO	08	01	50	2	3	035	75
BARTOLOME RUIZ	VILLAS DEL SEGURO	08	01	50	2	3	036	100
BARTOLOME RUIZ	VILLAS DEL SEGURO	08	01	50	2	3	037	110
BARTOLOME RUIZ	VILLAS DEL SEGURO	08	01	50	2	3	038	110
BARTOLOME RUIZ	VILLAS DEL SEGURO	08	01	50	2	3	039	110
BARTOLOME RUIZ	VILLAS DEL SEGURO	08	01	50	2	3	040	100
BARTOLOME RUIZ	VILLAS DEL SEGURO	08	01	50	2	3	041	75
BARTOLOME RUIZ	VISTA AL MAR	08	01	50	1	1	017	14
BARTOLOME RUIZ	VISTA AL MAR	08	01	50	1	4	010	20
CAMARONES	CAMARONES	8	01	52	1	1	001	25.000
CAMARONES	CAMARONES	8	01	52	1	1	002	25.000
CAMARONES	CAMARONES	8	01	52	1	1	003	25.000
CAMARONES	CAMARONES	8	01	52	1	1	004	25.000
CAMARONES	CAMARONES	8	01	52	1	1	005	25.000
CAMARONES	CAMARONES	8	01	52	1	1	006	25.000
CAMARONES	CAMARONES	8	01	52	1	1	007	25.000
CAMARONES	CAMARONES	8	01	52	1	1	008	25.000
CAMARONES	CAMARONES	8	01	52	1	1	009	25.000

PARROQUIA	BARRIO	PROVINCIA	CANTON	PARROQUIA	ZONA	SECTOR	MANZANA	VALOR M2
CAMARONES	CAMARONES	8	01	52	1	1	010	25.000
CAMARONES	CAMARONES	8	01	52	1	1	011	25.000
CAMARONES	CAMARONES	8	01	52	1	1	012	25.000
CAMARONES	CAMARONES	8	01	52	1	1	013	25.000
CAMARONES	CAMARONES	8	01	52	1	1	014	25.000
CAMARONES	CAMARONES	8	01	52	1	1	015	25.000
CAMARONES	CAMARONES	8	01	52	1	1	016	25.000
CAMARONES	CAMARONES	8	01	52	1	1	017	25.000
CAMARONES	CAMARONES	8	01	52	1	1	018	25.000
CAMARONES	CAMARONES	8	01	52	1	1	019	25.000
CAMARONES	CAMARONES	8	01	52	1	1	020	25.000
CAMARONES	CAMARONES	8	01	52	1	1	021	25.000
CAMARONES	CAMARONES	8	01	52	1	1	022	25.000
CAMARONES	CAMARONES	8	01	52	1	1	023	25.000
CAMARONES	CAMARONES	8	01	52	1	1	024	25.000
CAMARONES	CAMARONES	8	01	52	1	1	025	25.000
CAMARONES	CAMARONES	8	01	52	1	1	026	25.000
CAMARONES	CAMARONES	8	01	52	1	1	027	25.000
CAMARONES	CAMARONES	8	01	52	1	1	028	25.000
CAMARONES	CAMARONES	8	01	52	1	1	029	25.000
CAMARONES	CAMARONES	8	01	52	1	1	030	25.000
CAMARONES	CAMARONES	8	01	52	1	1	031	25.000
CAMARONES	CAMARONES	8	01	52	1	1	032	25.000
CAMARONES	CAMARONES	8	01	52	1	1	033	25.000
CAMARONES	TACUSA	8	01	52	1	1	034	6.000
CAMARONES	TACUSA	8	01	52	1	1	035	6.000
CAMARONES	TACUSA	8	01	52	1	1	036	6.000
CAMARONES	TACUSA	8	01	52	1	1	037	6.000
CAMARONES	TACUSA	8	01	52	1	1	038	6.000
CAMARONES	TACUSA	8	01	52	1	1	039	6.000
CAMARONES	TACUSA	8	01	52	1	1	040	6.000
CAMARONES	TACUSA	8	01	52	1	1	041	6.000
CAMARONES	TACUSA	8	01	52	1	1	042	6.000
CAMARONES	TACUSA	8	01	52	1	1	043	6.000
CAMARONES	TACUSA	8	01	52	1	1	044	6.000
CAMARONES	TACUSA	8	01	52	1	1	045	6.000
CAMARONES	TACUSA	8	01	52	1	1	046	6.000
CAMARONES	TACUSA	8	01	52	1	1	047	6.000
CAMARONES	BANDERAS	8	01	52	1	1	048	6.000
CAMARONES	BANDERAS	8	01	52	1	1	049	6.000
CAMARONES	BANDERAS	8	01	52	1	1	050	6.000
CAMARONES	BANDERAS	8	01	52	1	1	051	6.000
CAMARONES	BANDERAS	8	01	52	1	1	052	6.000
CAMARONES	BANDERAS	8	01	52	1	1	053	6.000
CAMARONES	BANDERAS	8	01	52	1	1	054	6.000
CAMARONES	BANDERAS	8	01	52	1	1	055	6.000
CAMARONES	BANDERAS	8	01	52	1	1	056	6.000
CAMARONES	BANDERAS	8	01	52	1	1	057	6.000
CAMARONES	BANDERAS	8	01	52	1	1	058	6.000
CAMARONES	BANDERAS	8	01	52	1	1	059	6.000
CAMARONES	BANDERAS	8	01	52	1	1	060	6.000
CAMARONES	BANDERAS	8	01	52	1	1	061	6.000
CAMARONES	BANDERAS	8	01	52	1	1	062	6.000
CAMARONES	BANDERAS	8	01	52	1	1	063	6.000
CAMARONES	BANDERAS	8	01	52	1	1	064	6.000
CAMARONES	BANDERAS	8	01	52	1	1	065	6.000
CAMARONES	BANDERAS	8	01	52	1	1	066	6.000
CAMARONES	BANDERAS	8	01	52	1	1	067	6.000
CAMARONES	BANDERAS	8	01	52	1	1	068	6.000
CAMARONES	BANDERAS	8	01	52	1	1	069	6.000
CAMARONES	BANDERAS	8	01	52	1	1	070	6.000
CAMARONES	BANDERAS	8	01	52	1	1	071	6.000

PARROQUIA	BARRIO	PROVINCIA	CANTON	PARROQUIA	ZONA	SECTOR	MANZANA	VALOR M2
CAMARONES	BANDERAS	8	01	52	1	1	072	6.000
CAMARONES	BANDERAS	8	01	52	1	1	073	6.000
CAMARONES	BANDERAS	8	01	52	1	1	074	6.000
CAMARONES	BANDERAS	8	01	52	1	1	075	6.000
CAMARONES	BANDERAS	8	01	52	1	1	076	6.000
CAMARONES	BANDERAS	8	01	52	1	1	077	6.000
CAMARONES	BANDERAS	8	01	52	1	1	078	6.000
CAMARONES	BANDERAS	8	01	52	1	1	079	6.000
CAMARONES	BANDERAS	8	01	52	1	1	080	6.000
CAMARONES	BANDERAS	8	01	52	1	1	081	6.000
CAMARONES	BANDERAS	8	01	52	1	1	082	6.000
CAMARONES	BANDERAS	8	01	52	1	1	083	6.000
CAMARONES	BANDERAS	8	01	52	1	1	084	6.000
CAMARONES	BANDERAS	8	01	52	1	1	085	6.000
CAMARONES	BANDERAS	8	01	52	1	1	086	6.000
CAMARONES	BANDERAS	8	01	52	1	1	087	6.000
CAMARONES	BANDERAS	8	01	52	1	1	088	6.000
CAMARONES	BANDERAS	8	01	52	1	1	089	6.000
CAMARONES	BANDERAS	8	01	52	1	1	090	6.000
CAMARONES	AMARALES	8	01	52	1	1	091	6.000
CAMARONES	AMARALES	8	01	52	1	1	092	6.000
CAMARONES	AMARALES	8	01	52	1	1	093	6.000
CAMARONES	BANDERAS	8	01	52	1	1	094	6.000
CAMARONES	BANDERAS	8	01	52	1	1	095	6.000
CAMARONES	BANDERAS	8	01	52	1	1	096	6.000
CAMARONES	BANDERAS	8	01	52	1	1	097	6.000
CAMARONES	BANDERAS	8	01	52	1	1	098	6.000
CAMARONES	BANDERAS	8	01	52	1	1	099	6.000
CAMARONES	BANDERAS	8	01	52	1	1	100	6.000
CAMARONES	BANDERAS	8	01	52	1	1	101	6.000
CAMARONES	BANDERAS	8	01	52	1	1	102	6.000
CAMARONES	BANDERAS	8	01	52	1	1	103	6.000
CAMARONES	BANDERAS	8	01	52	1	1	104	6.000
CAMARONES	BANDERAS	8	01	52	1	1	105	6.000
CAMARONES	BANDERAS	8	01	52	1	1	106	6.000
CAMARONES	BANDERAS	8	01	52	1	1	107	6.000
CAMARONES	BANDERAS	8	01	52	1	1	108	6.000
CAMARONES	BANDERAS	8	01	52	1	1	109	6.000
CAMARONES	BANDERAS	8	01	52	1	1	110	6.000
CAMARONES	BANDERAS	8	01	52	1	1	111	6.000
CAMARONES	BANDERAS	8	01	52	1	1	112	6.000
CAMARONES	BANDERAS	8	01	52	1	1	113	6.000
CAMARONES	BANDERAS	8	01	52	1	1	114	6.000
CAMARONES	BANDERAS	8	01	52	1	1	115	6.000
CAMARONES	BANDERAS	8	01	52	1	1	116	6.000
CAMARONES	BANDERAS	8	01	52	1	1	117	6.000
CAMARONES	BANDERAS	8	01	52	1	1	118	6.000
CAMARONES	BANDERAS	8	01	52	1	1	119	6.000
CAMARONES	BANDERAS	8	01	52	1	1	120	6.000
CAMARONES	BANDERAS	8	01	52	1	1	121	6.000
CAMARONES	BANDERAS	8	01	52	1	1	122	6.000
CAMARONES	BANDERAS	8	01	52	1	1	123	6.000
CAMARONES	BANDERAS	8	01	52	1	1	124	6.000
CAMARONES	BANDERAS	8	01	52	1	1	125	6.000
CAMARONES	BANDERAS	8	01	52	1	1	126	6.000
CAMARONES	BANDERAS	8	01	52	1	1	127	6.000
CAMARONES	EL EDEN	8	01	52	1	1	128	6.000
CAMARONES	EL EDEN	8	01	52	1	1	129	6.000
CAMARONES	EL EDEN	8	01	52	1	1	130	6.000
CAMARONES	EL EDEN	8	01	52	1	1	131	6.000
CAMARONES	EL EDEN	8	01	52	1	1	132	6.000
CAMARONES	EL EDEN	8	01	52	1	1	133	6.000

PARROQUIA	BARRIO	PROVINCIA	CANTON	PARROQUIA	ZONA	SECTOR	MANZANA	VALOR M2
CAMARONES	EL EDEN	8	01	52	1	1	134	6.000
CAMARONES	EL EDEN	8	01	52	1	1	135	6.000
CAMARONES	EL EDEN	8	01	52	1	1	136	6.000
CAMARONES	EL EDEN	8	01	52	1	1	137	6.000
CAMARONES	EL EDEN	8	01	52	1	1	138	6.000
CAMARONES	MAR DEL PLATA	8	01	52	1	1	139	6.000
CAMARONES	BANDERAS	8	01	52	1	1	140	6.000
CAMARONES	MAR DEL PLATA	8	01	52	1	1	141	6.000
CAMARONES	MAR DEL PLATA	8	01	52	1	1	142	6.000
CAMARONES	LAS PALMERAS	8	01	52	1	1	357	6.000
CAMARONES	LAS PALMERAS	8	01	52	1	1	358	6.000
CAMARONES	LAS PALMERAS	8	01	52	1	1	359	6.000
CAMARONES	LAS PALMERAS	8	01	52	1	1	360	6.000
CAMARONES	LAS PALMERAS	8	01	52	1	1	361	6.000
CAMARONES	LAS PALMERAS	8	01	52	1	1	362	6.000
CAMARONES	LAS PALMERAS	8	01	52	1	1	363	6.000
CHINCHA	CHINCHA CENTRO POBLADO	8	01	54	1	1	001	13.000
CHINCHA	CHINCHA CENTRO POBLADO	8	01	54	1	1	002	13.000
CHINCHA	CHINCHA CENTRO POBLADO	8	01	54	1	1	003	13.000
CHINCHA	CHINCHA CENTRO POBLADO	8	01	54	1	1	004	13.000
CHINCHA	CHINCHA CENTRO POBLADO	8	01	54	1	1	005	13.000
CHINCHA	CHINCHA CENTRO POBLADO	8	01	54	1	1	006	13.000
CHINCHA	CHINCHA CENTRO POBLADO	8	01	54	1	1	007	13.000
CHINCHA	CHIGUE	8	01	54	1	1	008	6.000
CHINCHA	CHIGUE	8	01	54	1	1	009	6.000
CHINCHA	CHIGUE	8	01	54	1	1	010	6.000
CHINCHA	CHIGUE	8	01	54	1	1	011	6.000
CHINCHA	CHIGUE	8	01	54	1	1	012	6.000
CHINCHA	CHIGUE	8	01	54	1	1	013	6.000
CHINCHA	CHIGUE	8	01	54	1	1	014	6.000
CHINCHA	CHIGUE	8	01	54	1	1	015	6.000
CHINCHA	CHIGUE	8	01	54	1	1	016	6.000
CHINCHA	CHIGUE	8	01	54	1	1	017	6.000
CHINCHA	CHIGUE	8	01	54	1	1	018	6.000
CHINCHA	CHIGUE	8	01	54	1	1	019	6.000
CHINCHA	CHIGUE	8	01	54	1	1	020	6.000
CHINCHA	CHIGUE	8	01	54	1	1	021	6.000
CHINCHA	CHIGUE	8	01	54	1	1	022	6.000
CHINCHA	CHIGUE	8	01	54	1	1	023	6.000
CHINCHA	CHIGUE	8	01	54	1	1	024	6.000
CHINCHA	CHIGUE	8	01	54	1	1	025	6.000
CHINCHA	TAHIGUE	8	01	54	1	1	026	5.000
CHINCHA	TAHIGUE	8	01	54	1	1	027	5.000
CHINCHA	TAHIGUE	8	01	54	1	1	028	5.000
CHINCHA	CHAFLU	8	01	54	1	1	029	6.000
CHINCHA	CHAFLU	8	01	54	1	1	030	6.000
CHINCHA	CHAFLU	8	01	54	1	1	031	6.000
CHINCHA	CHAFLU	8	01	54	1	1	032	6.000
CHINCHA	CHAFLU	8	01	54	1	1	033	6.000
CHINCHA	CHAFLU	8	01	54	1	1	034	6.000
CHINCHA	CHAFLU	8	01	54	1	1	035	6.000
CHINCHA	CHAFLU	8	01	54	1	1	036	6.000
CHINCHA	CHAFLU	8	01	54	1	1	037	6.000
CHINCHA	CHAFLU	8	01	54	1	1	038	6.000
CHINCHA	CHAFLU	8	01	54	1	1	039	6.000

PARROQUIA	BARRIO	PROVINCIA	CANTON	PARROQUIA	ZONA	SECTOR	MANZANA	VALOR M2
CHINCHA	CHAFLU	8	01	54	1	1	040	6.000
CHINCHA	CHAFLU	8	01	54	1	1	041	6.000
CHINCHA	CHAFLU	8	01	54	1	1	042	6.000
CHINCHA	CHAFLU	8	01	54	1	1	043	6.000
CHINCHA	CHAFLU	8	01	54	1	1	044	6.000
CHINCHA	CHAFLU	8	01	54	1	1	045	6.000
CHINCHA	CHAFLU	8	01	54	1	1	046	6.000
CHINCHA	CHAFLU	8	01	54	1	1	047	6.000
CHINCHA	CHAFLU	8	01	54	1	1	048	6.000
CHINCHA	CHAFLU	8	01	54	1	1	049	6.000
CHINCHA	CHAFLU	8	01	54	1	1	050	6.000
CHINCHA	CHAFLU	8	01	54	1	1	051	6.000
CHINCHA	CHAFLU	8	01	54	1	1	052	6.000
CHINCHA	CHAFLU	8	01	54	1	1	053	6.000
CHINCHA	CHAFLU	8	01	54	1	1	054	6.000
CHINCHA	CHAFLU	8	01	54	1	1	055	6.000
CHINCHA	CHAFLU	8	01	54	1	1	056	6.000
CHINCHA	CHAFLU	8	01	54	1	1	057	6.000
CHINCHA	TAQUIGUE	8	01	54	1	1	058	5.000
CHINCHA	TAQUIGUE	8	01	54	1	1	059	5.000
CHINCHA	TAQUIGUE	8	01	54	1	1	060	5.000
CHINCHA	TAQUIGUE	8	01	54	1	1	061	5.000
CHINCHA	TAQUIGUE	8	01	54	1	1	062	5.000
CHINCHA	TAQUIGUE	8	01	54	1	1	063	5.000
CHINCHA	TAQUIGUE	8	01	54	1	1	064	5.000
CHINCHA	TAQUIGUE	8	01	54	1	1	065	5.000
CHINCHA	TAQUIGUE	8	01	54	1	1	066	5.000
CHINCHA	TAQUIGUE	8	01	54	1	1	067	5.000
CHINCHA	TAQUIGUE	8	01	54	1	1	068	5.000
CHINCHA	TAQUIGUE	8	01	54	1	1	069	5.000
CHINCHA	TAQUIGUE	8	01	54	1	1	070	5.000
CHINCHA	TAQUIGUE	8	01	54	1	1	071	5.000
CHINCHA	TAQUIGUE	8	01	54	1	1	072	5.000
CHINCHA	TAQUIGUE	8	01	54	1	1	073	5.000
CHINCHA	TAQUIGUE	8	01	54	1	1	074	5.000
CHINCHA	TAQUIGUE	8	01	54	1	1	075	5.000
CHINCHA	TAQUIGUE	8	01	54	1	1	076	5.000
CHINCHA	TABUCHE	8	01	54	1	1	077	5.000
CHINCHA	TABUCHE	8	01	54	1	1	078	5.000
CHINCHA	TABUCHE	8	01	54	1	1	079	5.000
CHINCHA	TABUCHE	8	01	54	1	1	080	5.000
CHINCHA	TABUCHE	8	01	54	1	1	081	5.000
CHINCHA	TABUCHE	8	01	54	1	1	082	5.000
CHINCHA	TABUCHE	8	01	54	1	1	083	5.000
CHINCHA	TABUCHE	8	01	54	1	1	084	5.000
CHINCHA	TABUCHE	8	01	54	1	1	085	5.000
CHINCHA	TABUCHE	8	01	54	1	1	086	5.000
CHINCHA	TABUCHE	8	01	54	1	1	087	5.000
CHINCHA	TABUCHE	8	01	54	1	1	088	5.000
CHINCHA	TABUCHE	8	01	54	1	1	089	5.000
CHINCHA	TABUCHE	8	01	54	1	1	090	5.000
CHINCHA	TABUCHE	8	01	54	1	1	091	5.000
CHINCHA	TABUCHE	8	01	54	1	1	092	5.000
CHINCHA	TABUCHE	8	01	54	1	1	093	5.000
CHINCHA	TABUCHE	8	01	54	1	1	094	5.000
CINCO DE AGOSTO	12 DE OCTUBRE	08	01	50	5	4	019	17
CINCO DE AGOSTO	12 DE OCTUBRE	08	01	50	5	4	034	17
CINCO DE AGOSTO	12 DE OCTUBRE	08	01	50	5	4	036	20
CINCO DE AGOSTO	12 DE OCTUBRE	08	01	50	5	4	038	17
CINCO DE AGOSTO	12 DE OCTUBRE	08	01	50	5	4	039	17
CINCO DE AGOSTO	12 DE OCTUBRE	08	01	50	5	4	040	17
CINCO DE AGOSTO	13 DE ABRIL	08	01	50	5	4	005	50

PARROQUIA	BARRIO	PROVINCIA	CANTON	PARROQUIA	ZONA	SECTOR	MANZANA	VALOR M2
CINCO DE AGOSTO	13 DE ABRIL	08	01	50	5	4	006	17
CINCO DE AGOSTO	13 DE ABRIL	08	01	50	5	4	007	17
CINCO DE AGOSTO	13 DE ABRIL	08	01	50	5	4	020	17
CINCO DE AGOSTO	13 DE ABRIL	08	01	50	5	4	021	17
CINCO DE AGOSTO	15 DE MARZO	08	01	50	8	3	001	30
CINCO DE AGOSTO	15 DE MARZO	08	01	50	8	3	002	40
CINCO DE AGOSTO	15 DE MARZO	08	01	50	8	3	003	40
CINCO DE AGOSTO	15 DE MARZO	08	01	50	8	3	004	50
CINCO DE AGOSTO	15 DE MARZO	08	01	50	8	3	005	50
CINCO DE AGOSTO	15 DE MARZO	08	01	50	8	3	006	40
CINCO DE AGOSTO	15 DE MARZO	08	01	50	8	3	007	50
CINCO DE AGOSTO	15 DE MARZO	08	01	50	8	3	008	50
CINCO DE AGOSTO	15 DE MARZO	08	01	50	8	3	009	40
CINCO DE AGOSTO	15 DE MARZO	08	01	50	8	3	010	50
CINCO DE AGOSTO	15 DE MARZO	08	01	50	8	3	011	50
CINCO DE AGOSTO	15 DE MARZO	08	01	50	8	3	012	50
CINCO DE AGOSTO	15 DE MARZO	08	01	50	8	3	013	50
CINCO DE AGOSTO	15 DE MARZO	08	01	50	8	3	014	80
CINCO DE AGOSTO	15 DE MARZO	08	01	50	8	3	015	50
CINCO DE AGOSTO	15 DE MARZO	08	01	50	8	3	016	50
CINCO DE AGOSTO	15 DE MARZO	08	01	50	8	3	017	40
CINCO DE AGOSTO	15 DE MARZO	08	01	50	8	3	018	40
CINCO DE AGOSTO	15 DE MARZO	08	01	50	8	3	019	50
CINCO DE AGOSTO	15 DE MARZO	08	01	50	8	3	020	50
CINCO DE AGOSTO	15 DE MARZO	08	01	50	8	3	021	50
CINCO DE AGOSTO	15 DE MARZO	08	01	50	8	3	022	50
CINCO DE AGOSTO	15 DE MARZO	08	01	50	8	3	023	50
CINCO DE AGOSTO	15 DE MARZO	08	01	50	8	3	024	50
CINCO DE AGOSTO	15 DE MARZO	08	01	50	8	3	025	50
CINCO DE AGOSTO	15 DE MARZO	08	01	50	8	3	026	50
CINCO DE AGOSTO	15 DE MARZO	08	01	50	8	3	027	50
CINCO DE AGOSTO	15 DE MARZO	08	01	50	8	3	028	50
CINCO DE AGOSTO	15 DE MARZO	08	01	50	8	3	029	50
CINCO DE AGOSTO	15 DE MARZO	08	01	50	8	3	030	50
CINCO DE AGOSTO	15 DE MARZO	08	01	50	8	3	031	50
CINCO DE AGOSTO	15 DE MARZO	08	01	50	8	3	032	60
CINCO DE AGOSTO	15 DE MARZO	08	01	50	8	3	033	80
CINCO DE AGOSTO	15 DE MARZO	08	01	50	8	3	034	160
CINCO DE AGOSTO	15 DE MARZO	08	01	50	8	3	035	160
CINCO DE AGOSTO	15 DE MARZO	08	01	50	8	3	036	80
CINCO DE AGOSTO	15 DE MARZO	08	01	50	8	3	037	60
CINCO DE AGOSTO	15 DE MARZO	08	01	50	8	3	038	50
CINCO DE AGOSTO	15 DE MARZO	08	01	50	8	3	039	50
CINCO DE AGOSTO	15 DE MARZO	08	01	50	8	3	040	50
CINCO DE AGOSTO	15 DE MARZO	08	01	50	8	3	041	40
CINCO DE AGOSTO	15 DE MARZO	08	01	50	8	3	043	50
CINCO DE AGOSTO	15 DE MARZO	08	01	50	8	3	044	50
CINCO DE AGOSTO	15 DE MARZO	08	01	50	8	3	045	50
CINCO DE AGOSTO	15 DE MARZO	08	01	50	8	3	046	50
CINCO DE AGOSTO	15 DE MARZO	08	01	50	8	3	047	50
CINCO DE AGOSTO	15 DE MARZO	08	01	50	8	3	048	40
CINCO DE AGOSTO	15 DE MARZO	08	01	50	8	3	048	100
CINCO DE AGOSTO	15 DE MARZO	08	01	50	8	3	049	40
CINCO DE AGOSTO	15 DE MARZO	08	01	50	8	3	049	100
CINCO DE AGOSTO	15 DE MARZO	08	01	50	8	3	050	40
CINCO DE AGOSTO	15 DE MARZO	08	01	50	8	3	050	100
CINCO DE AGOSTO	15 DE MARZO	08	01	50	8	3	052	40
CINCO DE AGOSTO	15 DE MARZO	08	01	50	8	3	052	100
CINCO DE AGOSTO	15 DE MARZO	08	01	50	8	3	053	60
CINCO DE AGOSTO	15 DE MARZO	08	01	50	8	3	054	100
CINCO DE AGOSTO	15 DE MARZO	08	01	50	8	3	054	40

PARROQUIA	BARRIO	PROVINCIA	CANTON	PARROQUIA	ZONA	SECTOR	MANZANA	VALOR M2
CINCO DE AGOSTO	15 DE MARZO	08	01	50	8	3	057	40
CINCO DE AGOSTO	15 DE MARZO	08	01	50	8	3	057	100
CINCO DE AGOSTO	15 DE MARZO	08	01	50	8	3	058	80
CINCO DE AGOSTO	15 DE MARZO	08	01	50	8	3	059	40
CINCO DE AGOSTO	15 DE MARZO	08	01	50	8	3	059	100
CINCO DE AGOSTO	15 DE MARZO	08	01	50	8	3	062	40
CINCO DE AGOSTO	15 DE MARZO	08	01	50	8	3	062	100
CINCO DE AGOSTO	15 DE MARZO	08	01	50	8	3	063	160
CINCO DE AGOSTO	15 DE MARZO	08	01	50	8	3	064	160
CINCO DE AGOSTO	15 DE MARZO	08	01	50	8	3	065	100
CINCO DE AGOSTO	15 DE MARZO	08	01	50	8	3	065	40
CINCO DE AGOSTO	15 DE MARZO	08	01	50	8	3	067	40
CINCO DE AGOSTO	15 DE MARZO	08	01	50	8	3	067	100
CINCO DE AGOSTO	15 DE MARZO	08	01	50	8	3	068	100
CINCO DE AGOSTO	15 DE MARZO	08	01	50	8	3	118	20
CINCO DE AGOSTO	15 DE MARZO	08	01	50	8	3	119	40
CINCO DE AGOSTO	15 DE MARZO	08	01	50	8	3	120	30
CINCO DE AGOSTO	20 DE NOVIEMBRE	08	01	50	5	3	017	13
CINCO DE AGOSTO	20 DE NOVIEMBRE	08	01	50	6	4	001	13
CINCO DE AGOSTO	20 DE NOVIEMBRE	08	01	50	6	4	002	13
CINCO DE AGOSTO	20 DE NOVIEMBRE	08	01	50	6	4	003	13
CINCO DE AGOSTO	20 DE NOVIEMBRE	08	01	50	6	4	004	13
CINCO DE AGOSTO	20 DE NOVIEMBRE	08	01	50	6	4	005	13
CINCO DE AGOSTO	20 DE NOVIEMBRE	08	01	50	6	4	006	13
CINCO DE AGOSTO	20 DE NOVIEMBRE	08	01	50	6	4	007	13
CINCO DE AGOSTO	20 DE NOVIEMBRE	08	01	50	6	4	009	17
CINCO DE AGOSTO	20 DE NOVIEMBRE	08	01	50	6	4	010	20
CINCO DE AGOSTO	20 DE NOVIEMBRE	08	01	50	6	4	011	20
CINCO DE AGOSTO	20 DE NOVIEMBRE	08	01	50	6	4	012	20
CINCO DE AGOSTO	20 DE NOVIEMBRE	08	01	50	6	4	013	20
CINCO DE AGOSTO	20 DE NOVIEMBRE	08	01	50	6	4	014	20
CINCO DE AGOSTO	20 DE NOVIEMBRE	08	01	50	6	4	015	20
CINCO DE AGOSTO	20 DE NOVIEMBRE	08	01	50	6	4	016	17
CINCO DE AGOSTO	20 DE NOVIEMBRE	08	01	50	6	4	017	12
CINCO DE AGOSTO	20 DE NOVIEMBRE	08	01	50	6	4	018	13
CINCO DE AGOSTO	20 DE NOVIEMBRE	08	01	50	6	4	019	13
CINCO DE AGOSTO	20 DE NOVIEMBRE	08	01	50	6	4	020	17
CINCO DE AGOSTO	20 DE NOVIEMBRE	08	01	50	6	4	021	17
CINCO DE AGOSTO	20 DE NOVIEMBRE	08	01	50	6	4	022	17
CINCO DE AGOSTO	20 DE NOVIEMBRE	08	01	50	6	4	023	17
CINCO DE AGOSTO	20 DE NOVIEMBRE	08	01	50	6	4	024	17
CINCO DE AGOSTO	20 DE NOVIEMBRE	08	01	50	6	4	025	17
CINCO DE AGOSTO	20 DE NOVIEMBRE	08	01	50	6	4	026	20
CINCO DE AGOSTO	20 DE NOVIEMBRE	08	01	50	6	4	027	20
CINCO DE AGOSTO	20 DE NOVIEMBRE	08	01	50	6	4	028	20
CINCO DE AGOSTO	20 DE NOVIEMBRE	08	01	50	6	4	029	20
CINCO DE AGOSTO	20 DE NOVIEMBRE	08	01	50	6	4	030	20
CINCO DE AGOSTO	20 DE NOVIEMBRE	08	01	50	6	4	031	17
CINCO DE AGOSTO	24 DE MAYO	08	01	50	8	3	070	160
CINCO DE AGOSTO	24 DE MAYO	08	01	50	8	3	071	160
CINCO DE AGOSTO	24 DE MAYO	08	01	50	8	3	072	160
CINCO DE AGOSTO	24 DE MAYO	08	01	50	8	3	073	160
CINCO DE AGOSTO	24 DE MAYO	08	01	50	8	3	074	160
CINCO DE AGOSTO	24 DE MAYO	08	01	50	8	3	075	70
CINCO DE AGOSTO	24 DE MAYO	08	01	50	8	3	076	70
CINCO DE AGOSTO	24 DE MAYO	08	01	50	8	3	077	70
CINCO DE AGOSTO	24 DE MAYO	08	01	50	8	3	078	60
CINCO DE AGOSTO	24 DE MAYO	08	01	50	8	3	079	60
CINCO DE AGOSTO	24 DE MAYO	08	01	50	8	3	080	60
CINCO DE AGOSTO	24 DE MAYO	08	01	50	8	3	081	160
CINCO DE AGOSTO	24 DE MAYO	08	01	50	8	3	082	160
CINCO DE AGOSTO	24 DE MAYO	08	01	50	8	3	083	60

PARROQUIA	BARRIO	PROVINCIA	CANTON	PARROQUIA	ZONA	SECTOR	MANZANA	VALOR M2
CINCO DE AGOSTO	24 DE MAYO	08	01	50	8	3	084	50
CINCO DE AGOSTO	24 DE MAYO	08	01	50	8	3	085	50
CINCO DE AGOSTO	24 DE MAYO	08	01	50	8	3	086	40
CINCO DE AGOSTO	24 DE MAYO	08	01	50	8	3	087	50
CINCO DE AGOSTO	24 DE MAYO	08	01	50	8	3	088	60
CINCO DE AGOSTO	24 DE MAYO	08	01	50	8	3	089	160
CINCO DE AGOSTO	24 DE MAYO	08	01	50	8	3	090	160
CINCO DE AGOSTO	24 DE MAYO	08	01	50	8	3	091	60
CINCO DE AGOSTO	24 DE MAYO	08	01	50	8	3	092	50
CINCO DE AGOSTO	24 DE MAYO	08	01	50	8	3	093	40
CINCO DE AGOSTO	24 DE MAYO	08	01	50	8	4	002	80
CINCO DE AGOSTO	24 DE MAYO	08	01	50	8	4	003	30
CINCO DE AGOSTO	6 DE ENERO BAJO	08	01	50	7	4	007	13
CINCO DE AGOSTO	6 DE ENERO BAJO	08	01	50	7	4	018	13
CINCO DE AGOSTO	6 DE ENERO BAJO	08	01	50	7	4	029	13
CINCO DE AGOSTO	6 DE ENERO BAJO	08	01	50	7	4	031	40
CINCO DE AGOSTO	6 DE ENERO BAJO	08	01	50	7	4	033	40
CINCO DE AGOSTO	ABDON CALDERON	08	01	50	5	2	021	110
CINCO DE AGOSTO	ABDON CALDERON	08	01	50	5	4	032	90
CINCO DE AGOSTO	ABDON CALDERON	08	01	50	5	4	033	20
CINCO DE AGOSTO	AIRE LIBRE ALTO	08	01	50	1	1	005	13
CINCO DE AGOSTO	AIRE LIBRE ALTO	08	01	50	7	4	003	35
CINCO DE AGOSTO	AIRE LIBRE ALTO	08	01	50	7	4	004	35
CINCO DE AGOSTO	AIRE LIBRE ALTO	08	01	50	7	4	006	13
CINCO DE AGOSTO	AIRE LIBRE ALTO	08	01	50	7	4	007	13
CINCO DE AGOSTO	AIRE LIBRE ALTO	08	01	50	7	4	008	13
CINCO DE AGOSTO	AIRE LIBRE ALTO	08	01	50	7	4	009	13
CINCO DE AGOSTO	AIRE LIBRE ALTO	08	01	50	7	4	010	30
CINCO DE AGOSTO	AIRE LIBRE ALTO	08	01	50	7	4	011	35
CINCO DE AGOSTO	AIRE LIBRE ALTO	08	01	50	7	4	012	35
CINCO DE AGOSTO	AIRE LIBRE ALTO	08	01	50	7	4	015	13
CINCO DE AGOSTO	AIRE LIBRE ALTO	08	01	50	7	4	016	13
CINCO DE AGOSTO	AIRE LIBRE ALTO	08	01	50	7	4	017	13
CINCO DE AGOSTO	AIRE LIBRE ALTO	08	01	50	7	4	019	13
CINCO DE AGOSTO	AIRE LIBRE ALTO	08	01	50	7	4	020	13
CINCO DE AGOSTO	AIRE LIBRE ALTO	08	01	50	7	4	021	13
CINCO DE AGOSTO	AIRE LIBRE ALTO	08	01	50	7	4	022	13
CINCO DE AGOSTO	AIRE LIBRE ALTO	08	01	50	7	4	023	13
CINCO DE AGOSTO	AUGUSTO POLANCO	08	01	50	5	4	008	17
CINCO DE AGOSTO	AUGUSTO POLANCO	08	01	50	5	4	009	17
CINCO DE AGOSTO	BARRACA	08	01	50	5	1	008	20
CINCO DE AGOSTO	BARRACA	08	01	50	5	1	009	45
CINCO DE AGOSTO	BARRACA	08	01	50	5	1	010	65
CINCO DE AGOSTO	BARRACA	08	01	50	5	1	011	45
CINCO DE AGOSTO	BARRIO CALIENTE	08	01	50	5	1	018	240
CINCO DE AGOSTO	BARRIO CALIENTE	08	01	50	5	1	019	240
CINCO DE AGOSTO	BARRIO CALIENTE	08	01	50	5	1	020	240
CINCO DE AGOSTO	BARRIO CALIENTE	08	01	50	5	1	021	300
CINCO DE AGOSTO	BARRIO CALIENTE	08	01	50	5	1	022	300
CINCO DE AGOSTO	BARRIO CALIENTE	08	01	50	5	1	031	240
CINCO DE AGOSTO	BARRIO CALIENTE	08	01	50	5	1	032	240
CINCO DE AGOSTO	BARRIO CALIENTE	08	01	50	5	1	033	200
CINCO DE AGOSTO	BARRIO CALIENTE	08	01	50	5	2	004	240
CINCO DE AGOSTO	BARRIO CALIENTE	08	01	50	5	2	005	240
CINCO DE AGOSTO	BARRIO CALIENTE	08	01	50	5	2	006	240
CINCO DE AGOSTO	BARRIO CALIENTE	08	01	50	5	2	007	240
CINCO DE AGOSTO	BARRIO CALIENTE	08	01	50	5	2	024	50
CINCO DE AGOSTO	BARRIO CALIENTE	08	01	50	5	2	025	200
CINCO DE AGOSTO	BARRIO CALIENTE	08	01	50	5	2	026	200
CINCO DE AGOSTO	BARRIO CALIENTE	08	01	50	5	2	027	200
CINCO DE AGOSTO	BARRIO CALIENTE	08	01	50	5	2	028	200
CINCO DE AGOSTO	BARRIO LINDO	08	01	50	5	4	008	17

PARROQUIA	BARRIO	PROVINCIA	CANTON	PARROQUIA	ZONA	SECTOR	MANZANA	VALOR M2
CINCO DE AGOSTO	BARRIO LINDO	08	01	50	5	4	009	17
CINCO DE AGOSTO	BARRIO LINDO	08	01	50	5	4	014	13
CINCO DE AGOSTO	BARRIO LINDO	08	01	50	5	4	015	13
CINCO DE AGOSTO	BARRIO LINDO	08	01	50	5	4	016	13
CINCO DE AGOSTO	BARRIO LINDO	08	01	50	5	4	017	13
CINCO DE AGOSTO	BARRIO LINDO	08	01	50	5	4	018	17
CINCO DE AGOSTO	BELLAVISTA	08	01	50	5	3	016	13
CINCO DE AGOSTO	BELLAVISTA	08	01	50	5	3	017	13
CINCO DE AGOSTO	BELLAVISTA	08	01	50	5	3	018	17
CINCO DE AGOSTO	BELLAVISTA	08	01	50	6	1	001	17
CINCO DE AGOSTO	BELLAVISTA	08	01	50	6	4	006	13
CINCO DE AGOSTO	BELLAVISTA	08	01	50	6	4	007	13
CINCO DE AGOSTO	BELLAVISTA	08	01	50	6	4	008	13
CINCO DE AGOSTO	BELLAVISTA	08	01	50	6	4	009	17
CINCO DE AGOSTO	BOCA DEL LOBO	08	01	50	5	3	007	13
CINCO DE AGOSTO	BOCA DEL LOBO	08	01	50	5	3	008	17
CINCO DE AGOSTO	BOCA DEL LOBO	08	01	50	5	3	009	17
CINCO DE AGOSTO	BOCA DEL LOBO	08	01	50	5	3	010	20
CINCO DE AGOSTO	BOCA DEL LOBO	08	01	50	5	3	011	20
CINCO DE AGOSTO	BOCA DEL LOBO	08	01	50	5	3	012	80
CINCO DE AGOSTO	CENTRO DE LA CIUDAD	08	01	50	5	1	001	300
CINCO DE AGOSTO	CENTRO DE LA CIUDAD	08	01	50	5	1	002	300
CINCO DE AGOSTO	CENTRO DE LA CIUDAD	08	01	50	5	1	003	300
CINCO DE AGOSTO	CENTRO DE LA CIUDAD	08	01	50	5	1	004	300
CINCO DE AGOSTO	CENTRO DE LA CIUDAD	08	01	50	5	1	023	300
CINCO DE AGOSTO	CENTRO DE LA CIUDAD	08	01	50	5	1	024	300
CINCO DE AGOSTO	CENTRO DE LA CIUDAD	08	01	50	5	1	025	220
CINCO DE AGOSTO	CENTRO DE LA CIUDAD	08	01	50	5	1	026	220
CINCO DE AGOSTO	CENTRO DE LA CIUDAD	08	01	50	5	1	027	200
CINCO DE AGOSTO	CENTRO DE LA CIUDAD	08	01	50	5	2	001	100
CINCO DE AGOSTO	CENTRO DE LA CIUDAD	08	01	50	5	2	002	180
CINCO DE AGOSTO	CENTRO DE LA CIUDAD	08	01	50	5	2	003	200
CINCO DE AGOSTO	CORDERO CRESPO	08	01	50	1	1	017	80
CINCO DE AGOSTO	CORDERO CRESPO	08	01	50	5	2	013	200
CINCO DE AGOSTO	CORDERO CRESPO	08	01	50	5	2	014	110
CINCO DE AGOSTO	CORDERO CRESPO	08	01	50	5	2	015	100
CINCO DE AGOSTO	CORDERO CRESPO	08	01	50	5	2	016	100
CINCO DE AGOSTO	CORDERO CRESPO	08	01	50	5	2	018	100
CINCO DE AGOSTO	CORDERO CRESPO	08	01	50	5	2	031	180
CINCO DE AGOSTO	CORDERO CRESPO	08	01	50	5	2	032	180
CINCO DE AGOSTO	CORDERO CRESPO	08	01	50	5	2	033	180
CINCO DE AGOSTO	CORDERO CRESPO	08	01	50	5	2	034	180
CINCO DE AGOSTO	CORDERO CRESPO	08	01	50	5	2	035	200
CINCO DE AGOSTO	CORDERO CRESPO	08	01	50	5	2	036	110
CINCO DE AGOSTO	CORDERO CRESPO	08	01	50	5	2	037	110
CINCO DE AGOSTO	CORDERO CRESPO	08	01	50	5	2	038	110
CINCO DE AGOSTO	CORDERO CRESPO	08	01	50	5	2	039	110
CINCO DE AGOSTO	CORDERO CRESPO	08	01	50	5	2	040	110
CINCO DE AGOSTO	EL JARDIN	08	01	50	5	4	001	13

PARROQUIA	BARRIO	PROVINCIA	CANTON	PARROQUIA	ZONA	SECTOR	MANZANA	VALOR M2
CINCO DE AGOSTO	EL JARDIN	08	01	50	5	4	012	13
CINCO DE AGOSTO	EL JARDIN	08	01	50	5	4	013	13
CINCO DE AGOSTO	EL JARDIN	08	01	50	5	4	014	13
CINCO DE AGOSTO	EL JARDIN	08	01	50	5	5	025	13
CINCO DE AGOSTO	EL POTOSI	08	01	50	5	1	011	45
CINCO DE AGOSTO	EL POTOSI	08	01	50	5	1	012	240
CINCO DE AGOSTO	EL POTOSI	08	01	50	5	1	013	240
CINCO DE AGOSTO	EL POTOSI	08	01	50	5	1	014	240
CINCO DE AGOSTO	EL POTOSI	08	01	50	5	1	015	240
CINCO DE AGOSTO	EL POTOSI	08	01	50	5	1	029	200
CINCO DE AGOSTO	EL POTOSI	08	01	50	5	1	030	200
CINCO DE AGOSTO	EL POTOSI	08	01	50	5	1	034	13
CINCO DE AGOSTO	EL POTOSI	08	01	50	5	1	034	45
CINCO DE AGOSTO	EL POTOSI	08	01	50	5	1	035	200
CINCO DE AGOSTO	EL POTOSI	08	01	50	5	2	010	240
CINCO DE AGOSTO	EL POTOSI	08	01	50	5	2	011	240
CINCO DE AGOSTO	EL POTOSI	08	01	50	5	2	012	240
CINCO DE AGOSTO	EL POTOSI	08	01	50	6	1	010	100
CINCO DE AGOSTO	EL POTOSI	08	01	50	7	2	001	60
CINCO DE AGOSTO	EL POTOSI	08	01	50	7	2	002	13
CINCO DE AGOSTO	ESMERALDAS LIBRE	08	01	50	5	4	001	13
CINCO DE AGOSTO	ESMERALDAS LIBRE	08	01	50	5	4	002	13
CINCO DE AGOSTO	ESMERALDAS LIBRE	08	01	50	5	4	003	50
CINCO DE AGOSTO	ESMERALDAS LIBRE	08	01	50	5	4	004	50
CINCO DE AGOSTO	ESMERALDAS LIBRE	08	01	50	5	4	011	50
CINCO DE AGOSTO	ESMERALDAS LIBRE	08	01	50	5	4	012	13
CINCO DE AGOSTO	ESMERALDAS LIBRE	08	01	50	5	4	014	13
CINCO DE AGOSTO	ESMERALDAS LIBRE	08	01	50	5	4	015	13
CINCO DE AGOSTO	HABANA	08	01	50	5	2	022	110
CINCO DE AGOSTO	ISLA ROBERTO LUIS CERVANTES	08	01	50	5	1	034	13
CINCO DE AGOSTO	ISLA SANTA CRUZ	08	01	50	5	1	005	45
CINCO DE AGOSTO	ISLA SANTA CRUZ	08	01	50	5	1	006	20
CINCO DE AGOSTO	ISLA SANTA CRUZ	08	01	50	5	1	007	20
CINCO DE AGOSTO	ISLA SANTA CRUZ	08	01	50	5	1	009	45
CINCO DE AGOSTO	LA CEIBA	08	01	50	5	3	013	80
CINCO DE AGOSTO	LA CEIBA	08	01	50	5	3	014	80
CINCO DE AGOSTO	LA CEIBA	08	01	50	5	3	015	20
CINCO DE AGOSTO	LA CEIBA	08	01	50	5	3	016	13
CINCO DE AGOSTO	LA CEIBA	08	01	50	5	3	017	13
CINCO DE AGOSTO	LA CEIBA	08	01	50	5	3	019	80
CINCO DE AGOSTO	LA COCOY	08	01	50	7	5	013	13
CINCO DE AGOSTO	LA COCOY	08	01	50	7	5	014	13
CINCO DE AGOSTO	LA COCOY	08	01	50	7	5	015	13
CINCO DE AGOSTO	LA COCOY	08	01	50	7	5	016	13
CINCO DE AGOSTO	LA COCOY	08	01	50	7	5	017	13
CINCO DE AGOSTO	LA COCOY	08	01	50	7	5	018	13
CINCO DE AGOSTO	LA COCOY	08	01	50	7	5	019	13
CINCO DE AGOSTO	LA COCOY	08	01	50	7	5	020	13
CINCO DE AGOSTO	LA COCOY	08	01	50	7	5	021	13
CINCO DE AGOSTO	LA COCOY	08	01	50	7	5	022	13
CINCO DE AGOSTO	LA COCOY	08	01	50	7	5	023	13
CINCO DE AGOSTO	LA COCOY	08	01	50	7	5	024	13
CINCO DE AGOSTO	LA FLORIDA	08	01	50	8	3	009	40
CINCO DE AGOSTO	LA FLORIDA	08	01	50	8	3	018	40
CINCO DE AGOSTO	LA FLORIDA	08	01	50	8	3	041	40
CINCO DE AGOSTO	LA FLORIDA	08	01	50	8	3	042	40
CINCO DE AGOSTO	LA FLORIDA	08	01	50	8	3	048	40
CINCO DE AGOSTO	LA FLORIDA	08	01	50	8	3	048	100
CINCO DE AGOSTO	LA FLORIDA	08	01	50	8	3	049	40
CINCO DE AGOSTO	LA FLORIDA	08	01	50	8	3	049	100
CINCO DE AGOSTO	LA FLORIDA	08	01	50	8	3	050	40

PARROQUIA	BARRIO	PROVINCIA	CANTON	PARROQUIA	ZONA	SECTOR	MANZANA	VALOR M2
CINCO DE AGOSTO	LA FLORIDA	08	01	50	8	3	050	100
CINCO DE AGOSTO	LA FLORIDA	08	01	50	8	3	051	40
CINCO DE AGOSTO	LA FLORIDA	08	01	50	8	3	052	40
CINCO DE AGOSTO	LA FLORIDA	08	01	50	8	3	052	100
CINCO DE AGOSTO	LA FLORIDA	08	01	50	8	3	054	40
CINCO DE AGOSTO	LA FLORIDA	08	01	50	8	3	054	100
CINCO DE AGOSTO	LA FLORIDA	08	01	50	8	3	055	40
CINCO DE AGOSTO	LA FLORIDA	08	01	50	8	3	056	40
CINCO DE AGOSTO	LA FLORIDA	08	01	50	8	3	057	40
CINCO DE AGOSTO	LA FLORIDA	08	01	50	8	3	057	100
CINCO DE AGOSTO	LA FLORIDA	08	01	50	8	3	059	40
CINCO DE AGOSTO	LA FLORIDA	08	01	50	8	3	059	100
CINCO DE AGOSTO	LA FLORIDA	08	01	50	8	3	060	40
CINCO DE AGOSTO	LA FLORIDA	08	01	50	8	3	061	40
CINCO DE AGOSTO	LA FLORIDA	08	01	50	8	3	062	100
CINCO DE AGOSTO	LA FLORIDA	08	01	50	8	3	062	40
CINCO DE AGOSTO	LA FLORIDA	08	01	50	8	3	065	100
CINCO DE AGOSTO	LA FLORIDA	08	01	50	8	3	065	40
CINCO DE AGOSTO	LA FLORIDA	08	01	50	8	3	066	40
CINCO DE AGOSTO	LA FLORIDA	08	01	50	8	3	067	40
CINCO DE AGOSTO	LA FLORIDA	08	01	50	8	3	067	100
CINCO DE AGOSTO	LA FLORIDA	08	01	50	8	3	068	100
CINCO DE AGOSTO	LA FLORIDA	08	01	50	8	3	069	100
CINCO DE AGOSTO	LA FLORIDA	08	01	50	8	3	121	40
CINCO DE AGOSTO	LA FLORIDA	08	01	50	8	4	001	200
CINCO DE AGOSTO	LAS AMERICAS	08	01	50	6	1	003	35
CINCO DE AGOSTO	LAS AMERICAS	08	01	50	6	1	004	80
CINCO DE AGOSTO	LAS AMERICAS	08	01	50	6	1	005	100
CINCO DE AGOSTO	LAS AMERICAS	08	01	50	6	1	006	100
CINCO DE AGOSTO	LAS AMERICAS	08	01	50	6	1	007	100
CINCO DE AGOSTO	LAS AMERICAS	08	01	50	6	1	008	100
CINCO DE AGOSTO	LAS AMERICAS	08	01	50	6	1	009	80
CINCO DE AGOSTO	LAS AMERICAS	08	01	50	6	1	011	100
CINCO DE AGOSTO	LAS AMERICAS	08	01	50	6	1	012	100
CINCO DE AGOSTO	LAS AMERICAS	08	01	50	6	1	013	80
CINCO DE AGOSTO	LAS AMERICAS	08	01	50	6	1	014	80
CINCO DE AGOSTO	LAS AMERICAS	08	01	50	6	1	015	75
CINCO DE AGOSTO	LAS AMERICAS	08	01	50	6	1	016	75
CINCO DE AGOSTO	LAS AMERICAS	08	01	50	6	1	022	35
CINCO DE AGOSTO	LAS AMERICAS	08	01	50	6	1	023	100
CINCO DE AGOSTO	LAS AMERICAS	08	01	50	6	1	024	80
CINCO DE AGOSTO	LAS AMERICAS	08	01	50	6	1	025	75
CINCO DE AGOSTO	LAS AMERICAS	08	01	50	6	1	028	55
CINCO DE AGOSTO	LAS AMERICAS	08	01	50	6	1	029	80
CINCO DE AGOSTO	LAS AMERICAS	08	01	50	6	1	030	80
CINCO DE AGOSTO	LAS AMERICAS	08	01	50	6	1	031	80
CINCO DE AGOSTO	LAS AMERICAS	08	01	50	6	1	032	75
CINCO DE AGOSTO	LAS AMERICAS	08	01	50	6	1	033	65
CINCO DE AGOSTO	LAS AMERICAS	08	01	50	6	2	004	75
CINCO DE AGOSTO	LAS AMERICAS	08	01	50	6	2	005	75
CINCO DE AGOSTO	LAS AMERICAS	08	01	50	6	2	006	80
CINCO DE AGOSTO	LAS AMERICAS	08	01	50	6	2	007	80
CINCO DE AGOSTO	LAS AMERICAS	08	01	50	6	2	008	80
CINCO DE AGOSTO	LAS AMERICAS	08	01	50	6	2	009	35
CINCO DE AGOSTO	LAS AMERICAS	08	01	50	6	2	010	35
CINCO DE AGOSTO	LAS AMERICAS	08	01	50	6	2	011	35
CINCO DE AGOSTO	LAS AMERICAS	08	01	50	6	2	012	35
CINCO DE AGOSTO	LAS AMERICAS	08	01	50	6	2	019	75
CINCO DE AGOSTO	LAS AMERICAS	08	01	50	7	3	001	80
CINCO DE AGOSTO	LAS AMERICAS	08	01	50	7	3	002	80
CINCO DE AGOSTO	LAS AMERICAS	08	01	50	7	3	003	100
CINCO DE AGOSTO	LAS AMERICAS	08	01	50	7	3	004	100

PARROQUIA	BARRIO	PROVINCIA	CANTON	PARROQUIA	ZONA	SECTOR	MANZANA	VALOR M2
CINCO DE AGOSTO	LAS AMERICAS	08	01	50	7	3	005	100
CINCO DE AGOSTO	LAS AMERICAS	08	01	50	7	3	006	80
CINCO DE AGOSTO	LAS AMERICAS	08	01	50	7	3	007	80
CINCO DE AGOSTO	LAS AMERICAS	08	01	50	7	3	008	45
CINCO DE AGOSTO	LAS AMERICAS	08	01	50	7	3	009	80
CINCO DE AGOSTO	LAS AMERICAS	08	01	50	7	4	001	13
CINCO DE AGOSTO	LAS AMERICAS	08	01	50	7	4	002	35
CINCO DE AGOSTO	LAS AMERICAS	08	01	50	7	4	013	13
CINCO DE AGOSTO	LAS AMERICAS	08	01	50	7	4	014	13
CINCO DE AGOSTO	LAS AMERICAS	08	01	50	7	5	006	13
CINCO DE AGOSTO	LAS AMERICAS	08	01	50	7	5	007	35
CINCO DE AGOSTO	LAS AMERICAS	08	01	50	7	5	012	13
CINCO DE AGOSTO	LUIS VARGAS TORRES	08	01	50	5	2	022	110
CINCO DE AGOSTO	LUIS VARGAS TORRES	08	01	50	5	2	023	110
CINCO DE AGOSTO	LUIS VARGAS TORRES	08	01	50	5	4	022	50
CINCO DE AGOSTO	LUIS VARGAS TORRES	08	01	50	5	4	023	50
CINCO DE AGOSTO	LUIS VARGAS TORRES	08	01	50	5	4	027	40
CINCO DE AGOSTO	LUIS VARGAS TORRES	08	01	50	5	4	028	50
CINCO DE AGOSTO	LUIS VARGAS TORRES	08	01	50	5	4	029	90
CINCO DE AGOSTO	LUIS VARGAS TORRES	08	01	50	5	4	030	40
CINCO DE AGOSTO	MINA DE PIEDRA	08	01	50	7	4	024	13
CINCO DE AGOSTO	MINA DE PIEDRA	08	01	50	7	4	025	13
CINCO DE AGOSTO	MINA DE PIEDRA	08	01	50	7	4	026	13
CINCO DE AGOSTO	MINA DE PIEDRA	08	01	50	7	4	027	13
CINCO DE AGOSTO	MINA DE PIEDRA	08	01	50	7	4	028	13
CINCO DE AGOSTO	MINA DE PIEDRA	08	01	50	7	4	029	13
CINCO DE AGOSTO	MINA DE PIEDRA	08	01	50	7	4	030	13
CINCO DE AGOSTO	MINA DE PIEDRA	08	01	50	7	5	020	13
CINCO DE AGOSTO	MINA DE PIEDRA	08	01	50	7	5	025	13
CINCO DE AGOSTO	MINA DE PIEDRA	08	01	50	7	5	026	13
CINCO DE AGOSTO	MINA DE PIEDRA	08	01	50	7	5	027	13
CINCO DE AGOSTO	MINA DE PIEDRA	08	01	50	7	5	028	13
CINCO DE AGOSTO	MINA DE PIEDRA	08	01	50	7	5	029	13
CINCO DE AGOSTO	MINA DE PIEDRA	08	01	50	7	5	030	13
CINCO DE AGOSTO	NUEVA ESPERANZA	08	01	50	7	2	004	13
CINCO DE AGOSTO	NUEVA ESPERANZA	08	01	50	7	2	005	13
CINCO DE AGOSTO	NUEVA ESPERANZA	08	01	50	7	2	006	13
CINCO DE AGOSTO	NUEVA ESPERANZA	08	01	50	7	2	007	13
CINCO DE AGOSTO	NUEVA ESPERANZA	08	01	50	7	2	009	13
CINCO DE AGOSTO	NUEVA ESPERANZA	08	01	50	7	2	010	13
CINCO DE AGOSTO	NUEVA ESPERANZA	08	01	50	7	2	011	13
CINCO DE AGOSTO	NUEVA ESPERANZA	08	01	50	7	2	012	13
CINCO DE AGOSTO	NUEVA ESPERANZA	08	01	50	7	2	020	13
CINCO DE AGOSTO	NUEVA ESPERANZA	08	01	50	7	2	021	13
CINCO DE AGOSTO	PATRICIO PAEZ	08	01	50	5	4	019	17
CINCO DE AGOSTO	PATRICIO PAEZ BAJO	08	01	50	5	4	031	50
CINCO DE AGOSTO	PATRICIO PAEZ BAJO	08	01	50	5	4	033	20
CINCO DE AGOSTO	PROPICIA 1	08	01	50	8	1	005	15
CINCO DE AGOSTO	PROPICIA 1	08	01	50	8	1	006	20
CINCO DE AGOSTO	PROPICIA 1	08	01	50	8	1	007	20
CINCO DE AGOSTO	PROPICIA 1	08	01	50	8	1	008	30
CINCO DE AGOSTO	PROPICIA 1	08	01	50	8	1	009	30
CINCO DE AGOSTO	PROPICIA 1	08	01	50	8	1	010	30
CINCO DE AGOSTO	PROPICIA 1	08	01	50	8	1	011	60
CINCO DE AGOSTO	PROPICIA 1	08	01	50	8	1	012	60
CINCO DE AGOSTO	PROPICIA 1	08	01	50	8	1	013	60
CINCO DE AGOSTO	PROPICIA 1	08	01	50	8	1	032	30
CINCO DE AGOSTO	PROPICIA 1	08	01	50	8	1	033	30
CINCO DE AGOSTO	PROPICIA 1	08	01	50	8	1	034	40
CINCO DE AGOSTO	PROPICIA 1	08	01	50	8	1	035	40
CINCO DE AGOSTO	PROPICIA 1	08	01	50	8	1	036	40
CINCO DE AGOSTO	PROPICIA 1	08	01	50	8	1	037	50

PARROQUIA	BARRIO	PROVINCIA	CANTON	PARROQUIA	ZONA	SECTOR	MANZANA	VALOR M2
CINCO DE AGOSTO	PROPICIA 1	08	01	50	8	1	038	50
CINCO DE AGOSTO	PROPICIA 1	08	01	50	8	1	039	60
CINCO DE AGOSTO	PROPICIA 1	08	01	50	8	1	050	40
CINCO DE AGOSTO	PROPICIA 1	08	01	50	8	1	051	50
CINCO DE AGOSTO	PROPICIA 1	08	01	50	8	1	052	50
CINCO DE AGOSTO	PROPICIA 1	08	01	50	8	1	053	50
CINCO DE AGOSTO	PROPICIA 1	08	01	50	8	1	054	60
CINCO DE AGOSTO	PROPICIA 1	08	01	50	8	1	070	50
CINCO DE AGOSTO	PROPICIA 1	08	01	50	8	1	071	60
CINCO DE AGOSTO	PROPICIA 1	08	01	50	8	2	002	55
CINCO DE AGOSTO	PROPICIA 2	08	01	50	8	1	002	20
CINCO DE AGOSTO	PROPICIA 2	08	01	50	8	1	003	20
CINCO DE AGOSTO	PROPICIA 2	08	01	50	8	1	004	20
CINCO DE AGOSTO	PROPICIA 2	08	01	50	8	1	005	15
CINCO DE AGOSTO	PROPICIA 2	08	01	50	8	1	014	60
CINCO DE AGOSTO	PROPICIA 2	08	01	50	8	1	015	60
CINCO DE AGOSTO	PROPICIA 2	08	01	50	8	1	016	60
CINCO DE AGOSTO	PROPICIA 2	08	01	50	8	1	017	60
CINCO DE AGOSTO	PROPICIA 2	08	01	50	8	1	018	60
CINCO DE AGOSTO	PROPICIA 2	08	01	50	8	1	019	60
CINCO DE AGOSTO	PROPICIA 2	08	01	50	8	1	020	60
CINCO DE AGOSTO	PROPICIA 2	08	01	50	8	1	021	60
CINCO DE AGOSTO	PROPICIA 2	08	01	50	8	1	022	60
CINCO DE AGOSTO	PROPICIA 2	08	01	50	8	1	023	60
CINCO DE AGOSTO	PROPICIA 2	08	01	50	8	1	024	30
CINCO DE AGOSTO	PROPICIA 2	08	01	50	8	1	025	20
CINCO DE AGOSTO	PROPICIA 2	08	01	50	8	1	026	20
CINCO DE AGOSTO	PROPICIA 2	08	01	50	8	1	027	20
CINCO DE AGOSTO	PROPICIA 2	08	01	50	8	1	028	20
CINCO DE AGOSTO	PROPICIA 2	08	01	50	8	1	029	20
CINCO DE AGOSTO	PROPICIA 2	08	01	50	8	1	030	20
CINCO DE AGOSTO	PROPICIA 2	08	01	50	8	1	031	15
CINCO DE AGOSTO	PROPICIA 2	08	01	50	8	1	040	60
CINCO DE AGOSTO	PROPICIA 2	08	01	50	8	1	041	50
CINCO DE AGOSTO	PROPICIA 2	08	01	50	8	1	042	50
CINCO DE AGOSTO	PROPICIA 2	08	01	50	8	1	043	50
CINCO DE AGOSTO	PROPICIA 2	08	01	50	8	1	044	50
CINCO DE AGOSTO	PROPICIA 2	08	01	50	8	1	045	20
CINCO DE AGOSTO	PROPICIA 2	08	01	50	8	1	046	50
CINCO DE AGOSTO	PROPICIA 2	08	01	50	8	1	047	20
CINCO DE AGOSTO	PROPICIA 2	08	01	50	8	1	048	20
CINCO DE AGOSTO	PROPICIA 2	08	01	50	8	1	049	20
CINCO DE AGOSTO	PROPICIA 2	08	01	50	8	1	055	60
CINCO DE AGOSTO	PROPICIA 2	08	01	50	8	1	056	50
CINCO DE AGOSTO	PROPICIA 2	08	01	50	8	1	057	50
CINCO DE AGOSTO	PROPICIA 2	08	01	50	8	1	058	50
CINCO DE AGOSTO	PROPICIA 2	08	01	50	8	1	059	50
CINCO DE AGOSTO	PROPICIA 2	08	01	50	8	1	060	50
CINCO DE AGOSTO	PROPICIA 2	08	01	50	8	1	061	50
CINCO DE AGOSTO	PROPICIA 2	08	01	50	8	1	062	50
CINCO DE AGOSTO	PROPICIA 2	08	01	50	8	1	063	50
CINCO DE AGOSTO	PROPICIA 2	08	01	50	8	1	064	50
CINCO DE AGOSTO	PROPICIA 2	08	01	50	8	1	065	50
CINCO DE AGOSTO	PROPICIA 2	08	01	50	8	1	066	50
CINCO DE AGOSTO	PROPICIA 2	08	01	50	8	1	067	50
CINCO DE AGOSTO	PROPICIA 2	08	01	50	8	1	068	50
CINCO DE AGOSTO	PROPICIA 2	08	01	50	8	1	069	60
CINCO DE AGOSTO	PROPICIA 2	08	01	50	8	1	072	50
CINCO DE AGOSTO	PROPICIA 2	08	01	50	8	1	073	50
CINCO DE AGOSTO	PROPICIA 2	08	01	50	8	1	074	50
CINCO DE AGOSTO	PROPICIA 2	08	01	50	8	1	075	50
CINCO DE AGOSTO	PROPICIA 3	08	01	50	8	1	016	60

PARROQUIA	BARRIO	PROVINCIA	CANTON	PARROQUIA	ZONA	SECTOR	MANZANA	VALOR M2
CINCO DE AGOSTO	PROPICIA 3	08	01	50	8	1	017	60
CINCO DE AGOSTO	PROPICIA 3	08	01	50	8	1	018	60
CINCO DE AGOSTO	PROPICIA 3	08	01	50	8	1	019	60
CINCO DE AGOSTO	PROPICIA 3	08	01	50	8	2	002	55
CINCO DE AGOSTO	PROPICIA 3	08	01	50	8	2	039	55
CINCO DE AGOSTO	PROPICIA 3	08	01	50	8	2	040	55
CINCO DE AGOSTO	PROPICIA 3	08	01	50	8	2	041	55
CINCO DE AGOSTO	PROPICIA 3	08	01	50	8	2	042	55
CINCO DE AGOSTO	PROPICIA 3	08	01	50	8	2	044	55
CINCO DE AGOSTO	PROPICIA 4	08	01	50	8	3	094	30
CINCO DE AGOSTO	PROPICIA 4	08	01	50	8	3	095	30
CINCO DE AGOSTO	PROPICIA 4	08	01	50	8	3	096	50
CINCO DE AGOSTO	PROPICIA 4	08	01	50	8	3	097	160
CINCO DE AGOSTO	PROPICIA 4	08	01	50	8	3	098	160
CINCO DE AGOSTO	PROPICIA 4	08	01	50	8	3	099	160
CINCO DE AGOSTO	PROPICIA 4	08	01	50	8	3	100	13
CINCO DE AGOSTO	PROPICIA 4	08	01	50	8	3	101	13
CINCO DE AGOSTO	PROPICIA 4	08	01	50	8	3	102	30
CINCO DE AGOSTO	PROPICIA 4	08	01	50	8	3	103	30
CINCO DE AGOSTO	PROPICIA 4	08	01	50	8	3	104	13
CINCO DE AGOSTO	PROPICIA 4	08	01	50	8	3	105	13
CINCO DE AGOSTO	PROPICIA 4	08	01	50	8	3	106	13
CINCO DE AGOSTO	PROPICIA 4	08	01	50	8	3	107	160
CINCO DE AGOSTO	PROPICIA 4	08	01	50	8	3	108	13
CINCO DE AGOSTO	PROPICIA 4	08	01	50	8	3	109	13
CINCO DE AGOSTO	PROPICIA 4	08	01	50	8	3	110	160
CINCO DE AGOSTO	PROPICIA 4	08	01	50	8	3	111	40
CINCO DE AGOSTO	PROPICIA 4	08	01	50	8	3	112	13
CINCO DE AGOSTO	PROPICIA 4	08	01	50	8	3	113	13
CINCO DE AGOSTO	PROPICIA 4	08	01	50	8	3	114	40
CINCO DE AGOSTO	PROPICIA 4	08	01	50	8	3	115	160
CINCO DE AGOSTO	PROPICIA 4	08	01	50	8	3	116	40
CINCO DE AGOSTO	PROPICIA 4	08	01	50	8	3	117	40
CINCO DE AGOSTO	PROPICIA 4	08	01	50	8	4	002	80
CINCO DE AGOSTO	RIO ESMERALDAS	08	01	50	7	2	002	13
CINCO DE AGOSTO	RIO ESMERALDAS	08	01	50	7	2	003	20
CINCO DE AGOSTO	RIO ESMERALDAS	08	01	50	7	2	013	35
CINCO DE AGOSTO	RIO ESMERALDAS	08	01	50	7	2	014	75
CINCO DE AGOSTO	RIO ESMERALDAS	08	01	50	7	2	015	75
CINCO DE AGOSTO	RIO ESMERALDAS	08	01	50	7	2	016	65
CINCO DE AGOSTO	RIO ESMERALDAS	08	01	50	7	2	017	65
CINCO DE AGOSTO	RIO ESMERALDAS	08	01	50	7	2	018	60
CINCO DE AGOSTO	RIO ESMERALDAS	08	01	50	7	2	019	35
CINCO DE AGOSTO	RIO ESMERALDAS	08	01	50	7	2	022	60
CINCO DE AGOSTO	ROBERTO LUIS CERVANTES	08	01	50	5	4	020	17
CINCO DE AGOSTO	ROBERTO LUIS CERVANTES	08	01	50	5	4	021	17
CINCO DE AGOSTO	ROBERTO LUIS CERVANTES	08	01	50	5	4	024	40
CINCO DE AGOSTO	ROBERTO LUIS CERVANTES	08	01	50	5	4	025	40
CINCO DE AGOSTO	ROBERTO LUIS CERVANTES	08	01	50	5	4	026	17
CINCO DE AGOSTO	ROBERTO LUIS CERVANTES	08	01	50	5	4	027	40
CINCO DE AGOSTO	ROBERTO LUIS CERVANTES	08	01	50	5	4	030	40
CINCO DE AGOSTO	ROBERTO LUIS CERVANTES	08	01	50	6	3	025	17
CINCO DE AGOSTO	ROBERTO LUIS CERVANTES	08	01	50	7	5	001	13

PARROQUIA	BARRIO	PROVINCIA	CANTON	PARROQUIA	ZONA	SECTOR	MANZANA	VALOR M2
CINCO DE AGOSTO	ROBERTO LUIS CERVANTES	08	01	50	7	5	002	13
CINCO DE AGOSTO	ROBERTO LUIS CERVANTES	08	01	50	7	5	003	13
CINCO DE AGOSTO	ROBERTO LUIS CERVANTES	08	01	50	7	5	004	13
CINCO DE AGOSTO	ROBERTO LUIS CERVANTES	08	01	50	7	5	005	13
CINCO DE AGOSTO	ROBERTO LUIS CERVANTES	08	01	50	7	5	006	13
CINCO DE AGOSTO	ROBERTO LUIS CERVANTES	08	01	50	7	5	008	13
CINCO DE AGOSTO	ROBERTO LUIS CERVANTES	08	01	50	7	5	009	13
CINCO DE AGOSTO	ROBERTO LUIS CERVANTES	08	01	50	7	5	010	13
CINCO DE AGOSTO	ROBERTO LUIS CERVANTES	08	01	50	7	5	011	13
CINCO DE AGOSTO	SAN JOSE OBRERO	08	01	50	5	1	016	240
CINCO DE AGOSTO	SAN JOSE OBRERO	08	01	50	5	1	017	240
CINCO DE AGOSTO	SAN JOSE OBRERO	08	01	50	5	1	028	200
CINCO DE AGOSTO	SAN JOSE OBRERO	08	01	50	5	2	008	240
CINCO DE AGOSTO	SAN JOSE OBRERO	08	01	50	5	2	009	240
CINCO DE AGOSTO	SAN JOSE OBRERO	08	01	50	5	2	019	110
CINCO DE AGOSTO	SAN JOSE OBRERO	08	01	50	5	2	020	110
CINCO DE AGOSTO	SAN JOSE OBRERO	08	01	50	5	2	029	200
CINCO DE AGOSTO	SAN JOSE OBRERO	08	01	50	5	2	030	200
CINCO DE AGOSTO	SAN JOSE OBRERO	08	01	50	5	3	001	17
CINCO DE AGOSTO	SAN JOSE OBRERO	08	01	50	5	3	002	20
CINCO DE AGOSTO	SAN JOSE OBRERO	08	01	50	5	3	003	80
CINCO DE AGOSTO	SAN JOSE OBRERO	08	01	50	5	3	004	17
CINCO DE AGOSTO	SAN JOSE OBRERO	08	01	50	5	3	005	17
CINCO DE AGOSTO	SAN JOSE OBRERO	08	01	50	5	3	006	13
CINCO DE AGOSTO	SAN JOSE OBRERO	08	01	50	5	3	007	13
CINCO DE AGOSTO	SAN JOSE OBRERO	08	01	50	5	3	017	13
CINCO DE AGOSTO	SAN JOSE OBRERO	08	01	50	5	4	019	17
CINCO DE AGOSTO	SAN JOSE OBRERO	08	01	50	5	4	035	20
CINCO DE AGOSTO	SAN JOSE OBRERO	08	01	50	5	4	036	20
CINCO DE AGOSTO	SAN JOSE OBRERO	08	01	50	5	4	037	90
CINCO DE AGOSTO	SAN JOSE OBRERO	08	01	50	5	4	040	17
CINCO DE AGOSTO	UNIDOS SOMOS MAS (CODESA)	08	01	50	8	2	001	160
CINCO DE AGOSTO	UNIDOS SOMOS MAS (CODESA)	08	01	50	8	2	002	55
CINCO DE AGOSTO	UNIDOS SOMOS MAS (CODESA)	08	01	50	8	2	006	20
CINCO DE AGOSTO	UNIDOS SOMOS MAS (CODESA)	08	01	50	8	2	007	20
CINCO DE AGOSTO	UNIDOS SOMOS MAS (CODESA)	08	01	50	8	2	008	20
CINCO DE AGOSTO	UNIDOS SOMOS MAS (CODESA)	08	01	50	8	2	009	20
CINCO DE AGOSTO	UNIDOS SOMOS MAS (CODESA)	08	01	50	8	2	010	15
CINCO DE AGOSTO	UNIDOS SOMOS MAS (CODESA)	08	01	50	8	2	011	20
CINCO DE AGOSTO	UNIDOS SOMOS MAS (CODESA)	08	01	50	8	2	012	15
CINCO DE AGOSTO	UNIDOS SOMOS MAS (CODESA)	08	01	50	8	2	013	15
CINCO DE AGOSTO	UNIDOS SOMOS MAS (CODESA)	08	01	50	8	2	014	70

PARROQUIA	BARRIO	PROVINCIA	CANTON	PARROQUIA	ZONA	SECTOR	MANZANA	VALOR M2
CINCO DE AGOSTO	UNIDOS SOMOS MAS (CODESA)	08	01	50	8	2	015	160
CINCO DE AGOSTO	UNIDOS SOMOS MAS (CODESA)	08	01	50	8	2	015	40
CINCO DE AGOSTO	UNIDOS SOMOS MAS (CODESA)	08	01	50	8	2	016	160
CINCO DE AGOSTO	UNIDOS SOMOS MAS (CODESA)	08	01	50	8	2	017	160
CINCO DE AGOSTO	UNIDOS SOMOS MAS (CODESA)	08	01	50	8	2	018	160
CINCO DE AGOSTO	UNIDOS SOMOS MAS (CODESA)	08	01	50	8	2	019	160
CINCO DE AGOSTO	UNIDOS SOMOS MAS (CODESA)	08	01	50	8	2	020	160
CINCO DE AGOSTO	UNIDOS SOMOS MAS (CODESA)	08	01	50	8	2	021	160
CINCO DE AGOSTO	UNIDOS SOMOS MAS (CODESA)	08	01	50	8	2	022	160
CINCO DE AGOSTO	UNIDOS SOMOS MAS (CODESA)	08	01	50	8	2	023	160
CINCO DE AGOSTO	UNIDOS SOMOS MAS (CODESA)	08	01	50	8	2	024	160
CINCO DE AGOSTO	UNIDOS SOMOS MAS (CODESA)	08	01	50	8	2	025	160
CINCO DE AGOSTO	UNIDOS SOMOS MAS (CODESA)	08	01	50	8	2	026	160
CINCO DE AGOSTO	UNIDOS SOMOS MAS (CODESA)	08	01	50	8	2	027	160
CINCO DE AGOSTO	UNIDOS SOMOS MAS (CODESA)	08	01	50	8	2	028	160
CINCO DE AGOSTO	UNIDOS SOMOS MAS (CODESA)	08	01	50	8	2	029	160
CINCO DE AGOSTO	UNIDOS SOMOS MAS (CODESA)	08	01	50	8	2	030	160
CINCO DE AGOSTO	UNIDOS SOMOS MAS (CODESA)	08	01	50	8	2	031	160
CINCO DE AGOSTO	UNIDOS SOMOS MAS (CODESA)	08	01	50	8	2	032	160
CINCO DE AGOSTO	UNIDOS SOMOS MAS (CODESA)	08	01	50	8	2	033	160
CINCO DE AGOSTO	UNIDOS SOMOS MAS (CODESA)	08	01	50	8	2	034	160
CINCO DE AGOSTO	UNIDOS SOMOS MAS (CODESA)	08	01	50	8	2	035	160
CINCO DE AGOSTO	UNIDOS SOMOS MAS (CODESA)	08	01	50	8	2	036	160
CINCO DE AGOSTO	UNIDOS SOMOS MAS (CODESA)	08	01	50	8	2	037	90
CINCO DE AGOSTO	UNIDOS SOMOS MAS (CODESA)	08	01	50	8	2	038	80
CINCO DE AGOSTO	UNIDOS SOMOS MAS (CODESA)	08	01	50	8	2	039	55
CINCO DE AGOSTO	UNIDOS SOMOS MAS (CODESA)	08	01	50	8	2	040	55
CINCO DE AGOSTO	UNIDOS SOMOS MAS (CODESA)	08	01	50	8	2	041	55
CINCO DE AGOSTO	UNIDOS SOMOS MAS (CODESA)	08	01	50	8	2	042	55
CINCO DE AGOSTO	UNIDOS SOMOS MAS (CODESA)	08	01	50	8	2	043	55
CINCO DE AGOSTO	UNIDOS SOMOS MAS (CODESA)	08	01	50	8	2	044	55

PARROQUIA	BARRIO	PROVINCIA	CANTON	PARROQUIA	ZONA	SECTOR	MANZANA	VALOR M2
CINCO DE AGOSTO	UNIDOS SOMOS MAS (CODESA)	08	01	50	8	2	045	40
CINCO DE AGOSTO	UNIDOS SOMOS MAS (CODESA)	08	01	50	8	2	046	40
CINCO DE AGOSTO	UNIDOS SOMOS MAS (CODESA)	08	01	50	8	2	047	20
CINCO DE AGOSTO	UNIDOS SOMOS MAS (CODESA)	08	01	50	8	2	048	40
CINCO DE AGOSTO	UNIDOS SOMOS MAS (CODESA)	08	01	50	8	2	049	40
CINCO DE AGOSTO	UNIDOS SOMOS MAS (CODESA)	08	01	50	8	2	050	30
CINCO DE AGOSTO	UNIDOS SOMOS MAS (CODESA)	08	01	50	8	2	051	40
CINCO DE AGOSTO	UNIDOS SOMOS MAS (CODESA)	08	01	50	8	2	052	60
CINCO DE AGOSTO	UNIDOS SOMOS MAS (CODESA)	08	01	50	8	2	053	60
CINCO DE AGOSTO	UNIDOS SOMOS MAS (CODESA)	08	01	50	8	2	054	60
CINCO DE AGOSTO	UNIDOS SOMOS MAS (CODESA)	08	01	50	8	2	055	60
CINCO DE AGOSTO	UNIDOS SOMOS MAS (CODESA)	08	01	50	8	2	056	80
CINCO DE AGOSTO	UNIDOS SOMOS MAS (CODESA)	08	01	50	8	2	057	80
CINCO DE AGOSTO	UNIDOS SOMOS MAS (CODESA)	08	01	50	8	2	058	90
CINCO DE AGOSTO	UNIDOS SOMOS MAS (CODESA)	08	01	50	8	2	059	90
CINCO DE AGOSTO	UNIDOS SOMOS MAS (CODESA)	08	01	50	8	2	060	90
CINCO DE AGOSTO	UNIDOS SOMOS MAS (CODESA)	08	01	50	8	2	061	90
CINCO DE AGOSTO	UNIDOS SOMOS MAS (CODESA)	08	01	50	8	2	063	90
CINCO DE AGOSTO	UNIDOS SOMOS MAS (CODESA)	08	01	50	8	2	064	90
CINCO DE AGOSTO	UNIDOS SOMOS MAS (CODESA)	08	01	50	8	2	065	90
CINCO DE AGOSTO	UNIDOS SOMOS MAS (CODESA)	08	01	50	8	2	066	90
CINCO DE AGOSTO	UNIDOS SOMOS MAS (CODESA)	08	01	50	8	2	067	90
CINCO DE AGOSTO	UNIDOS SOMOS MAS (CODESA)	08	01	50	8	2	068	90
CINCO DE AGOSTO	UNIDOS SOMOS MAS (CODESA)	08	01	50	8	2	069	90
CINCO DE AGOSTO	UNIDOS SOMOS MAS (CODESA)	08	01	50	8	2	070	80
CINCO DE AGOSTO	UNIDOS SOMOS MAS (CODESA)	08	01	50	8	2	071	60
CINCO DE AGOSTO	UNIDOS SOMOS MAS (CODESA)	08	01	50	8	2	072	60
CINCO DE AGOSTO	UNIDOS SOMOS MAS (CODESA)	08	01	50	8	2	073	50
CINCO DE AGOSTO	UNIDOS SOMOS MAS (CODESA)	08	01	50	8	2	074	50
CINCO DE AGOSTO	UNIDOS SOMOS MAS (CODESA)	08	01	50	8	2	075	50
CINCO DE AGOSTO	UNIDOS SOMOS MAS (CODESA)	08	01	50	8	2	076	40

PARROQUIA	BARRIO	PROVINCIA	CANTON	PARROQUIA	ZONA	SECTOR	MANZANA	VALOR M2
CINCO DE AGOSTO	UNIDOS SOMOS MAS (CODESA)	08	01	50	8	2	077	40
CINCO DE AGOSTO	UNIDOS SOMOS MAS (CODESA)	08	01	50	8	2	078	40
CINCO DE AGOSTO	UNIDOS SOMOS MAS (CODESA)	08	01	50	8	2	079	60
CINCO DE AGOSTO	UNIDOS SOMOS MAS (CODESA)	08	01	50	8	2	080	60
CINCO DE AGOSTO	UNIDOS SOMOS MAS (CODESA)	08	01	50	8	2	081	50
CINCO DE AGOSTO	UNIDOS SOMOS MAS (CODESA)	08	01	50	8	2	082	50
CINCO DE AGOSTO	UNIDOS SOMOS MAS (CODESA)	08	01	50	8	2	082	90
CINCO DE AGOSTO	UNIDOS SOMOS MAS (CODESA)	08	01	50	8	2	083	60
CINCO DE AGOSTO	UNIDOS SOMOS MAS (CODESA)	08	01	50	8	2	084	60
CINCO DE AGOSTO	UNIDOS SOMOS MAS (CODESA)	08	01	50	8	2	085	80
CINCO DE AGOSTO	UNIDOS SOMOS MAS (CODESA)	08	01	50	8	2	086	80
CINCO DE AGOSTO	UNIDOS SOMOS MAS (CODESA)	08	01	50	8	2	087	80
CINCO DE AGOSTO	UNIDOS SOMOS MAS (CODESA)	08	01	50	8	2	088	80
CINCO DE AGOSTO	UNIDOS SOMOS MAS (CODESA)	08	01	50	8	2	089	80
CINCO DE AGOSTO	UNIDOS SOMOS MAS (CODESA)	08	01	50	8	2	090	80
CINCO DE AGOSTO	UNIDOS SOMOS MAS (CODESA)	08	01	50	8	2	091	80
CINCO DE AGOSTO	UNIDOS SOMOS MAS (CODESA)	08	01	50	8	2	092	80
CINCO DE AGOSTO	UNIDOS SOMOS MAS (CODESA)	08	01	50	8	2	093	80
CINCO DE AGOSTO	UNIDOS SOMOS MAS (CODESA)	08	01	50	8	2	094	60
CINCO DE AGOSTO	UNIDOS SOMOS MAS (CODESA)	08	01	50	8	2	095	60
CINCO DE AGOSTO	UNIDOS SOMOS MAS (CODESA)	08	01	50	8	2	096	50
CINCO DE AGOSTO	UNIDOS SOMOS MAS (CODESA)	08	01	50	8	2	097	50
CINCO DE AGOSTO	UNIDOS SOMOS MAS (CODESA)	08	01	50	8	2	098	50
CINCO DE AGOSTO	UNIDOS SOMOS MAS (CODESA)	08	01	50	8	2	099	50
CINCO DE AGOSTO	UNIDOS SOMOS MAS (CODESA)	08	01	50	8	2	100	50
CINCO DE AGOSTO	UNIDOS SOMOS MAS (CODESA)	08	01	50	8	2	101	50
CINCO DE AGOSTO	UNIDOS SOMOS MAS (CODESA)	08	01	50	8	2	102	60
CINCO DE AGOSTO	UNIDOS SOMOS MAS (CODESA)	08	01	50	8	2	103	60
CINCO DE AGOSTO	UNIDOS SOMOS MAS (CODESA)	08	01	50	8	2	104	60
CINCO DE AGOSTO	UNIDOS SOMOS MAS (CODESA)	08	01	50	8	2	105	60
CINCO DE AGOSTO	UNIDOS SOMOS MAS (CODESA)	08	01	50	8	2	106	60

PARROQUIA	BARRIO	PROVINCIA	CANTON	PARROQUIA	ZONA	SECTOR	MANZANA	VALOR M2
CINCO DE AGOSTO	UNIDOS SOMOS MAS (CODESA)	08	01	50	8	2	107	60
CINCO DE AGOSTO	UNIDOS SOMOS MAS (CODESA)	08	01	50	8	2	108	60
CINCO DE AGOSTO	UNIDOS SOMOS MAS (CODESA)	08	01	50	8	2	109	50
CINCO DE AGOSTO	UNIDOS SOMOS MAS (CODESA)	08	01	50	8	2	110	50
CINCO DE AGOSTO	UNIDOS SOMOS MAS (CODESA)	08	01	50	8	2	111	50
CINCO DE AGOSTO	UNIDOS SOMOS MAS (CODESA)	08	01	50	8	2	112	50
CINCO DE AGOSTO	UNIDOS SOMOS MAS (CODESA)	08	01	50	8	2	113	50
CINCO DE AGOSTO	UNIDOS SOMOS MAS (CODESA)	08	01	50	8	2	114	50
CINCO DE AGOSTO	UNIDOS SOMOS MAS (CODESA)	08	01	50	8	2	115	60
CINCO DE AGOSTO	UNIDOS SOMOS MAS (CODESA)	08	01	50	8	2	116	15
CINCO DE AGOSTO	UNIDOS SOMOS MAS (CODESA)	08	01	50	8	3	122	40
CINCO DE AGOSTO	UNIDOS SOMOS MAS (CODESA)	08	01	50	8	3	122	40
CINCO DE AGOSTO	UNIDOS SOMOS MAS (CODESA)	08	01	50	8	3	122	160
CINCO DE AGOSTO	UNION Y PROGRESO	08	01	50	1	1	006	35
CINCO DE AGOSTO	UNION Y PROGRESO	08	01	50	6	1	002	17
CINCO DE AGOSTO	UNION Y PROGRESO	08	01	50	6	1	017	60
CINCO DE AGOSTO	UNION Y PROGRESO	08	01	50	6	1	018	35
CINCO DE AGOSTO	UNION Y PROGRESO	08	01	50	6	1	019	20
CINCO DE AGOSTO	UNION Y PROGRESO	08	01	50	6	1	020	17
CINCO DE AGOSTO	UNION Y PROGRESO	08	01	50	6	1	021	17
CINCO DE AGOSTO	UNION Y PROGRESO	08	01	50	6	1	027	35
CINCO DE AGOSTO	UNION Y PROGRESO	08	01	50	6	2	001	55
CINCO DE AGOSTO	UNION Y PROGRESO	08	01	50	6	2	002	60
CINCO DE AGOSTO	UNION Y PROGRESO	08	01	50	6	2	003	60
CINCO DE AGOSTO	UNION Y PROGRESO	08	01	50	6	2	013	17
CINCO DE AGOSTO	UNION Y PROGRESO	08	01	50	6	2	014	17
CINCO DE AGOSTO	UNION Y PROGRESO	08	01	50	6	2	015	17
CINCO DE AGOSTO	UNION Y PROGRESO	08	01	50	6	2	016	35
CINCO DE AGOSTO	UNION Y PROGRESO	08	01	50	6	2	017	35
CINCO DE AGOSTO	UNION Y PROGRESO	08	01	50	6	2	018	75
CINCO DE AGOSTO	UNION Y PROGRESO	08	01	50	6	2	020	35
CINCO DE AGOSTO	UNION Y PROGRESO	08	01	50	6	2	021	35
CINCO DE AGOSTO	UNION Y PROGRESO	08	01	50	6	2	022	35
CINCO DE AGOSTO	UNION Y PROGRESO	08	01	50	6	3	001	12
CINCO DE AGOSTO	UNION Y PROGRESO	08	01	50	6	3	002	12
CINCO DE AGOSTO	UNION Y PROGRESO	08	01	50	6	3	003	17
CINCO DE AGOSTO	UNION Y PROGRESO	08	01	50	6	3	004	17
CINCO DE AGOSTO	UNION Y PROGRESO	08	01	50	6	3	005	35
CINCO DE AGOSTO	UNION Y PROGRESO	08	01	50	6	3	007	12
CINCO DE AGOSTO	UNION Y PROGRESO	08	01	50	6	3	008	12
CINCO DE AGOSTO	UNION Y PROGRESO	08	01	50	6	3	009	12
CINCO DE AGOSTO	UNION Y PROGRESO	08	01	50	6	3	010	12
CINCO DE AGOSTO	UNION Y PROGRESO	08	01	50	6	3	011	12
CINCO DE AGOSTO	UNION Y PROGRESO	08	01	50	6	3	012	12
CINCO DE AGOSTO	UNION Y PROGRESO	08	01	50	6	3	013	20
CINCO DE AGOSTO	UNION Y PROGRESO	08	01	50	6	3	014	35
CINCO DE AGOSTO	UNION Y PROGRESO	08	01	50	6	3	015	20
CINCO DE AGOSTO	UNION Y PROGRESO	08	01	50	6	3	016	17
CINCO DE AGOSTO	UNION Y PROGRESO	08	01	50	6	3	017	17

PARROQUIA	BARRIO	PROVINCIA	CANTON	PARROQUIA	ZONA	SECTOR	MANZANA	VALOR M2
CINCO DE AGOSTO	UNION Y PROGRESO	08	01	50	6	3	018	12
CINCO DE AGOSTO	UNION Y PROGRESO	08	01	50	6	3	019	12
CINCO DE AGOSTO	UNION Y PROGRESO	08	01	50	6	3	020	12
CINCO DE AGOSTO	UNION Y PROGRESO	08	01	50	6	3	021	12
CINCO DE AGOSTO	UNION Y PROGRESO	08	01	50	6	3	022	12
CINCO DE AGOSTO	UNION Y PROGRESO	08	01	50	6	3	023	13
CINCO DE AGOSTO	UNION Y PROGRESO	08	01	50	6	3	024	13
CINCO DE AGOSTO	UNION Y PROGRESO	08	01	50	6	3	025	17
CINCO DE AGOSTO	UNION Y PROGRESO	08	01	50	6	3	026	12
CINCO DE AGOSTO	UNION Y PROGRESO	08	01	50	6	4	009	17
CINCO DE AGOSTO	UNION Y PROGRESO	08	01	50	6	4	017	12
CORONEL CARLOS CONCHA TORRES	CORONEL CARLOS CONCHA TORRES	8	01	53	1	1	001	13.000
CORONEL CARLOS CONCHA TORRES	CORONEL CARLOS CONCHA TORRES	8	01	53	1	1	002	13.000
CORONEL CARLOS CONCHA TORRES	CORONEL CARLOS CONCHA TORRES	8	01	53	1	1	003	13.000
CORONEL CARLOS CONCHA TORRES	CORONEL CARLOS CONCHA TORRES	8	01	53	1	1	004	13.000
CORONEL CARLOS CONCHA TORRES	CORONEL CARLOS CONCHA TORRES	8	01	53	1	1	005	13.000
CORONEL CARLOS CONCHA TORRES	CORONEL CARLOS CONCHA TORRES	8	01	53	1	1	006	13.000
CORONEL CARLOS CONCHA TORRES	CORONEL CARLOS CONCHA TORRES	8	01	53	1	1	007	13.000
CORONEL CARLOS CONCHA TORRES	CORONEL CARLOS CONCHA TORRES	8	01	53	1	1	008	13.000
CORONEL CARLOS CONCHA TORRES	CORONEL CARLOS CONCHA TORRES	8	01	53	1	1	009	13.000
CORONEL CARLOS CONCHA TORRES	CORONEL CARLOS CONCHA TORRES	8	01	53	1	1	010	13.000
CORONEL CARLOS CONCHA TORRES	CORONEL CARLOS CONCHA TORRES	8	01	53	1	1	011	13.000
CORONEL CARLOS CONCHA TORRES	CORONEL CARLOS CONCHA TORRES	8	01	53	1	1	012	13.000
CORONEL CARLOS CONCHA TORRES	CORONEL CARLOS CONCHA TORRES	8	01	53	1	1	013	13.000
CORONEL CARLOS CONCHA TORRES	CORONEL CARLOS CONCHA TORRES	8	01	53	1	1	014	13.000
CORONEL CARLOS CONCHA TORRES	CORONEL CARLOS CONCHA TORRES	8	01	53	1	1	015	13.000
CORONEL CARLOS CONCHA TORRES	CORONEL CARLOS CONCHA TORRES	8	01	53	1	1	016	13.000
CORONEL CARLOS CONCHA TORRES	CORONEL CARLOS CONCHA TORRES	8	01	53	1	1	017	13.000
CORONEL CARLOS CONCHA TORRES	CORONEL CARLOS CONCHA TORRES	8	01	53	1	1	018	13.000
CORONEL CARLOS CONCHA TORRES	CORONEL CARLOS CONCHA TORRES	8	01	53	1	1	019	13.000
CORONEL CARLOS CONCHA TORRES	CORONEL CARLOS CONCHA TORRES	8	01	53	1	1	020	13.000
CORONEL CARLOS CONCHA TORRES	CORONEL CARLOS CONCHA TORRES	8	01	53	1	1	021	13.000
CORONEL CARLOS CONCHA TORRES	CORONEL CARLOS CONCHA TORRES	8	01	53	1	1	022	13.000
CORONEL CARLOS CONCHA TORRES	CORONEL CARLOS CONCHA TORRES	8	01	53	1	1	023	13.000
ESMERALDAS	12 DE JUNIO	08	01	50	1	1	030	90
ESMERALDAS	12 DE JUNIO	08	01	50	4	5	018	90
ESMERALDAS	12 DE JUNIO	08	01	50	4	5	031	90
ESMERALDAS	12 DE JUNIO	08	01	50	4	5	035	20
ESMERALDAS	12 DE JUNIO	08	01	50	4	5	036	70

PARROQUIA	BARRIO	PROVINCIA	CANTON	PARROQUIA	ZONA	SECTOR	MANZANA	VALOR M2
ESMERALDAS	12 DE JUNIO	08	01	50	4	5	037	90
ESMERALDAS	12 DE JUNIO	08	01	50	4	5	038	90
ESMERALDAS	12 DE JUNIO	08	01	50	4	5	039	30
ESMERALDAS	12 DE JUNIO	08	01	50	4	5	040	90
ESMERALDAS	12 DE JUNIO	08	01	50	4	5	041	90
ESMERALDAS	13 DE ABRIL	08	01	50	5	4	005	50
ESMERALDAS	26 DE JUNIO	08	01	50	3	3	013	40
ESMERALDAS	26 DE JUNIO	08	01	50	3	3	014	40
ESMERALDAS	26 DE JUNIO	08	01	50	3	3	015	20
ESMERALDAS	26 DE JUNIO	08	01	50	3	3	016	20
ESMERALDAS	26 DE JUNIO	08	01	50	3	3	017	40
ESMERALDAS	26 DE JUNIO	08	01	50	3	3	019	40
ESMERALDAS	26 DE JUNIO	08	01	50	3	3	020	40
ESMERALDAS	26 DE JUNIO	08	01	50	3	3	020	40
ESMERALDAS	26 DE JUNIO	08	01	50	3	3	021	40
ESMERALDAS	26 DE JUNIO	08	01	50	3	3	021	40
ESMERALDAS	26 DE JUNIO	08	01	50	3	3	022	40
ESMERALDAS	26 DE JUNIO	08	01	50	3	3	023	40
ESMERALDAS	26 DE JUNIO	08	01	50	3	5	025	20
ESMERALDAS	26 DE JUNIO	08	01	50	3	5	033	20
ESMERALDAS	26 DE JUNIO	08	01	50	4	7	001	20
ESMERALDAS	26 DE JUNIO	08	01	50	4	7	002	20
ESMERALDAS	26 DE JUNIO	08	01	50	4	7	006	20
ESMERALDAS	26 DE JUNIO	08	01	50	4	7	015	20
ESMERALDAS	5 DE JUNIO	08	01	50	3	1	022	13
ESMERALDAS	5 DE JUNIO	08	01	50	3	1	023	13
ESMERALDAS	5 DE JUNIO	08	01	50	3	1	024	13
ESMERALDAS	5 DE JUNIO	08	01	50	3	1	025	25
ESMERALDAS	5 DE JUNIO	08	01	50	3	1	026	25
ESMERALDAS	5 DE JUNIO	08	01	50	3	1	027	45
ESMERALDAS	5 DE JUNIO	08	01	50	3	1	028	75
ESMERALDAS	5 DE JUNIO	08	01	50	3	1	029	25
ESMERALDAS	5 DE JUNIO	08	01	50	3	1	030	13
ESMERALDAS	5 DE JUNIO	08	01	50	3	1	031	13
ESMERALDAS	5 DE JUNIO	08	01	50	3	1	033	25
ESMERALDAS	BELLAVISTA NORTE	08	01	50	3	1	004	13
ESMERALDAS	BETANIA	08	01	50	4	6	001	13
ESMERALDAS	BETANIA	08	01	50	4	6	008	13
ESMERALDAS	BETANIA	08	01	50	4	7	008	20
ESMERALDAS	BETANIA	08	01	50	4	7	009	13
ESMERALDAS	BETANIA	08	01	50	4	7	010	20
ESMERALDAS	BETANIA	08	01	50	4	7	013	13
ESMERALDAS	CEMENTERIO	08	01	50	4	5	005	100
ESMERALDAS	CENTRO DE LA CIUDAD	08	01	50	3	2	003	160
ESMERALDAS	CENTRO DE LA CIUDAD	08	01	50	3	2	004	160
ESMERALDAS	CENTRO DE LA CIUDAD	08	01	50	3	2	005	160
ESMERALDAS	CENTRO DE LA CIUDAD	08	01	50	3	2	006	180
ESMERALDAS	CENTRO DE LA CIUDAD	08	01	50	3	2	007	220
ESMERALDAS	CENTRO DE LA CIUDAD	08	01	50	3	2	008	220
ESMERALDAS	CENTRO DE LA CIUDAD	08	01	50	3	2	009	220
ESMERALDAS	CENTRO DE LA CIUDAD	08	01	50	3	2	010	220

PARROQUIA	BARRIO	PROVINCIA	CANTON	PARROQUIA	ZONA	SECTOR	MANZANA	VALOR M2
ESMERALDAS	CENTRO DE LA CIUDAD	08	01	50	3	2	011	180
ESMERALDAS	CENTRO DE LA CIUDAD	08	01	50	3	2	012	160
ESMERALDAS	CENTRO DE LA CIUDAD	08	01	50	3	2	013	160
ESMERALDAS	CENTRO DE LA CIUDAD	08	01	50	3	2	015	160
ESMERALDAS	CENTRO DE LA CIUDAD	08	01	50	3	2	016	160
ESMERALDAS	CENTRO DE LA CIUDAD	08	01	50	3	2	017	160
ESMERALDAS	CENTRO DE LA CIUDAD	08	01	50	3	2	018	180
ESMERALDAS	CENTRO DE LA CIUDAD	08	01	50	3	3	004	110
ESMERALDAS	CENTRO DE LA CIUDAD	08	01	50	3	3	005	110
ESMERALDAS	CENTRO DE LA CIUDAD	08	01	50	4	2	001	300
ESMERALDAS	CENTRO DE LA CIUDAD	08	01	50	4	2	002	300
ESMERALDAS	CENTRO DE LA CIUDAD	08	01	50	4	2	003	300
ESMERALDAS	CENTRO DE LA CIUDAD	08	01	50	4	2	004	300
ESMERALDAS	CENTRO DE LA CIUDAD	08	01	50	4	2	005	300
ESMERALDAS	CENTRO DE LA CIUDAD	08	01	50	4	2	006	300
ESMERALDAS	CENTRO DE LA CIUDAD	08	01	50	4	2	007	300
ESMERALDAS	CENTRO DE LA CIUDAD	08	01	50	4	2	008	300
ESMERALDAS	CENTRO DE LA CIUDAD	08	01	50	4	2	009	300
ESMERALDAS	CENTRO DE LA CIUDAD	08	01	50	4	2	010	300
ESMERALDAS	CENTRO DE LA CIUDAD	08	01	50	4	2	011	300
ESMERALDAS	CENTRO DE LA CIUDAD	08	01	50	4	2	012	300
ESMERALDAS	CENTRO DE LA CIUDAD	08	01	50	4	2	013	300
ESMERALDAS	CENTRO DE LA CIUDAD	08	01	50	4	2	014	300
ESMERALDAS	CENTRO DE LA CIUDAD	08	01	50	4	2	015	300
ESMERALDAS	CENTRO DE LA CIUDAD	08	01	50	4	2	016	300
ESMERALDAS	CENTRO DE LA CIUDAD	08	01	50	4	2	017	300
ESMERALDAS	CENTRO DE LA CIUDAD	08	01	50	4	2	018	300
ESMERALDAS	CENTRO DE LA CIUDAD	08	01	50	4	3	001	110

PARROQUIA	BARRIO	PROVINCIA	CANTON	PARROQUIA	ZONA	SECTOR	MANZANA	VALOR M2
ESMERALDAS	CENTRO DE LA CIUDAD	08	01	50	4	3	001	160
ESMERALDAS	CENTRO DE LA CIUDAD	08	01	50	4	3	002	180
ESMERALDAS	CENTRO DE LA CIUDAD	08	01	50	4	3	002	160
ESMERALDAS	CENTRO DE LA CIUDAD	08	01	50	4	3	003	300
ESMERALDAS	CENTRO DE LA CIUDAD	08	01	50	4	3	003	180
ESMERALDAS	CENTRO DE LA CIUDAD	08	01	50	4	3	004	180
ESMERALDAS	CENTRO DE LA CIUDAD	08	01	50	4	3	004	300
ESMERALDAS	CENTRO DE LA CIUDAD	08	01	50	4	3	005	300
ESMERALDAS	CENTRO DE LA CIUDAD	08	01	50	4	3	005	180
ESMERALDAS	CENTRO DE LA CIUDAD	08	01	50	4	3	006	100
ESMERALDAS	CENTRO DE LA CIUDAD	08	01	50	4	3	006	300
ESMERALDAS	CENTRO DE LA CIUDAD	08	01	50	4	3	007	100
ESMERALDAS	CENTRO DE LA CIUDAD	08	01	50	4	3	007	300
ESMERALDAS	CENTRO DE LA CIUDAD	08	01	50	4	3	008	300
ESMERALDAS	CENTRO DE LA CIUDAD	08	01	50	4	3	008	100
ESMERALDAS	CENTRO DE LA CIUDAD	08	01	50	4	3	009	200
ESMERALDAS	CENTRO DE LA CIUDAD	08	01	50	4	3	010	200
ESMERALDAS	CENTRO DE LA CIUDAD	08	01	50	4	3	011	200
ESMERALDAS	CENTRO DE LA CIUDAD	08	01	50	4	3	012	200
ESMERALDAS	CENTRO DE LA CIUDAD	08	01	50	4	3	013	220
ESMERALDAS	CENTRO DE LA CIUDAD	08	01	50	4	3	014	220
ESMERALDAS	CENTRO DE LA CIUDAD	08	01	50	4	5	012	20
ESMERALDAS	CENTRO DE LA CIUDAD	08	01	50	4	5	013	20
ESMERALDAS	CENTRO DE LA CIUDAD	08	01	50	4	5	014	90
ESMERALDAS	CENTRO DE LA CIUDAD	08	01	50	4	5	015	90
ESMERALDAS	CENTRO DE LA CIUDAD	08	01	50	4	5	016	20
ESMERALDAS	CENTRO DE LA CIUDAD	08	01	50	4	5	018	90
ESMERALDAS	CENTRO DE LA CIUDAD	08	01	50	4	5	024	20

PARROQUIA	BARRIO	PROVINCIA	CANTON	PARROQUIA	ZONA	SECTOR	MANZANA	VALOR M2
ESMERALDAS	CENTRO DE LA CIUDAD	08	01	50	4	5	042	20
ESMERALDAS	EL PALMAR 1	08	01	50	3	1	040	45
ESMERALDAS	EL PALMAR 1	08	01	50	3	1	041	75
ESMERALDAS	EL PALMAR 1	08	01	50	3	1	042	25
ESMERALDAS	EL PALMAR 1	08	01	50	3	1	044	13
ESMERALDAS	EL PALMAR 1	08	01	50	3	1	045	13
ESMERALDAS	EL PALMAR 1	08	01	50	3	1	046	25
ESMERALDAS	EL PALMAR 1	08	01	50	3	1	047	45
ESMERALDAS	EL PALMAR 1	08	01	50	3	1	048	45
ESMERALDAS	EL PALMAR 1	08	01	50	3	1	049	75
ESMERALDAS	EL PALMAR 1	08	01	50	3	1	050	45
ESMERALDAS	EL PALMAR 1	08	01	50	3	1	051	25
ESMERALDAS	EL PALMAR 1	08	01	50	3	1	052	25
ESMERALDAS	EL PALMAR 1	08	01	50	3	1	059	25
ESMERALDAS	EL PALMAR 1	08	01	50	3	1	060	45
ESMERALDAS	EL PALMAR 2	08	01	50	3	1	032	13
ESMERALDAS	EL PALMAR 2	08	01	50	3	1	033	25
ESMERALDAS	EL PALMAR 2	08	01	50	3	1	034	13
ESMERALDAS	EL PALMAR 2	08	01	50	3	1	035	75
ESMERALDAS	EL PALMAR 2	08	01	50	3	1	036	25
ESMERALDAS	EL PALMAR 2	08	01	50	3	1	037	13
ESMERALDAS	EL PALMAR 2	08	01	50	3	1	038	13
ESMERALDAS	EL PALMAR 2	08	01	50	3	1	039	25
ESMERALDAS	EL PALMAR 2	08	01	50	3	1	040	45
ESMERALDAS	EL PALMAR 2	08	01	50	3	1	041	75
ESMERALDAS	EL PALMAR 2	08	01	50	3	1	042	25
ESMERALDAS	EL PALMAR 2	08	01	50	3	1	043	13
ESMERALDAS	EL PALMAR 2	08	01	50	3	1	044	13
ESMERALDAS	EL POTOSI	08	01	50	5	1	034	45
ESMERALDAS	EL POTOSI	08	01	50	5	1	034	13
ESMERALDAS	EL REGOCIJO	08	01	50	1	1	001	35
ESMERALDAS	ESMERALDAS LIBRE	08	01	50	5	5	003	20
ESMERALDAS	ESMERALDAS LIBRE	08	01	50	5	5	004	20
ESMERALDAS	ESMERALDAS LIBRE	08	01	50	5	5	005	20
ESMERALDAS	ESMERALDAS LIBRE	08	01	50	5	5	010	20
ESMERALDAS	IRIS	08	01	50	4	5	005	90
ESMERALDAS	IRIS	08	01	50	4	5	005	14
ESMERALDAS	IRIS	08	01	50	4	5	005	100
ESMERALDAS	IRIS	08	01	50	4	5	011	90
ESMERALDAS	IRIS	08	01	50	4	5	012	20
ESMERALDAS	IRIS	08	01	50	4	5	016	20
ESMERALDAS	IRIS	08	01	50	4	5	017	14
ESMERALDAS	IRIS	08	01	50	4	5	018	90
ESMERALDAS	IRIS	08	01	50	4	5	019	20
ESMERALDAS	IRIS	08	01	50	4	5	020	20
ESMERALDAS	IRIS	08	01	50	4	5	024	20
ESMERALDAS	IRIS	08	01	50	4	5	029	55
ESMERALDAS	ISLA LUIS VARGAS TORRES	08	01	50	1	1	004	160
ESMERALDAS	ISLA LUIS VARGAS TORRES	08	01	50	1	1	005	13
ESMERALDAS	ISLA LUIS VARGAS TORRES	08	01	50	1	1	194	5
ESMERALDAS	ISLA LUIS VARGAS TORRES	08	01	50	3	1	004	13
ESMERALDAS	ISLA LUIS VARGAS TORRES	08	01	50	3	1	006	13
ESMERALDAS	ISLA LUIS VARGAS TORRES	08	01	50	3	1	015	13
ESMERALDAS	ISLA LUIS VARGAS TORRES	08	01	50	3	1	021	25

PARROQUIA	BARRIO	PROVINCIA	CANTON	PARROQUIA	ZONA	SECTOR	MANZANA	VALOR M2
ESMERALDAS	ISLA LUIS VARGAS TORRES	08	01	50	4	8	001	5
ESMERALDAS	ISLA LUIS VARGAS TORRES	08	01	50	4	8	002	5
ESMERALDAS	ISLA LUIS VARGAS TORRES	08	01	50	4	8	003	5
ESMERALDAS	ISLA LUIS VARGAS TORRES	08	01	50	4	8	004	5
ESMERALDAS	ISLA LUIS VARGAS TORRES	08	01	50	4	8	005	5
ESMERALDAS	ISLA LUIS VARGAS TORRES	08	01	50	4	8	006	5
ESMERALDAS	ISLA LUIS VARGAS TORRES	08	01	50	4	8	007	5
ESMERALDAS	ISLA LUIS VARGAS TORRES	08	01	50	4	8	008	5
ESMERALDAS	ISLA LUIS VARGAS TORRES	08	01	50	4	8	009	5
ESMERALDAS	ISLA LUIS VARGAS TORRES	08	01	50	4	8	010	5
ESMERALDAS	ISLA LUIS VARGAS TORRES	08	01	50	4	8	011	5
ESMERALDAS	ISLA LUIS VARGAS TORRES	08	01	50	4	8	012	5
ESMERALDAS	ISLA LUIS VARGAS TORRES	08	01	50	4	8	013	5
ESMERALDAS	ISLA LUIS VARGAS TORRES	08	01	50	4	8	014	5
ESMERALDAS	ISLA LUIS VARGAS TORRES	08	01	50	4	8	015	5
ESMERALDAS	ISLA LUIS VARGAS TORRES	08	01	50	4	8	016	5
ESMERALDAS	ISLA LUIS VARGAS TORRES	08	01	50	4	8	017	5
ESMERALDAS	ISLA LUIS VARGAS TORRES	08	01	50	4	8	018	5
ESMERALDAS	ISLA LUIS VARGAS TORRES	08	01	50	4	8	019	5
ESMERALDAS	ISLA LUIS VARGAS TORRES	08	01	50	4	8	020	5
ESMERALDAS	ISLA LUIS VARGAS TORRES	08	01	50	4	8	021	5
ESMERALDAS	ISLA LUIS VARGAS TORRES	08	01	50	4	8	022	5
ESMERALDAS	ISLA LUIS VARGAS TORRES	08	01	50	4	8	023	5
ESMERALDAS	ISLA LUIS VARGAS TORRES	08	01	50	4	8	024	5
ESMERALDAS	ISLA LUIS VARGAS TORRES	08	01	50	4	8	025	5
ESMERALDAS	ISLA LUIS VARGAS TORRES	08	01	50	4	8	026	5
ESMERALDAS	ISLA LUIS VARGAS TORRES	08	01	50	4	8	027	5
ESMERALDAS	ISLA LUIS VARGAS TORRES	08	01	50	4	8	028	5
ESMERALDAS	ISLA LUIS VARGAS TORRES	08	01	50	4	8	029	5
ESMERALDAS	ISLA LUIS VARGAS TORRES	08	01	50	4	8	030	5
ESMERALDAS	ISLA LUIS VARGAS TORRES	08	01	50	4	8	031	5

PARROQUIA	BARRIO	PROVINCIA	CANTON	PARROQUIA	ZONA	SECTOR	MANZANA	VALOR M2
ESMERALDAS	ISLA LUIS VARGAS TORRES	08	01	50	4	8	032	5
ESMERALDAS	ISLA LUIS VARGAS TORRES	08	01	50	4	8	033	5
ESMERALDAS	ISLA LUIS VARGAS TORRES	08	01	50	4	8	034	5
ESMERALDAS	ISLA LUIS VARGAS TORRES	08	01	50	4	8	035	5
ESMERALDAS	ISLA LUIS VARGAS TORRES	08	01	50	4	8	036	5
ESMERALDAS	ISLA LUIS VARGAS TORRES	08	01	50	4	8	037	5
ESMERALDAS	ISLA LUIS VARGAS TORRES	08	01	50	4	8	038	5
ESMERALDAS	ISLA LUIS VARGAS TORRES	08	01	50	4	8	039	5
ESMERALDAS	ISLA LUIS VARGAS TORRES	08	01	50	4	8	040	5
ESMERALDAS	ISLA LUIS VARGAS TORRES	08	01	50	4	8	041	5
ESMERALDAS	ISLA LUIS VARGAS TORRES	08	01	50	4	8	042	5
ESMERALDAS	ISLA LUIS VARGAS TORRES	08	01	50	4	8	043	5
ESMERALDAS	ISLA LUIS VARGAS TORRES	08	01	50	4	8	044	5
ESMERALDAS	ISLA LUIS VARGAS TORRES	08	01	50	4	8	045	5
ESMERALDAS	ISLA LUIS VARGAS TORRES	08	01	50	4	8	046	5
ESMERALDAS	ISLA LUIS VARGAS TORRES	08	01	50	4	8	047	5
ESMERALDAS	ISLA LUIS VARGAS TORRES	08	01	50	4	8	048	5
ESMERALDAS	ISLA LUIS VARGAS TORRES	08	01	50	4	8	049	5
ESMERALDAS	ISLA LUIS VARGAS TORRES	08	01	50	4	8	050	5
ESMERALDAS	ISLA LUIS VARGAS TORRES	08	01	50	4	8	051	5
ESMERALDAS	ISLA LUIS VARGAS TORRES	08	01	50	4	8	052	5
ESMERALDAS	ISLA LUIS VARGAS TORRES	08	01	50	4	8	053	5
ESMERALDAS	ISLA LUIS VARGAS TORRES	08	01	50	4	8	054	5
ESMERALDAS	ISLA LUIS VARGAS TORRES	08	01	50	4	8	055	5
ESMERALDAS	ISLA LUIS VARGAS TORRES	08	01	50	4	8	056	5
ESMERALDAS	ISLA LUIS VARGAS TORRES	08	01	50	4	8	057	5
ESMERALDAS	ISLA LUIS VARGAS TORRES	08	01	50	4	8	058	5
ESMERALDAS	ISLA LUIS VARGAS TORRES	08	01	50	4	8	059	5
ESMERALDAS	ISLA LUIS VARGAS TORRES	08	01	50	4	8	060	5
ESMERALDAS	ISLA LUIS VARGAS TORRES	08	01	50	4	8	061	5
ESMERALDAS	ISLA LUIS VARGAS TORRES	08	01	50	4	8	062	5

PARROQUIA	BARRIO	PROVINCIA	CANTON	PARROQUIA	ZONA	SECTOR	MANZANA	VALOR M2
ESMERALDAS	ISLA LUIS VARGAS TORRES	08	01	50	4	8	063	5
ESMERALDAS	ISLA LUIS VARGAS TORRES	08	01	50	4	8	064	5
ESMERALDAS	ISLA LUIS VARGAS TORRES	08	01	50	4	8	064	5
ESMERALDAS	ISLA LUIS VARGAS TORRES	08	01	50	4	8	065	5
ESMERALDAS	ISLA LUIS VARGAS TORRES	08	01	50	4	8	066	5
ESMERALDAS	ISLA LUIS VARGAS TORRES	08	01	50	4	8	067	5
ESMERALDAS	ISLA LUIS VARGAS TORRES	08	01	50	4	8	068	5
ESMERALDAS	ISLA LUIS VARGAS TORRES	08	01	50	4	8	069	5
ESMERALDAS	ISLA LUIS VARGAS TORRES	08	01	50	4	8	070	5
ESMERALDAS	ISLA LUIS VARGAS TORRES	08	01	50	4	8	071	5
ESMERALDAS	ISLA LUIS VARGAS TORRES	08	01	50	4	8	072	5
ESMERALDAS	ISLA LUIS VARGAS TORRES	08	01	50	4	8	073	5
ESMERALDAS	ISLA LUIS VARGAS TORRES	08	01	50	4	8	074	5
ESMERALDAS	ISLA LUIS VARGAS TORRES	08	01	50	4	8	075	5
ESMERALDAS	ISLA LUIS VARGAS TORRES	08	01	50	4	8	076	5
ESMERALDAS	ISLA LUIS VARGAS TORRES	08	01	50	4	8	077	5
ESMERALDAS	ISLA LUIS VARGAS TORRES	08	01	50	4	8	078	5
ESMERALDAS	ISLA LUIS VARGAS TORRES	08	01	50	4	8	079	5
ESMERALDAS	ISLA LUIS VARGAS TORRES	08	01	50	4	8	080	5
ESMERALDAS	ISLA LUIS VARGAS TORRES	08	01	50	4	8	081	5
ESMERALDAS	ISLA LUIS VARGAS TORRES	08	01	50	4	8	082	5
ESMERALDAS	ISLA LUIS VARGAS TORRES	08	01	50	4	8	083	5
ESMERALDAS	ISLA LUIS VARGAS TORRES	08	01	50	4	8	084	5
ESMERALDAS	ISLA LUIS VARGAS TORRES	08	01	50	4	8	085	5
ESMERALDAS	ISLA LUIS VARGAS TORRES	08	01	50	4	8	086	5
ESMERALDAS	ISLA LUIS VARGAS TORRES	08	01	50	4	8	087	5
ESMERALDAS	ISLA LUIS VARGAS TORRES	08	01	50	4	8	088	5
ESMERALDAS	ISLA LUIS VARGAS TORRES	08	01	50	4	8	089	5
ESMERALDAS	ISLA LUIS VARGAS TORRES	08	01	50	4	8	090	5
ESMERALDAS	ISLA LUIS VARGAS TORRES	08	01	50	4	8	091	5
ESMERALDAS	ISLA LUIS VARGAS TORRES	08	01	50	4	8	092	5

PARROQUIA	BARRIO	PROVINCIA	CANTON	PARROQUIA	ZONA	SECTOR	MANZANA	VALOR M2
ESMERALDAS	ISLA LUIS VARGAS TORRES	08	01	50	4	8	093	5
ESMERALDAS	ISLA LUIS VARGAS TORRES	08	01	50	4	8	094	5
ESMERALDAS	ISLA LUIS VARGAS TORRES	08	01	50	4	8	095	5
ESMERALDAS	ISLA LUIS VARGAS TORRES	08	01	50	4	8	096	5
ESMERALDAS	ISLA LUIS VARGAS TORRES	08	01	50	4	8	097	5
ESMERALDAS	ISLA LUIS VARGAS TORRES	08	01	50	4	8	098	5
ESMERALDAS	ISLA LUIS VARGAS TORRES	08	01	50	4	8	099	5
ESMERALDAS	ISLA LUIS VARGAS TORRES	08	01	50	4	8	100	5
ESMERALDAS	ISLA LUIS VARGAS TORRES	08	01	50	4	8	101	5
ESMERALDAS	ISLA LUIS VARGAS TORRES	08	01	50	4	8	102	5
ESMERALDAS	ISLA LUIS VARGAS TORRES	08	01	50	4	8	103	5
ESMERALDAS	ISLA LUIS VARGAS TORRES	08	01	50	4	8	104	5
ESMERALDAS	ISLA LUIS VARGAS TORRES	08	01	50	4	8	105	5
ESMERALDAS	ISLA LUIS VARGAS TORRES	08	01	50	4	8	106	5
ESMERALDAS	ISLA LUIS VARGAS TORRES	08	01	50	4	8	107	5
ESMERALDAS	ISLA LUIS VARGAS TORRES	08	01	50	4	8	108	5
ESMERALDAS	ISLA LUIS VARGAS TORRES	08	01	50	4	8	109	5
ESMERALDAS	ISLA LUIS VARGAS TORRES	08	01	50	4	8	110	5
ESMERALDAS	ISLA LUIS VARGAS TORRES	08	01	50	4	8	111	5
ESMERALDAS	ISLA LUIS VARGAS TORRES	08	01	50	4	8	112	5
ESMERALDAS	ISLA LUIS VARGAS TORRES	08	01	50	4	8	113	5
ESMERALDAS	ISLA LUIS VARGAS TORRES	08	01	50	4	8	114	5
ESMERALDAS	ISLA LUIS VARGAS TORRES	08	01	50	4	8	115	5
ESMERALDAS	ISLA LUIS VARGAS TORRES	08	01	50	4	8	116	5
ESMERALDAS	ISLA LUIS VARGAS TORRES	08	01	50	4	8	117	5
ESMERALDAS	ISLA LUIS VARGAS TORRES	08	01	50	4	8	118	5
ESMERALDAS	ISLA LUIS VARGAS TORRES	08	01	50	4	8	119	5
ESMERALDAS	ISLA LUIS VARGAS TORRES	08	01	50	4	8	120	5
ESMERALDAS	ISLA LUIS VARGAS TORRES	08	01	50	4	8	121	5
ESMERALDAS	ISLA LUIS VARGAS TORRES	08	01	50	4	8	122	5
ESMERALDAS	ISLA LUIS VARGAS TORRES	08	01	50	4	8	123	5

PARROQUIA	BARRIO	PROVINCIA	CANTON	PARROQUIA	ZONA	SECTOR	MANZANA	VALOR M2
ESMERALDAS	ISLA LUIS VARGAS TORRES	08	01	50	4	8	124	5
ESMERALDAS	ISLA LUIS VARGAS TORRES	08	01	50	4	8	125	5
ESMERALDAS	ISLA LUIS VARGAS TORRES	08	01	50	4	8	126	5
ESMERALDAS	ISLA LUIS VARGAS TORRES	08	01	50	4	8	127	5
ESMERALDAS	ISLA LUIS VARGAS TORRES	08	01	50	4	8	128	5
ESMERALDAS	ISLA LUIS VARGAS TORRES	08	01	50	4	8	129	5
ESMERALDAS	ISLA LUIS VARGAS TORRES	08	01	50	4	8	130	5
ESMERALDAS	ISLA LUIS VARGAS TORRES	08	01	50	4	8	131	5
ESMERALDAS	ISLA LUIS VARGAS TORRES	08	01	50	4	8	132	5
ESMERALDAS	ISLA LUIS VARGAS TORRES	08	01	50	4	8	133	5
ESMERALDAS	ISLA LUIS VARGAS TORRES	08	01	50	4	8	134	5
ESMERALDAS	ISLA LUIS VARGAS TORRES	08	01	50	4	8	135	5
ESMERALDAS	ISLA LUIS VARGAS TORRES	08	01	50	4	8	136	5
ESMERALDAS	ISLA LUIS VARGAS TORRES	08	01	50	4	8	137	5
ESMERALDAS	ISLA LUIS VARGAS TORRES	08	01	50	4	8	138	5
ESMERALDAS	ISLA LUIS VARGAS TORRES	08	01	50	4	8	139	5
ESMERALDAS	ISLA LUIS VARGAS TORRES	08	01	50	4	8	140	5
ESMERALDAS	ISLA LUIS VARGAS TORRES	08	01	50	4	8	141	5
ESMERALDAS	ISLA LUIS VARGAS TORRES	08	01	50	4	8	142	5
ESMERALDAS	ISLA LUIS VARGAS TORRES	08	01	50	4	8	143	5
ESMERALDAS	ISLA LUIS VARGAS TORRES	08	01	50	4	8	144	5
ESMERALDAS	ISLA LUIS VARGAS TORRES	08	01	50	4	8	145	5
ESMERALDAS	ISLA LUIS VARGAS TORRES	08	01	50	4	8	146	5
ESMERALDAS	ISLA LUIS VARGAS TORRES	08	01	50	4	8	147	5
ESMERALDAS	ISLA LUIS VARGAS TORRES	08	01	50	4	8	148	5
ESMERALDAS	ISLA LUIS VARGAS TORRES	08	01	50	4	8	149	5
ESMERALDAS	ISLA LUIS VARGAS TORRES	08	01	50	4	8	150	5
ESMERALDAS	ISLA LUIS VARGAS TORRES	08	01	50	4	8	151	5
ESMERALDAS	ISLA LUIS VARGAS TORRES	08	01	50	4	8	152	5
ESMERALDAS	ISLA LUIS VARGAS TORRES	08	01	50	4	8	153	5
ESMERALDAS	ISLA LUIS VARGAS TORRES	08	01	50	4	8	154	5

PARROQUIA	BARRIO	PROVINCIA	CANTON	PARROQUIA	ZONA	SECTOR	MANZANA	VALOR M2
ESMERALDAS	ISLA LUIS VARGAS TORRES	08	01	50	4	8	155	5
ESMERALDAS	ISLA LUIS VARGAS TORRES	08	01	50	4	8	156	5
ESMERALDAS	ISLA LUIS VARGAS TORRES	08	01	50	4	8	157	5
ESMERALDAS	ISLA LUIS VARGAS TORRES	08	01	50	4	8	158	5
ESMERALDAS	ISLA LUIS VARGAS TORRES	08	01	50	4	8	159	5
ESMERALDAS	ISLA LUIS VARGAS TORRES	08	01	50	4	8	160	5
ESMERALDAS	ISLA LUIS VARGAS TORRES	08	01	50	4	8	161	5
ESMERALDAS	ISLA LUIS VARGAS TORRES	08	01	50	4	8	162	5
ESMERALDAS	ISLA LUIS VARGAS TORRES	08	01	50	4	8	163	5
ESMERALDAS	ISLA LUIS VARGAS TORRES	08	01	50	4	8	164	5
ESMERALDAS	ISLA LUIS VARGAS TORRES	08	01	50	4	8	165	5
ESMERALDAS	ISLA LUIS VARGAS TORRES	08	01	50	4	8	166	5
ESMERALDAS	ISLA LUIS VARGAS TORRES	08	01	50	4	8	167	5
ESMERALDAS	ISLA LUIS VARGAS TORRES	08	01	50	4	8	168	5
ESMERALDAS	ISLA LUIS VARGAS TORRES	08	01	50	4	8	168	5
ESMERALDAS	ISLA LUIS VARGAS TORRES	08	01	50	4	8	169	5
ESMERALDAS	ISLA LUIS VARGAS TORRES	08	01	50	4	8	170	5
ESMERALDAS	ISLA LUIS VARGAS TORRES	08	01	50	4	8	170	5
ESMERALDAS	ISLA LUIS VARGAS TORRES	08	01	50	4	8	171	5
ESMERALDAS	ISLA LUIS VARGAS TORRES	08	01	50	4	8	171	5
ESMERALDAS	ISLA LUIS VARGAS TORRES	08	01	50	4	8	172	5
ESMERALDAS	ISLA LUIS VARGAS TORRES	08	01	50	4	8	173	5
ESMERALDAS	ISLA LUIS VARGAS TORRES	08	01	50	4	8	174	5
ESMERALDAS	ISLA LUIS VARGAS TORRES	08	01	50	4	8	175	5
ESMERALDAS	ISLA LUIS VARGAS TORRES	08	01	50	4	8	176	5
ESMERALDAS	ISLA LUIS VARGAS TORRES	08	01	50	4	8	177	5
ESMERALDAS	ISLA LUIS VARGAS TORRES	08	01	50	4	8	178	5
ESMERALDAS	ISLA LUIS VARGAS TORRES	08	01	50	4	8	179	5
ESMERALDAS	ISLA LUIS VARGAS TORRES	08	01	50	4	8	180	5
ESMERALDAS	ISLA LUIS VARGAS TORRES	08	01	50	4	8	181	5
ESMERALDAS	ISLA LUIS VARGAS TORRES	08	01	50	4	8	182	5

PARROQUIA	BARRIO	PROVINCIA	CANTON	PARROQUIA	ZONA	SECTOR	MANZANA	VALOR M2
ESMERALDAS	ISLA LUIS VARGAS TORRES	08	01	50	4	8	183	5
ESMERALDAS	ISLA LUIS VARGAS TORRES	08	01	50	4	8	184	5
ESMERALDAS	ISLA LUIS VARGAS TORRES	08	01	50	4	8	185	5
ESMERALDAS	ISLA LUIS VARGAS TORRES	08	01	50	4	8	186	5
ESMERALDAS	ISLA LUIS VARGAS TORRES	08	01	50	4	8	187	5
ESMERALDAS	ISLA LUIS VARGAS TORRES	08	01	50	4	8	188	5
ESMERALDAS	ISLA LUIS VARGAS TORRES	08	01	50	4	8	189	5
ESMERALDAS	ISLA LUIS VARGAS TORRES	08	01	50	4	8	190	5
ESMERALDAS	ISLA LUIS VARGAS TORRES	08	01	50	4	8	191	5
ESMERALDAS	ISLA LUIS VARGAS TORRES	08	01	50	4	8	192	5
ESMERALDAS	ISLA LUIS VARGAS TORRES	08	01	50	4	8	193	5
ESMERALDAS	ISLA LUIS VARGAS TORRES	08	01	50	4	8	195	5
ESMERALDAS	ISLA LUIS VARGAS TORRES	08	01	50	4	8	196	5
ESMERALDAS	ISLA LUIS VARGAS TORRES	08	01	50	4	8	197	5
ESMERALDAS	ISLA LUIS VARGAS TORRES	08	01	50	4	8	198	5
ESMERALDAS	ISLA LUIS VARGAS TORRES	08	01	50	4	8	199	5
ESMERALDAS	ISLA LUIS VARGAS TORRES	08	01	50	4	8	200	5
ESMERALDAS	ISLA LUIS VARGAS TORRES	08	01	50	4	8	201	5
ESMERALDAS	ISLA LUIS VARGAS TORRES	08	01	50	4	8	202	5
ESMERALDAS	ISLA LUIS VARGAS TORRES	08	01	50	4	8	203	5
ESMERALDAS	ISLA LUIS VARGAS TORRES	08	01	50	4	8	204	5
ESMERALDAS	ISLA LUIS VARGAS TORRES	08	01	50	4	8	205	5
ESMERALDAS	ISLA LUIS VARGAS TORRES	08	01	50	4	8	206	5
ESMERALDAS	ISLA LUIS VARGAS TORRES	08	01	50	4	8	207	5
ESMERALDAS	ISLA LUIS VARGAS TORRES	08	01	50	4	8	208	5
ESMERALDAS	ISLA LUIS VARGAS TORRES	08	01	50	4	8	209	5
ESMERALDAS	ISLA LUIS VARGAS TORRES	08	01	50	4	8	210	5
ESMERALDAS	ISLA LUIS VARGAS TORRES	08	01	50	4	8	211	5
ESMERALDAS	ISLA LUIS VARGAS TORRES	08	01	50	4	8	NULL	5
ESMERALDAS	ISLA PIEDAD	08	01	50	4	1	001	65
ESMERALDAS	ISLA PIEDAD	08	01	50	4	1	002	20
ESMERALDAS	ISLA PIEDAD	08	01	50	4	1	003	20
ESMERALDAS	ISLA PIEDAD	08	01	50	4	1	004	20

PARROQUIA	BARRIO	PROVINCIA	CANTON	PARROQUIA	ZONA	SECTOR	MANZANA	VALOR M2
ESMERALDAS	ISLA PIEDAD	08	01	50	4	1	005	20
ESMERALDAS	ISLA PIEDAD	08	01	50	4	1	006	20
ESMERALDAS	ISLA PIEDAD	08	01	50	4	1	007	13
ESMERALDAS	ISLA PIEDAD	08	01	50	4	1	008	13
ESMERALDAS	ISLA PIEDAD	08	01	50	4	1	009	13
ESMERALDAS	ISLA PIEDAD	08	01	50	4	1	010	20
ESMERALDAS	ISLA PIEDAD	08	01	50	4	1	011	20
ESMERALDAS	ISLA PIEDAD	08	01	50	4	1	012	20
ESMERALDAS	ISLA PIEDAD	08	01	50	4	1	013	20
ESMERALDAS	ISLA PIEDAD	08	01	50	4	1	014	45
ESMERALDAS	ISLA PIEDAD	08	01	50	4	1	015	65
ESMERALDAS	ISLA PIEDAD	08	01	50	4	1	016	65
ESMERALDAS	ISLA PIEDAD	08	01	50	4	1	017	45
ESMERALDAS	ISLA PIEDAD	08	01	50	4	1	018	45
ESMERALDAS	ISLA PIEDAD	08	01	50	4	1	019	20
ESMERALDAS	ISLA PIEDAD	08	01	50	4	1	020	13
ESMERALDAS	ISLA PIEDAD	08	01	50	4	1	021	13
ESMERALDAS	ISLA PIEDAD	08	01	50	4	1	022	13
ESMERALDAS	ISLA PIEDAD	08	01	50	4	1	023	13
ESMERALDAS	ISLA PIEDAD	08	01	50	4	1	024	13
ESMERALDAS	ISLA PIEDAD	08	01	50	4	1	025	20
ESMERALDAS	ISLA PIEDAD	08	01	50	4	1	026	45
ESMERALDAS	ISLA PIEDAD	08	01	50	4	1	027	65
ESMERALDAS	ISLA PIEDAD	08	01	50	4	1	028	45
ESMERALDAS	ISLA PIEDAD	08	01	50	4	1	029	20
ESMERALDAS	ISLA PIEDAD	08	01	50	4	1	030	20
ESMERALDAS	ISLA PIEDAD	08	01	50	4	1	031	20
ESMERALDAS	ISLA PIEDAD	08	01	50	4	1	032	20
ESMERALDAS	ISLA PIEDAD	08	01	50	4	1	033	13
ESMERALDAS	ISLA PIEDAD	08	01	50	4	1	034	13
ESMERALDAS	ISLA PIEDAD	08	01	50	4	1	035	20
ESMERALDAS	ISLA PIEDAD	08	01	50	4	1	036	20
ESMERALDAS	ISLA PIEDAD	08	01	50	4	1	037	20
ESMERALDAS	ISLA PIEDAD	08	01	50	4	1	038	13
ESMERALDAS	ISLA PIEDAD	08	01	50	4	1	039	13
ESMERALDAS	ISLA PIEDAD	08	01	50	4	1	040	13
ESMERALDAS	ISLA PIEDAD	08	01	50	4	1	041	13
ESMERALDAS	ISLA PIEDAD	08	01	50	4	1	042	13
ESMERALDAS	ISLA PIEDAD	08	01	50	4	1	043	20
ESMERALDAS	ISLA PIEDAD	08	01	50	4	1	044	20
ESMERALDAS	ISLA PIEDAD	08	01	50	4	1	045	45
ESMERALDAS	ISLA PIEDAD	08	01	50	4	1	046	65
ESMERALDAS	ISLA PIEDAD	08	01	50	4	1	050	20
ESMERALDAS	ISLA ROBERTO LUIS CERVANTES	08	01	50	1	1	004	13
ESMERALDAS	ISLA ROBERTO LUIS CERVANTES	08	01	50	5	1	034	13
ESMERALDAS	ISLA ROBERTO LUIS CERVANTES	08	01	50	7	1	001	13
ESMERALDAS	ISLA ROBERTO LUIS CERVANTES	08	01	50	7	1	002	13
ESMERALDAS	ISLA ROBERTO LUIS CERVANTES	08	01	50	7	1	003	13
ESMERALDAS	ISLA ROBERTO LUIS CERVANTES	08	01	50	7	1	005	13
ESMERALDAS	ISLA ROBERTO LUIS CERVANTES	08	01	50	7	1	006	13
ESMERALDAS	ISLA ROBERTO LUIS CERVANTES	08	01	50	7	1	007	13
ESMERALDAS	ISLA ROBERTO LUIS CERVANTES	08	01	50	7	1	008	13

PARROQUIA	BARRIO	PROVINCIA	CANTON	PARROQUIA	ZONA	SECTOR	MANZANA	VALOR M2
ESMERALDAS	ISLA ROBERTO LUIS CERVANTES	08	01	50	7	1	009	13
ESMERALDAS	ISLA ROBERTO LUIS CERVANTES	08	01	50	7	1	010	13
ESMERALDAS	ISLA ROBERTO LUIS CERVANTES	08	01	50	7	1	011	13
ESMERALDAS	ISLA ROBERTO LUIS CERVANTES	08	01	50	7	1	012	13
ESMERALDAS	ISLA ROBERTO LUIS CERVANTES	08	01	50	7	1	013	13
ESMERALDAS	ISLA ROBERTO LUIS CERVANTES	08	01	50	7	1	014	13
ESMERALDAS	ISLA ROBERTO LUIS CERVANTES	08	01	50	7	1	015	13
ESMERALDAS	ISLA ROBERTO LUIS CERVANTES	08	01	50	7	1	016	13
ESMERALDAS	ISLA ROBERTO LUIS CERVANTES	08	01	50	7	1	017	13
ESMERALDAS	ISLA ROBERTO LUIS CERVANTES	08	01	50	7	1	018	13
ESMERALDAS	ISLA SANTA CRUZ	08	01	50	4	1	039	13
ESMERALDAS	ISLA SANTA CRUZ	08	01	50	4	1	053	13
ESMERALDAS	ISLA SANTA CRUZ	08	01	50	4	1	054	13
ESMERALDAS	ISLA SANTA CRUZ	08	01	50	4	1	055	13
ESMERALDAS	ISLA SANTA CRUZ	08	01	50	4	1	056	13
ESMERALDAS	ISLA SANTA CRUZ	08	01	50	5	1	006	20
ESMERALDAS	ISLA SANTA CRUZ	08	01	50	5	1	007	20
ESMERALDAS	JOVENUD	08	01	50	3	3	023	40
ESMERALDAS	PROGRESISTA	08	01	50	3	3	024	40
ESMERALDAS	JOVENUD	08	01	50	3	3	025	40
ESMERALDAS	PROGRESISTA	08	01	50	3	3	026	40
ESMERALDAS	JOVENUD	08	01	50	3	3	027	40
ESMERALDAS	PROGRESISTA	08	01	50	3	3	028	40
ESMERALDAS	JOVENUD	08	01	50	3	3	029	40
ESMERALDAS	PROGRESISTA	08	01	50	3	3	034	20
ESMERALDAS	JOVENUD	08	01	50	3	3	035	20
ESMERALDAS	PROGRESISTA	08	01	50	3	3	036	20
ESMERALDAS	JOVENUD	08	01	50	3	3	037	20
ESMERALDAS	PROGRESISTA	08	01	50	3	3	038	20
ESMERALDAS	PROGRESISTA	08	01	50	3	3	039	20
ESMERALDAS	LAS ORQUIDEAS	08	01	50	4	7	003	20
ESMERALDAS	LAS ORQUIDEAS	08	01	50	4	7	004	40
ESMERALDAS	LAS ORQUIDEAS	08	01	50	4	7	005	40
ESMERALDAS	LAS ORQUIDEAS	08	01	50	4	7	006	20
ESMERALDAS	LOS ALMENDROS	08	01	50	4	5	020	20
ESMERALDAS	LOS ALMENDROS	08	01	50	4	5	029	55
ESMERALDAS	LOS ALMENDROS	08	01	50	4	5	032	55
ESMERALDAS	LOS ALMENDROS	08	01	50	4	5	034	55
ESMERALDAS	PARAISO	08	01	50	4	1	047	65
ESMERALDAS	PARAISO	08	01	50	4	1	048	55
ESMERALDAS	PARAISO	08	01	50	4	1	049	20
ESMERALDAS	PARAISO	08	01	50	4	1	050	20
ESMERALDAS	PARAISO	08	01	50	4	1	051	20
ESMERALDAS	PARAISO	08	01	50	4	1	052	20
ESMERALDAS	PARAISO	08	01	50	4	1	057	20
ESMERALDAS	PARAISO	08	01	50	4	1	058	55
ESMERALDAS	PARAISO	08	01	50	4	1	059	55
ESMERALDAS	PARAISO	08	01	50	4	1	060	45
ESMERALDAS	PARAISO	08	01	50	4	1	061	130
ESMERALDAS	PUERTO LIMON	08	01	50	1	1	005	13
ESMERALDAS	PUERTO LIMON	08	01	50	3	1	001	75
ESMERALDAS	PUERTO LIMON	08	01	50	3	1	002	13

PARROQUIA	BARRIO	PROVINCIA	CANTON	PARROQUIA	ZONA	SECTOR	MANZANA	VALOR M2
ESMERALDAS	PUERTO LIMON	08	01	50	3	1	003	13
ESMERALDAS	PUERTO LIMON	08	01	50	3	1	004	13
ESMERALDAS	PUERTO LIMON	08	01	50	3	1	006	13
ESMERALDAS	PUERTO LIMON	08	01	50	3	1	007	13
ESMERALDAS	PUERTO LIMON	08	01	50	3	1	008	13
ESMERALDAS	PUERTO LIMON	08	01	50	3	1	009	25
ESMERALDAS	PUERTO LIMON	08	01	50	3	1	010	25
ESMERALDAS	PUERTO LIMON	08	01	50	3	1	011	25
ESMERALDAS	PUERTO LIMON	08	01	50	3	1	012	13
ESMERALDAS	PUERTO LIMON	08	01	50	3	1	013	13
ESMERALDAS	PUERTO LIMON	08	01	50	3	1	014	13
ESMERALDAS	PUERTO LIMON	08	01	50	3	1	015	13
ESMERALDAS	PUERTO LIMON	08	01	50	3	1	016	13
ESMERALDAS	PUERTO LIMON	08	01	50	3	1	017	25
ESMERALDAS	PUERTO LIMON	08	01	50	3	1	018	13
ESMERALDAS	PUERTO LIMON	08	01	50	3	1	019	13
ESMERALDAS	PUERTO LIMON	08	01	50	3	1	020	13
ESMERALDAS	PUERTO LIMON	08	01	50	3	1	021	25
ESMERALDAS	PUERTO LIMON	08	01	50	3	1	092	13
ESMERALDAS	SAN MARTIN DE PORRAS BAJO	08	01	50	4	6	012	55
ESMERALDAS	SAN MARTIN DE PORRAS BAJO	08	01	50	4	6	013	20
ESMERALDAS	SAN MARTIN DE PORRAS BAJO	08	01	50	5	5	001	20
ESMERALDAS	SAN MARTIN DE PORRAS BAJO	08	01	50	5	5	002	20
ESMERALDAS	SAN MARTIN DE PORRAS BAJO	08	01	50	5	5	004	20
ESMERALDAS	SAN MARTIN DE PORRAS BAJO	08	01	50	5	5	005	20
ESMERALDAS	SAN MARTIN DE PORRAS BAJO	08	01	50	5	5	007	20
ESMERALDAS	SAN MARTIN DE PORRAS BAJO	08	01	50	5	5	010	20
ESMERALDAS	SAN MARTIN DE PORRAS BAJO	08	01	50	5	5	011	13
ESMERALDAS	SAN MARTIN DE PORRAS BAJO	08	01	50	5	5	012	13
ESMERALDAS	SAN MARTIN DE PORRAS BAJO	08	01	50	5	5	013	13
ESMERALDAS	SAN MARTIN DE PORRAS BAJO	08	01	50	5	5	014	20
ESMERALDAS	SAN MARTIN DE PORRAS BAJO	08	01	50	5	5	015	20
ESMERALDAS	SAN MARTIN DE PORRAS BAJO	08	01	50	5	5	016	20
ESMERALDAS	SAN MARTIN DE PORRAS BAJO	08	01	50	5	5	017	13
ESMERALDAS	SAN MARTIN DE PORRAS BAJO	08	01	50	5	5	018	13
ESMERALDAS	SAN MARTIN DE PORRAS BAJO	08	01	50	5	5	019	20
ESMERALDAS	SAN MARTIN DE PORRAS BAJO	08	01	50	5	5	020	13
ESMERALDAS	SAN MARTIN DE PORRAS BAJO	08	01	50	5	5	021	13
ESMERALDAS	SAN MARTIN DE PORRAS BAJO	08	01	50	5	5	022	13
ESMERALDAS	SAN MARTIN DE PORRAS BAJO	08	01	50	5	5	023	20

PARROQUIA	BARRIO	PROVINCIA	CANTON	PARROQUIA	ZONA	SECTOR	MANZANA	VALOR M2
ESMERALDAS	SAN MARTIN DE PORRAS BAJO	08	01	50	5	5	024	13
ESMERALDAS	SAN MARTIN DE PORRES ALTO	08	01	50	4	6	002	20
ESMERALDAS	SAN MARTIN DE PORRES ALTO	08	01	50	4	6	003	20
ESMERALDAS	SAN MARTIN DE PORRES ALTO	08	01	50	4	6	008	13
ESMERALDAS	SAN MARTIN DE PORRES ALTO	08	01	50	4	6	009	20
ESMERALDAS	SAN MARTIN DE PORRES ALTO	08	01	50	4	6	010	20
ESMERALDAS	SAN MARTIN DE PORRES ALTO	08	01	50	4	6	014	20
ESMERALDAS	SAN MARTIN DE PORRES ALTO	08	01	50	4	6	015	20
ESMERALDAS	SAN MARTIN DE PORRES ALTO	08	01	50	5	5	001	20
ESMERALDAS	SAN MARTIN DE PORRES ALTO	08	01	50	5	5	006	20
ESMERALDAS	SAN MARTIN DE PORRES ALTO	08	01	50	5	5	007	20
ESMERALDAS	SAN MARTIN DE PORRES ALTO	08	01	50	5	5	008	20
ESMERALDAS	SAN MARTIN DE PORRES ALTO	08	01	50	5	5	008	20
ESMERALDAS	SAN MARTIN DE PORRES ALTO	08	01	50	5	5	009	20
ESMERALDAS	SAN PEDRO	08	01	50	3	3	008	100
ESMERALDAS	SAN PEDRO	08	01	50	3	3	009	40
ESMERALDAS	SAN PEDRO	08	01	50	4	5	005	100
ESMERALDAS	SAN PEDRO	08	01	50	4	5	005	90
ESMERALDAS	SANTA CRUZ	08	01	50	3	3	006	20
ESMERALDAS	SANTA CRUZ	08	01	50	3	3	006	100
ESMERALDAS	SANTA CRUZ	08	01	50	3	3	008	100
ESMERALDAS	SANTA CRUZ	08	01	50	3	3	012	40
ESMERALDAS	SANTA CRUZ	08	01	50	3	3	013	40
ESMERALDAS	SANTA CRUZ	08	01	50	3	3	017	40
ESMERALDAS	SANTA CRUZ	08	01	50	3	3	019	40
ESMERALDAS	SANTA CRUZ	08	01	50	3	3	020	40
ESMERALDAS	SANTA CRUZ	08	01	50	3	3	023	40
ESMERALDAS	SANTA CRUZ	08	01	50	3	3	030	20
ESMERALDAS	SANTA CRUZ	08	01	50	3	3	031	20
ESMERALDAS	SANTA CRUZ	08	01	50	4	7	006	20
ESMERALDAS	SANTA CRUZ	08	01	50	4	7	007	20
ESMERALDAS	SANTA CRUZ	08	01	50	4	7	008	20
ESMERALDAS	SANTA MARTHA 1	08	01	50	3	1	050	45
ESMERALDAS	SANTA MARTHA 1	08	01	50	3	1	053	25
ESMERALDAS	SANTA MARTHA 1	08	01	50	3	1	060	45
ESMERALDAS	SANTA MARTHA 1	08	01	50	3	1	061	25
ESMERALDAS	SANTA MARTHA 1	08	01	50	3	1	062	25
ESMERALDAS	SANTA MARTHA 1	08	01	50	3	1	064	25
ESMERALDAS	SANTA MARTHA 1	08	01	50	3	1	065	25
ESMERALDAS	SANTA MARTHA 1	08	01	50	3	1	066	25
ESMERALDAS	SANTA MARTHA 1	08	01	50	3	1	067	25
ESMERALDAS	SANTA MARTHA 1	08	01	50	3	1	068	75
ESMERALDAS	SANTA MARTHA 1	08	01	50	3	1	069	75
ESMERALDAS	SANTA MARTHA 1	08	01	50	3	1	070	25
ESMERALDAS	SANTA MARTHA 1	08	01	50	3	1	071	25
ESMERALDAS	SANTA MARTHA 1	08	01	50	3	1	072	25
ESMERALDAS	SANTA MARTHA 1	08	01	50	3	1	078	25
ESMERALDAS	SANTA MARTHA 1	08	01	50	3	1	079	25

PARROQUIA	BARRIO	PROVINCIA	CANTON	PARROQUIA	ZONA	SECTOR	MANZANA	VALOR M2
ESMERALDAS	SANTA MARTHA 1	08	01	50	3	1	080	25
ESMERALDAS	SANTA MARTHA 1	08	01	50	3	1	081	75
ESMERALDAS	SANTA MARTHA 1	08	01	50	3	1	082	25
ESMERALDAS	SANTA MARTHA 1	08	01	50	3	1	088	25
ESMERALDAS	SANTA MARTHA 1	08	01	50	3	1	089	25
ESMERALDAS	SANTA MARTHA 1	08	01	50	3	1	090	25
ESMERALDAS	SANTA MARTHA 1	08	01	50	3	1	091	100
ESMERALDAS	SANTA MARTHA 2	08	01	50	3	1	044	13
ESMERALDAS	SANTA MARTHA 2	08	01	50	3	1	054	13
ESMERALDAS	SANTA MARTHA 2	08	01	50	3	1	055	13
ESMERALDAS	SANTA MARTHA 2	08	01	50	3	1	056	13
ESMERALDAS	SANTA MARTHA 2	08	01	50	3	1	057	13
ESMERALDAS	SANTA MARTHA 2	08	01	50	3	1	058	13
ESMERALDAS	SANTA MARTHA 2	08	01	50	3	1	073	13
ESMERALDAS	SANTA MARTHA 2	08	01	50	3	1	074	13
ESMERALDAS	SANTA MARTHA 2	08	01	50	3	1	075	13
ESMERALDAS	SANTA MARTHA 2	08	01	50	3	1	076	13
ESMERALDAS	SANTA MARTHA 2	08	01	50	3	1	077	13
ESMERALDAS	SANTA MARTHA 2	08	01	50	3	1	083	13
ESMERALDAS	SANTA MARTHA 2	08	01	50	3	1	084	13
ESMERALDAS	SANTA MARTHA 2	08	01	50	3	1	085	13
ESMERALDAS	SANTA MARTHA 2	08	01	50	3	1	086	13
ESMERALDAS	SANTA MARTHA 2	08	01	50	3	1	087	13
ESMERALDAS	SANTAS VAINAS	08	01	50	3	3	006	100
ESMERALDAS	SANTAS VAINAS	08	01	50	3	3	006	20
ESMERALDAS	SANTAS VAINAS	08	01	50	3	3	009	40
ESMERALDAS	SANTAS VAINAS	08	01	50	3	3	010	40
ESMERALDAS	SANTAS VAINAS	08	01	50	4	5	001	55
ESMERALDAS	SANTAS VAINAS	08	01	50	4	5	002	55
ESMERALDAS	SANTAS VAINAS	08	01	50	4	5	003	55
ESMERALDAS	SANTAS VAINAS	08	01	50	4	5	004	55
ESMERALDAS	SANTAS VAINAS	08	01	50	4	5	005	90
ESMERALDAS	SANTAS VAINAS	08	01	50	4	5	005	100
ESMERALDAS	SANTAS VAINAS	08	01	50	4	5	005	14
ESMERALDAS	SANTAS VAINAS	08	01	50	4	5	006	55
ESMERALDAS	SANTAS VAINAS	08	01	50	4	5	007	55
ESMERALDAS	SANTAS VAINAS	08	01	50	4	5	008	55
ESMERALDAS	SANTAS VAINAS	08	01	50	4	5	009	55
ESMERALDAS	SANTAS VAINAS	08	01	50	4	5	010	55
ESMERALDAS	SANTAS VAINAS	08	01	50	4	5	021	55
ESMERALDAS	SANTAS VAINAS	08	01	50	4	5	022	55
ESMERALDAS	SANTAS VAINAS	08	01	50	4	5	023	55
ESMERALDAS	SANTAS VAINAS	08	01	50	4	5	025	14
ESMERALDAS	SANTAS VAINAS	08	01	50	4	5	026	55
ESMERALDAS	SANTAS VAINAS	08	01	50	4	5	027	55
ESMERALDAS	SANTAS VAINAS	08	01	50	4	5	028	55
ESMERALDAS	SANTAS VAINAS	08	01	50	4	5	029	55
ESMERALDAS	SANTAS VAINAS	08	01	50	4	5	033	55
ESMERALDAS	SANTAS VAINAS	08	01	50	4	6	002	20
ESMERALDAS	SANTAS VAINAS	08	01	50	4	6	003	20
ESMERALDAS	SANTAS VAINAS	08	01	50	4	6	004	20
ESMERALDAS	SANTAS VAINAS	08	01	50	4	6	005	55
ESMERALDAS	SANTAS VAINAS	08	01	50	4	6	006	55
ESMERALDAS	SANTAS VAINAS	08	01	50	4	6	007	20
ESMERALDAS	SANTAS VAINAS	08	01	50	4	6	011	55
ESMERALDAS	SANTAS VAINAS	08	01	50	4	6	016	20
ESMERALDAS	SANTAS VAINAS	08	01	50	4	7	011	55
ESMERALDAS	SANTAS VAINAS	08	01	50	4	7	012	55
ESMERALDAS	SANTAS VAINAS	08	01	50	4	7	013	13
ESMERALDAS	SECTOR PARADA 7	08	01	50	3	2	001	160
ESMERALDAS	SECTOR PARADA 7	08	01	50	3	2	002	160
ESMERALDAS	SECTOR PARADA 7	08	01	50	3	2	014	160

PARROQUIA	BARRIO	PROVINCIA	CANTON	PARROQUIA	ZONA	SECTOR	MANZANA	VALOR M2
ESMERALDAS	SECTOR PARADA 7	08	01	50	3	3	001	110
ESMERALDAS	SECTOR PARADA 7	08	01	50	3	3	002	110
ESMERALDAS	SECTOR PARADA 7	08	01	50	3	3	003	110
ESMERALDAS	EXPANSION PARROQUIA ESMERALDAS	08	01	50	8	9	001	5
LUIS TELLO	DALNECANO LAS PALMAS	08	01	50	1	1	001	160
LUIS TELLO	DALNECANO LAS PALMAS	08	01	50	1	1	002	160
LUIS TELLO	DALNECANO LAS PALMAS	08	01	50	1	2	001	35
LUIS TELLO	DALNECANO LAS PALMAS	08	01	50	1	2	001	160
LUIS TELLO	DALNECANO LAS PALMAS	08	01	50	1	2	001	330
LUIS TELLO	BRISAS DEL MAR	08	01	50	1	4	008	20
LUIS TELLO	BRISAS DEL MAR	08	01	50	1	4	009	20
LUIS TELLO	EL COQUITO	08	01	50	1	3	001	55
LUIS TELLO	EL COQUITO	08	01	50	1	3	002	55
LUIS TELLO	EL COQUITO	08	01	50	1	3	015	55
LUIS TELLO	EL COQUITO	08	01	50	1	3	017	55
LUIS TELLO	EL COQUITO	08	01	50	1	4	001	55
LUIS TELLO	EL COQUITO	08	01	50	1	4	005	55
LUIS TELLO	EL EMBUDO	08	01	50	1	4	016	20
LUIS TELLO	EL EMBUDO	08	01	50	1	5	003	20
LUIS TELLO	EL EMBUDO	08	01	50	1	5	004	20
LUIS TELLO	EL EMBUDO	08	01	50	1	5	005	20
LUIS TELLO	EL EMBUDO	08	01	50	1	5	011	20
LUIS TELLO	EL FARO	08	01	50	1	1	001	35
LUIS TELLO	EL FARO	08	01	50	1	1	001	160
LUIS TELLO	EL FARO	08	01	50	1	2	001	160
LUIS TELLO	EL FARO	08	01	50	1	2	001	35
LUIS TELLO	EL FARO	08	01	50	1	2	017	100
LUIS TELLO	EL FARO	08	01	50	1	2	019	50
LUIS TELLO	EL FARO	08	01	50	1	4	003	55
LUIS TELLO	EL FARO	08	01	50	1	4	004	55
LUIS TELLO	EL FARO	08	01	50	1	5	001	55
LUIS TELLO	EL FARO	08	01	50	1	5	009	55
LUIS TELLO	EL FARO	08	01	50	1	5	013	45
LUIS TELLO	EL FARO	08	01	50	1	5	016	40
LUIS TELLO	EL PANECILLO	08	01	50	1	2	013	100
LUIS TELLO	EL PANECILLO	08	01	50	1	2	014	100
LUIS TELLO	EL PANECILLO	08	01	50	1	3	002	55
LUIS TELLO	EL PANECILLO	08	01	50	1	3	006	55
LUIS TELLO	EL PANECILLO	08	01	50	1	3	007	55
LUIS TELLO	EL PANECILLO	08	01	50	1	3	017	55
LUIS TELLO	EL PANECILLO	08	01	50	1	3	018	55
LUIS TELLO	EL PANECILLO	08	01	50	1	3	019	55
LUIS TELLO	EL PANECILLO	08	01	50	1	3	020	80
LUIS TELLO	EL PANECILLO	08	01	50	1	3	021	80
LUIS TELLO	EL PANECILLO	08	01	50	1	3	022	55
LUIS TELLO	EL PANECILLO	08	01	50	1	3	023	55
LUIS TELLO	EL PANECILLO	08	01	50	1	3	024	55
LUIS TELLO	EL PANECILLO	08	01	50	1	3	025	55
LUIS TELLO	EL REGOCIJO	08	01	50	1	1	001	35
LUIS TELLO	EL REGOCIJO	08	01	50	1	1	001	160
LUIS TELLO	EL REGOCIJO	08	01	50	1	1	005	35
LUIS TELLO	EL REGOCIJO	08	01	50	1	1	006	45
LUIS TELLO	EL REGOCIJO	08	01	50	1	1	007	45
LUIS TELLO	EL REGOCIJO	08	01	50	1	2	001	160
LUIS TELLO	EL REGOCIJO	08	01	50	1	2	001	35
LUIS TELLO	EL REGOCIJO	08	01	50	1	5	020	20
LUIS TELLO	EL REGOCIJO	08	01	50	1	5	021	17
LUIS TELLO	EL REGOCIJO	08	01	50	1	5	022	17
LUIS TELLO	EL REGOCIJO	08	01	50	1	5	023	17
LUIS TELLO	EL REGOCIJO	08	01	50	1	5	024	20

PARROQUIA	BARRIO	PROVINCIA	CANTON	PARROQUIA	ZONA	SECTOR	MANZANA	VALOR M2
LUIS TELLO	EL REGOCIJO	08	01	50	1	5	025	20
LUIS TELLO	EL REGOCIJO	08	01	50	1	5	026	20
LUIS TELLO	EL REGOCIJO	08	01	50	1	5	027	20
LUIS TELLO	EL REGOCIJO	08	01	50	1	5	028	20
LUIS TELLO	LA PRIMAVERA	08	01	50	1	3	001	55
LUIS TELLO	LA PRIMAVERA	08	01	50	1	4	001	55
LUIS TELLO	LA PRIMAVERA	08	01	50	1	4	002	55
LUIS TELLO	LAS PALMAS	08	01	50	1	1	001	330
LUIS TELLO	LAS PALMAS	08	01	50	1	1	001	160
LUIS TELLO	LAS PALMAS	08	01	50	1	1	001	35
LUIS TELLO	LAS PALMAS	08	01	50	1	1	001	330
LUIS TELLO	LAS PALMAS	08	01	50	1	2	001	160
LUIS TELLO	LAS PALMAS	08	01	50	1	2	001	330
LUIS TELLO	LAS PALMAS	08	01	50	1	2	002	330
LUIS TELLO	LAS PALMAS	08	01	50	1	2	003	330
LUIS TELLO	LAS PALMAS	08	01	50	1	2	004	330
LUIS TELLO	LAS PALMAS	08	01	50	1	2	005	330
LUIS TELLO	LAS PALMAS	08	01	50	1	2	006	330
LUIS TELLO	LAS PALMAS	08	01	50	1	2	007	330
LUIS TELLO	LAS PALMAS	08	01	50	1	2	008	330
LUIS TELLO	LAS PALMAS	08	01	50	1	2	009	330
LUIS TELLO	LAS PALMAS	08	01	50	1	2	010	330
LUIS TELLO	LAS PALMAS	08	01	50	1	2	011	240
LUIS TELLO	LAS PALMAS	08	01	50	1	2	012	100
LUIS TELLO	LAS PALMAS	08	01	50	1	2	013	100
LUIS TELLO	LAS PALMAS	08	01	50	1	2	014	100
LUIS TELLO	LAS PALMAS	08	01	50	1	2	015	100
LUIS TELLO	LAS PALMAS	08	01	50	1	2	016	100
LUIS TELLO	LAS PALMAS	08	01	50	1	2	017	100
LUIS TELLO	LAS PALMAS	08	01	50	1	2	018	100
LUIS TELLO	LAS PALMAS	08	01	50	1	2	020	330
LUIS TELLO	LAS PALMAS	08	01	50	1	2	021	330
LUIS TELLO	LAS PALMAS	08	01	50	1	2	022	330
LUIS TELLO	LAS PALMAS	08	01	50	1	2	023	330
LUIS TELLO	LAS PALMAS	08	01	50	1	2	024	330
LUIS TELLO	LAS PALMAS	08	01	50	1	2	025	330
LUIS TELLO	LAS PALMAS	08	01	50	1	2	026	330
LUIS TELLO	LAS PALMAS	08	01	50	1	2	027	330
LUIS TELLO	LAS PALMAS	08	01	50	1	2	028	330
LUIS TELLO	LAS PALMAS	08	01	50	1	2	029	240
LUIS TELLO	MINA DE PIEDRA	08	01	50	1	5	002	55
LUIS TELLO	MINA DE PIEDRA	08	01	50	1	5	003	20
LUIS TELLO	MINA DE PIEDRA	08	01	50	1	5	005	20
LUIS TELLO	MINA DE PIEDRA	08	01	50	1	5	006	20
LUIS TELLO	MINA DE PIEDRA	08	01	50	1	5	007	20
LUIS TELLO	MINA DE PIEDRA	08	01	50	1	5	008	20
LUIS TELLO	MINA DE PIEDRA	08	01	50	1	5	009	55
LUIS TELLO	MINA DE PIEDRA	08	01	50	1	5	010	20
LUIS TELLO	MINA DE PIEDRA	08	01	50	1	5	011	20
LUIS TELLO	MINA DE PIEDRA	08	01	50	1	5	012	20
LUIS TELLO	MINA DE PIEDRA	08	01	50	1	5	014	20
LUIS TELLO	MINA DE PIEDRA	08	01	50	1	5	015	20
LUIS TELLO	MINA DE PIEDRA	08	01	50	1	5	017	20
LUIS TELLO	MINA DE PIEDRA	08	01	50	1	5	018	20
LUIS TELLO	MINA DE PIEDRA	08	01	50	1	5	019	40
LUIS TELLO	MINA DE PIEDRA	08	01	50	1	5	020	20
LUIS TELLO	MIRAMAR	08	01	50	1	4	006	30
LUIS TELLO	MIRAMAR	08	01	50	1	4	007	20
LUIS TELLO	MIRAMAR	08	01	50	1	4	008	20
LUIS TELLO	MODELO	08	01	50	1	3	011	80
LUIS TELLO	MODELO	08	01	50	1	3	012	80
LUIS TELLO	MODELO	08	01	50	1	3	013	20

PARROQUIA	BARRIO	PROVINCIA	CANTON	PARROQUIA	ZONA	SECTOR	MANZANA	VALOR M2
LUIS TELLO	MODELO	08	01	50	1	3	014	80
LUIS TELLO	SECTOR PARADA 12	08	01	50	1	3	010	110
LUIS TELLO	SIMON BOLIVAR	08	01	50	1	1	017	14
LUIS TELLO	SIMON BOLIVAR	08	01	50	1	4	010	20
LUIS TELLO	SIMON BOLIVAR	08	01	50	1	4	014	20
LUIS TELLO	TERCER PISO	08	01	50	1	2	015	100
LUIS TELLO	TERCER PISO	08	01	50	1	2	016	100
LUIS TELLO	TERCER PISO	08	01	50	1	2	017	100
LUIS TELLO	TERCER PISO	08	01	50	1	2	018	100
LUIS TELLO	TOBA	08	01	50	1	1	002	160
LUIS TELLO	TOBA	08	01	50	1	3	008	90
LUIS TELLO	TOBA	08	01	50	1	3	009	90
LUIS TELLO	VISTA AL MAR	08	01	50	1	1	017	14
LUIS TELLO	VISTA AL MAR	08	01	50	1	4	007	20
LUIS TELLO	VISTA AL MAR	08	01	50	1	4	010	20
LUIS TELLO	VISTA AL MAR	08	01	50	1	4	011	20
LUIS TELLO	VISTA AL MAR	08	01	50	1	4	012	35
LUIS TELLO	VISTA AL MAR	08	01	50	1	4	013	20
LUIS TELLO	VISTA AL MAR	08	01	50	1	4	014	20
LUIS TELLO	VISTA AL MAR	08	01	50	1	4	016	20
LUIS TELLO	ZONA NAVAL	08	01	50	1	1	003	160
MAJUA	EL DESCANSO	08	01	59	1	1	013	5
MAJUA	EL DESCANSO	08	01	59	1	1	014	5
MAJUA	EL DESCANSO	08	01	59	1	1	015	5
MAJUA	EL DESCANSO	08	01	59	1	1	016	5
SAN MATEO	SAN MATEO CENTRO POBLADO	08	01	63	1	1	001	30
SAN MATEO	SAN MATEO CENTRO POBLADO	08	01	63	1	1	002	30
SAN MATEO	SAN MATEO CENTRO POBLADO	08	01	63	1	1	003	30
SAN MATEO	SAN MATEO CENTRO POBLADO	08	01	63	1	1	004	30
SAN MATEO	SAN MATEO CENTRO POBLADO	08	01	63	1	1	005	30
SAN MATEO	SAN MATEO CENTRO POBLADO	08	01	63	1	1	006	30
SAN MATEO	SAN MATEO CENTRO POBLADO	08	01	63	1	1	007	30
SAN MATEO	SAN MATEO CENTRO POBLADO	08	01	63	1	1	008	30
SAN MATEO	SAN MATEO CENTRO POBLADO	08	01	63	1	1	009	30
SAN MATEO	SAN MATEO CENTRO POBLADO	08	01	63	1	1	010	30
SAN MATEO	SAN MATEO CENTRO POBLADO	08	01	63	1	1	011	30
SAN MATEO	SAN MATEO CENTRO POBLADO	08	01	63	1	1	012	30
SAN MATEO	SAN MATEO CENTRO POBLADO	08	01	63	1	1	013	30
SAN MATEO	SAN MATEO CENTRO POBLADO	08	01	63	1	1	014	30
SAN MATEO	SAN MATEO CENTRO POBLADO	08	01	63	1	1	015	30
SAN MATEO	SAN MATEO CENTRO POBLADO	08	01	63	1	1	016	30
SAN MATEO	SAN MATEO CENTRO POBLADO	08	01	63	1	1	017	30
SAN MATEO	SAN MATEO CENTRO POBLADO	08	01	63	1	1	018	30

PARROQUIA	BARRIO	PROVINCIA	CANTON	PARROQUIA	ZONA	SECTOR	MANZANA	VALOR M2
SAN MATEO	SAN MATEO CENTRO POBLADO	08	01	63	1	1	019	30
SAN MATEO	SAN MATEO CENTRO POBLADO	08	01	63	1	1	020	30
SAN MATEO	SAN MATEO CENTRO POBLADO	08	01	63	1	1	021	30
SAN MATEO	SAN MATEO CENTRO POBLADO	08	01	63	1	1	022	30
SAN MATEO	SAN MATEO CENTRO POBLADO	08	01	63	1	1	023	30
SAN MATEO	SAN MATEO CENTRO POBLADO	08	01	63	1	1	024	30
SAN MATEO	SAN MATEO CENTRO POBLADO	08	01	63	1	1	025	30
SAN MATEO	SAN MATEO CENTRO POBLADO	08	01	63	1	1	026	30
SAN MATEO	SAN MATEO CENTRO POBLADO	08	01	63	1	1	027	30
SAN MATEO	SAN MATEO CENTRO POBLADO	08	01	63	1	1	028	30
SAN MATEO	SAN MATEO CENTRO POBLADO	08	01	63	1	1	029	30
SAN MATEO	SAN MATEO CENTRO POBLADO	08	01	63	1	1	030	30
SAN MATEO	SAN MATEO CENTRO POBLADO	08	01	63	1	1	031	30
SAN MATEO	SAN MATEO CENTRO POBLADO	08	01	63	1	1	032	30
SAN MATEO	SAN MATEO CENTRO POBLADO	08	01	63	1	1	033	30
SAN MATEO	SAN MATEO CENTRO POBLADO	08	01	63	1	1	034	30
SAN MATEO	SAN MATEO CENTRO POBLADO	08	01	63	1	1	035	30
SAN MATEO	SAN MATEO CENTRO POBLADO	08	01	63	1	1	036	30
SAN MATEO	SAN MATEO CENTRO POBLADO	08	01	63	1	1	037	30
SAN MATEO	SAN MATEO CENTRO POBLADO	08	01	63	1	1	038	30
SAN MATEO	SAN MATEO CENTRO POBLADO	08	01	63	1	1	039	30
SAN MATEO	SAN MATEO CENTRO POBLADO	08	01	63	1	1	040	30
SAN MATEO	SAN MATEO CENTRO POBLADO	08	01	63	1	1	041	30
SAN MATEO	SAN MATEO CENTRO POBLADO	08	01	63	1	1	042	30
SAN MATEO	SAN MATEO CENTRO POBLADO	08	01	63	1	1	043	30
SAN MATEO	SAN MATEO CENTRO POBLADO	08	01	63	1	1	044	30
SAN MATEO	SAN MATEO CENTRO POBLADO	08	01	63	1	1	045	30
SAN MATEO	SAN MATEO CENTRO POBLADO	08	01	63	1	1	046	30
SAN MATEO	SAN MATEO CENTRO POBLADO	08	01	63	1	1	047	30
SAN MATEO	SAN MATEO CENTRO POBLADO	08	01	63	1	1	048	30
SAN MATEO	SAN MATEO CENTRO POBLADO	08	01	63	1	1	049	30

PARROQUIA	BARRIO	PROVINCIA	CANTON	PARROQUIA	ZONA	SECTOR	MANZANA	VALOR M2
SAN MATEO	ESTEROS DE WILRUS DE	08	01	63	1	1	050	30
SAN MATEO	ESTEROS DE WILRUS DE	08	01	63	1	1	051	17
SAN MATEO	ESTEROS DE WILRUS DE	08	01	63	1	1	052	17
SAN MATEO	ESTEROS DE WILRUS DE	08	01	63	1	1	053	17
SAN MATEO	ESTEROS DE WILRUS DE	08	01	63	1	1	054	17
SAN MATEO	ESTEROS DE WILRUS DE	08	01	63	1	1	055	17
SAN MATEO	ESTEROS DE WILRUS DE	08	01	63	1	1	056	17
SAN MATEO	ESTEROS DE WILRUS DE	08	01	63	1	1	057	17
SAN MATEO	ESTEROS DE WILRUS DE	08	01	63	1	1	058	17
SAN MATEO	ESTEROS DE WILRUS DE	08	01	63	1	1	059	17
SAN MATEO	ESTEROS DE WILRUS DE	08	01	63	1	1	060	17
SAN MATEO	ESTEROS DE WILRUS DE	08	01	63	1	1	061	17
SAN MATEO	ESTEROS DE WILRUS DE	08	01	63	1	1	062	17
SAN MATEO	ESTEROS DE WILRUS DE	08	01	63	1	1	063	17
SAN MATEO	ESTEROS DE WILRUS DE	08	01	63	1	1	064	17
SAN MATEO	ESTEROS DE WILRUS DE	08	01	63	1	1	065	17
SAN MATEO	CAPITAN SIMON PLATA TORRES	08	01	63	1	1	067	17
SAN MATEO	CAPITAN SIMON PLATA TORRES	08	01	63	1	1	068	17
SAN MATEO	CAPITAN SIMON PLATA TORRES	08	01	63	1	1	069	17
SAN MATEO	CAPITAN SIMON PLATA TORRES	08	01	63	1	1	070	17
SAN MATEO	CAPITAN SIMON PLATA TORRES	08	01	63	1	1	071	17
SAN MATEO	CAPITAN SIMON PLATA TORRES	08	01	63	1	1	072	17
SAN MATEO	CAPITAN SIMON PLATA TORRES	08	01	63	1	1	073	17
SAN MATEO	CAPITAN SIMON PLATA TORRES	08	01	63	1	1	074	17
SAN MATEO	CAPITAN SIMON PLATA TORRES	08	01	63	1	1	075	17
SAN MATEO	CAPITAN SIMON PLATA TORRES	08	01	63	1	1	076	17
SAN MATEO	CAPITAN SIMON PLATA TORRES	08	01	63	1	1	077	17
SAN MATEO	CAPITAN SIMON PLATA TORRES	08	01	63	1	1	078	17
SAN MATEO	CAPITAN SIMON PLATA TORRES	08	01	63	1	1	079	17
SAN MATEO	CAPITAN SIMON PLATA TORRES	08	01	63	1	1	080	17
SAN MATEO	CAPITAN SIMON PLATA TORRES	08	01	63	1	1	081	17
SAN MATEO	CAPITAN SIMON PLATA TORRES	08	01	63	1	1	082	17
SAN MATEO	CAPITAN SIMON PLATA TORRES	08	01	63	1	1	083	17
SAN MATEO	CAPITAN SIMON PLATA TORRES	08	01	63	1	1	084	17
SAN MATEO	CAPITAN SIMON PLATA TORRES	08	01	63	1	1	085	17
SAN MATEO	CAPITAN SIMON PLATA TORRES	08	01	63	1	1	086	17
SAN MATEO	CAPITAN SIMON PLATA TORRES	08	01	63	1	1	087	17
SAN MATEO	CAPITAN SIMON PLATA TORRES	08	01	63	1	1	088	17
SAN MATEO	CAPITAN SIMON PLATA TORRES	08	01	63	1	1	089	17

PARROQUIA	BARRIO	PROVINCIA	CANTON	PARROQUIA	ZONA	SECTOR	MANZANA	VALOR M2
SAN MATEO	CAPITAN SIMON PLATA TORRES	08	01	63	1	1	090	17
SAN MATEO	CAPITAN SIMON PLATA TORRES	08	01	63	1	1	091	17
SAN MATEO	CAPITAN SIMON PLATA TORRES	08	01	63	1	1	092	17
SAN MATEO	CAPITAN SIMON PLATA TORRES	08	01	63	1	1	093	17
SAN MATEO	CAPITAN SIMON PLATA TORRES	08	01	63	1	1	094	17
SAN MATEO	CAPITAN SIMON PLATA TORRES	08	01	63	1	1	095	17
SAN MATEO	CAPITAN SIMON PLATA TORRES	08	01	63	1	1	096	17
SAN MATEO	CAPITAN SIMON PLATA TORRES	08	01	63	1	1	097	17
SAN MATEO	CAPITAN SIMON PLATA TORRES	08	01	63	1	1	098	17
SAN MATEO	CAPITAN SIMON PLATA TORRES	08	01	63	1	1	099	17
SAN MATEO	CAPITAN SIMON PLATA TORRES	08	01	63	1	1	100	17
SAN MATEO	CAPITAN SIMON PLATA TORRES	08	01	63	1	1	101	17
SAN MATEO	CAPITAN SIMON PLATA TORRES	08	01	63	1	1	102	17
SAN MATEO	CAPITAN SIMON PLATA TORRES	08	01	63	1	1	103	17
SAN MATEO	CAPITAN SIMON PLATA TORRES	08	01	63	1	1	104	17
SAN MATEO	CAPITAN SIMON PLATA TORRES	08	01	63	1	1	105	17
SAN MATEO	CAPITAN SIMON PLATA TORRES	08	01	63	1	1	106	17
SAN MATEO	CAPITAN SIMON PLATA TORRES	08	01	63	1	1	107	17
SAN MATEO	CAPITAN SIMON PLATA TORRES	08	01	63	1	1	108	17
SAN MATEO	CAPITAN SIMON PLATA TORRES	08	01	63	1	1	109	17
SAN MATEO	CAPITAN SIMON PLATA TORRES	08	01	63	1	1	110	17
SAN MATEO	CAPITAN SIMON PLATA TORRES	08	01	63	1	1	111	17
SAN MATEO	CAPITAN SIMON PLATA TORRES	08	01	63	1	1	112	17
SAN MATEO	CAPITAN SIMON PLATA TORRES	08	01	63	1	1	113	17
SAN MATEO	CAPITAN SIMON PLATA TORRES	08	01	63	1	1	114	17
SAN MATEO	CAPITAN SIMON PLATA TORRES	08	01	63	1	1	115	17
SAN MATEO	CAPITAN SIMON PLATA TORRES	08	01	63	1	1	116	17
SAN MATEO	CAPITAN SIMON PLATA TORRES	08	01	63	1	1	117	17
SAN MATEO	CAPITAN SIMON PLATA TORRES	08	01	63	1	1	118	17
SAN MATEO	CAPITAN SIMON PLATA TORRES	08	01	63	1	1	119	17
SAN MATEO	CAPITAN SIMON PLATA TORRES	08	01	63	1	1	120	17

PARROQUIA	BARRIO	PROVINCIA	CANTON	PARROQUIA	ZONA	SECTOR	MANZANA	VALOR M2
SAN MATEO	CAPITAN SIMON PLATA TORRES	08	01	63	1	1	121	17
SAN MATEO	CAPITAN SIMON PLATA TORRES	08	01	63	1	1	122	17
SAN MATEO	CAPITAN SIMON PLATA TORRES	08	01	63	1	1	123	17
SAN MATEO	CAPITAN SIMON PLATA TORRES	08	01	63	1	1	124	17
SAN MATEO	CAPITAN SIMON PLATA TORRES	08	01	63	1	1	125	17
SAN MATEO	CAPITAN SIMON PLATA TORRES	08	01	63	1	1	126	17
SAN MATEO	CAPITAN SIMON PLATA TORRES	08	01	63	1	1	127	17
SAN MATEO	CAPITAN SIMON PLATA TORRES	08	01	63	1	1	128	17
SAN MATEO	CAPITAN SIMON PLATA TORRES	08	01	63	1	1	129	17
SAN MATEO	SAGUE	08	01	63	1	1	130	11
SAN MATEO	SAGUE	08	01	63	1	1	131	11
SAN MATEO	SAGUE	08	01	63	1	1	132	11
SAN MATEO	SAGUE	08	01	63	1	1	133	11
SAN MATEO	SAGUE	08	01	63	1	1	134	11
SAN MATEO	SAGUE	08	01	63	1	1	135	11
SAN MATEO	SAGUE	08	01	63	1	1	136	11
SAN MATEO	SAGUE	08	01	63	1	1	137	11
SAN MATEO	SAGUE	08	01	63	1	1	138	11
SAN MATEO	SAGUE	08	01	63	1	1	139	11
SAN MATEO	SAGUE	08	01	63	1	1	140	11
SAN MATEO	SAGUE	08	01	63	1	1	141	11
SAN MATEO	SAGUE	08	01	63	1	1	142	11
SAN MATEO	SAGUE	08	01	63	1	1	143	11
SAN MATEO	SAGUE	08	01	63	1	1	144	11
SAN MATEO	SAGUE	08	01	63	1	1	145	11
SAN MATEO	SAGUE	08	01	63	1	1	146	11
SAN MATEO	SAGUE	08	01	63	1	1	147	11
SAN MATEO	SAGUE	08	01	63	1	1	148	11
SAN MATEO	LA VICTORIA SAN MATEO	08	01	63	1	1	149	7
SAN MATEO	LA VICTORIA SAN MATEO	08	01	63	1	1	150	7
SAN MATEO	LA VICTORIA SAN MATEO	08	01	63	1	1	151	7
SAN MATEO	LA VICTORIA SAN MATEO	08	01	63	1	1	152	7
SAN MATEO	LA VICTORIA SAN MATEO	08	01	63	1	1	153	7
SAN MATEO	LA VICTORIA SAN MATEO	08	01	63	1	1	154	7
SAN MATEO	LA VICTORIA SAN MATEO	08	01	63	1	1	155	7
SAN MATEO	LA VICTORIA SAN MATEO	08	01	63	1	1	156	7
SAN MATEO	LA VICTORIA SAN MATEO	08	01	63	1	1	157	7
SAN MATEO	LA VICTORIA SAN MATEO	08	01	63	1	1	158	7
SAN MATEO	LA VICTORIA SAN MATEO	08	01	63	1	1	159	7
SAN MATEO	LA VICTORIA SAN MATEO	08	01	63	1	1	160	7
SAN MATEO	LA VICTORIA SAN MATEO	08	01	63	1	1	161	7
SAN MATEO	LA VICTORIA SAN MATEO	08	01	63	1	1	162	7
SAN MATEO	LA VICTORIA SAN MATEO	08	01	63	1	1	163	7
SAN MATEO	LA VICTORIA SAN MATEO	08	01	63	1	1	164	7
SAN MATEO	LA VICTORIA SAN MATEO	08	01	63	1	1	165	7
SAN MATEO	LA VICTORIA SAN MATEO	08	01	63	1	1	166	7
SAN MATEO	LA VICTORIA SAN MATEO	08	01	63	1	1	167	7
SAN MATEO	LA VICTORIA SAN MATEO	08	01	63	1	1	168	7
SAN MATEO	LA VICTORIA SAN MATEO	08	01	63	1	1	169	7
SAN MATEO	LA VICTORIA SAN MATEO	08	01	63	1	1	170	7
SAN MATEO	LA VICTORIA SAN MATEO	08	01	63	1	1	171	7
SAN MATEO	LA VICTORIA SAN MATEO	08	01	63	1	1	172	7
SAN MATEO	LA VICTORIA SAN MATEO	08	01	63	1	1	173	7

PARROQUIA	BARRIO	PROVINCIA	CANTON	PARROQUIA	ZONA	SECTOR	MANZANA	VALOR M2
SAN MATEO	LA VICTORIA SAN MATEO	08	01	63	1	1	174	7
SAN MATEO	LA VICTORIA SAN MATEO	08	01	63	1	1	175	7
SAN MATEO	LA VICTORIA SAN MATEO	08	01	63	1	1	176	7
SAN MATEO	LA VICTORIA SAN MATEO	08	01	63	1	1	177	7
SAN MATEO	LA VICTORIA SAN MATEO	08	01	63	1	1	178	7
SAN MATEO	LA VICTORIA SAN MATEO	08	01	63	1	1	179	7
SAN MATEO	LA VICTORIA SAN MATEO	08	01	63	1	1	180	7
SAN MATEO	LA VICTORIA SAN MATEO	08	01	63	1	1	181	7
SAN MATEO	LA VICTORIA SAN MATEO	08	01	63	1	1	182	7
SAN MATEO	LA VICTORIA SAN MATEO	08	01	63	1	1	183	7
SAN MATEO	LA VICTORIA SAN MATEO	08	01	63	1	1	184	7
SAN MATEO	LA VICTORIA SAN MATEO	08	01	63	1	1	185	7
SAN MATEO	LA VICTORIA SAN MATEO	08	01	63	1	1	186	7
SAN MATEO	LA VICTORIA SAN MATEO	08	01	63	1	1	187	7
SAN MATEO	LA VICTORIA SAN MATEO	08	01	63	1	1	188	7
SAN MATEO	LA VICTORIA SAN MATEO	08	01	63	1	1	189	7
SAN MATEO	LA VICTORIA SAN MATEO	08	01	63	1	1	190	7
SAN MATEO	LA VICTORIA SAN MATEO	08	01	63	1	1	191	7
SAN MATEO	LA VICTORIA SAN MATEO	08	01	63	1	1	192	7
SAN MATEO	LA VICTORIA SAN MATEO	08	01	63	1	1	193	7
SAN MATEO	LA VICTORIA SAN MATEO	08	01	63	1	1	194	7
SAN MATEO	LA VICTORIA SAN MATEO	08	01	63	1	1	195	7
SAN MATEO	LA VICTORIA SAN MATEO	08	01	63	1	1	196	7
SAN MATEO	LA VICTORIA SAN MATEO	08	01	63	1	1	197	7
SAN MATEO	CAPITAN SIMON PLATA TORRES	08	01	63	1	1	199	17
SAN MATEO	CAPITAN SIMON PLATA TORRES	08	01	63	1	1	200	17
SAN MATEO	CAPITAN SIMON PLATA TORRES	08	01	63	1	1	201	17
SAN MATEO	CAPITAN SIMON PLATA TORRES	08	01	63	1	1	202	17
SAN MATEO	CAPITAN SIMON PLATA TORRES	08	01	63	1	1	203	17
SAN MATEO	CAPITAN SIMON PLATA TORRES	08	01	63	1	1	204	17
SAN MATEO	CAPITAN SIMON PLATA TORRES	08	01	63	1	1	205	17
SAN MATEO	CAPITAN SIMON PLATA TORRES	08	01	63	1	1	206	17
SAN MATEO	CAPITAN SIMON PLATA TORRES	08	01	63	1	1	207	17
SAN MATEO	TIMBRE 2	08	01	63	1	1	208	7
SAN MATEO	TIMBRE 2	08	01	63	1	1	209	7
SAN MATEO	TIMBRE 2	08	01	63	1	1	210	7
SAN MATEO	TIMBRE 2	08	01	63	1	1	211	7
SAN MATEO	TIMBRE 2	08	01	63	1	1	212	7
SAN MATEO	TIMBRE 2	08	01	63	1	1	213	7
SAN MATEO	LA VICTORIA SAN MATEO	08	01	63	1	1	214	7
SAN MATEO	VIA A ZAPALLO	08	01	63	1	1	215	5
SAN MATEO	VIA A ZAPALLO	08	01	63	1	1	216	5
SAN MATEO	VIA A ZAPALLO	08	01	63	1	1	217	5
SAN MATEO	TIMBRE 1	08	01	63	1	1	218	7
SAN MATEO	TIMBRE 1	08	01	63	1	1	219	7
SAN MATEO	TIMBRE 1	08	01	63	1	1	220	7
SAN MATEO	TIMBRE 1	08	01	63	1	1	221	7
SAN MATEO	TIMBRE 1	08	01	63	1	1	222	7
SAN MATEO	TIMBRE 1	08	01	63	1	1	223	7
SAN MATEO	TIMBRE 1	08	01	63	1	1	224	7
SAN MATEO	TIMBRE 1	08	01	63	1	1	225	7
SAN MATEO	TIMBRE 1	08	01	63	1	1	226	7
SAN MATEO	TIMBRE 1	08	01	63	1	1	227	7

PARROQUIA	BARRIO	PROVINCIA	CANTON	PARROQUIA	ZONA	SECTOR	MANZANA	VALOR M2
SAN MATEO	TIMBRE 1	08	01	63	1	1	228	7
SAN MATEO	TIMBRE 1	08	01	63	1	1	229	7
SAN MATEO	TIMBRE 1	08	01	63	1	1	230	7
SAN MATEO	TIMBRE 1	08	01	63	1	1	231	7
SAN MATEO	TIMBRE 1	08	01	63	1	1	232	7
SAN MATEO	TIMBRE 1	08	01	63	1	1	233	7
SAN MATEO	TIMBRE 1	08	01	63	1	1	234	7
SAN MATEO	MUTILE	08	01	63	1	1	235	7
SIMON PLATA TORRES	25 DE OCTUBRE	08	01	50	9	3	130	30
SIMON PLATA TORRES	25 DE OCTUBRE	08	01	50	9	3	140	20
SIMON PLATA TORRES	25 DE OCTUBRE	08	01	50	9	3	141	20
SIMON PLATA TORRES	25 DE OCTUBRE	08	01	50	9	3	142	30
SIMON PLATA TORRES	25 DE OCTUBRE	08	01	50	9	3	143	30
SIMON PLATA TORRES	25 DE OCTUBRE	08	01	50	9	3	152	20
SIMON PLATA TORRES	25 DE OCTUBRE	08	01	50	9	3	153	20
SIMON PLATA TORRES	25 DE OCTUBRE	08	01	50	9	3	154	20
SIMON PLATA TORRES	25 DE OCTUBRE	08	01	50	9	3	163	20
SIMON PLATA TORRES	25 DE OCTUBRE	08	01	50	9	3	170	20
SIMON PLATA TORRES	25 DE OCTUBRE	08	01	50	9	3	237	20
SIMON PLATA TORRES	31 DE MAYO	08	01	50	9	9	029	20
SIMON PLATA TORRES	31 DE MAYO	08	01	50	9	9	032	60
SIMON PLATA TORRES	31 DE MAYO	08	01	50	9	9	033	40
SIMON PLATA TORRES	31 DE MAYO	08	01	50	9	9	034	30
SIMON PLATA TORRES	31 DE MAYO	08	01	50	9	9	035	20
SIMON PLATA TORRES	31 DE MAYO	08	01	50	9	9	053	100
SIMON PLATA TORRES	31 DE MAYO	08	01	50	9	9	054	20
SIMON PLATA TORRES	31 DE MAYO	08	01	50	9	9	055	30
SIMON PLATA TORRES	31 DE MAYO	08	01	50	9	9	056	40
SIMON PLATA TORRES	31 DE MAYO	08	01	50	9	9	057	60
SIMON PLATA TORRES	31 DE MAYO	08	01	50	9	9	059	60
SIMON PLATA TORRES	31 DE MAYO	08	01	50	9	9	060	60
SIMON PLATA TORRES	31 DE MAYO	08	01	50	9	9	061	60
SIMON PLATA TORRES	31 DE MAYO	08	01	50	9	9	062	60
SIMON PLATA TORRES	31 DE MAYO	08	01	50	9	9	063	60
SIMON PLATA TORRES	31 DE MAYO	08	01	50	9	9	064	100
SIMON PLATA TORRES	31 DE MAYO	08	01	50	9	9	085	20
SIMON PLATA TORRES	4 DE ABRIL	08	01	50	9	3	089	15
SIMON PLATA TORRES	4 DE ABRIL	08	01	50	9	3	094	20
SIMON PLATA TORRES	4 DE ABRIL	08	01	50	9	3	095	20
SIMON PLATA TORRES	4 DE ABRIL	08	01	50	9	3	103	20
SIMON PLATA TORRES	4 DE ABRIL	08	01	50	9	3	104	20
SIMON PLATA TORRES	4 DE ABRIL	08	01	50	9	3	105	15
SIMON PLATA TORRES	4 DE ABRIL	08	01	50	9	3	106	15
SIMON PLATA TORRES	4 DE ABRIL	08	01	50	9	3	107	15
SIMON PLATA TORRES	4 DE ABRIL	08	01	50	9	3	108	15
SIMON PLATA TORRES	4 DE ABRIL	08	01	50	9	3	109	20
SIMON PLATA TORRES	4 DE ABRIL	08	01	50	9	3	110	20
SIMON PLATA TORRES	4 DE ABRIL	08	01	50	9	3	111	20
SIMON PLATA TORRES	4 DE ABRIL	08	01	50	9	3	112	20
SIMON PLATA TORRES	4 DE ABRIL	08	01	50	9	3	113	15
SIMON PLATA TORRES	4 DE ABRIL	08	01	50	9	3	114	15
SIMON PLATA TORRES	4 DE ABRIL	08	01	50	9	3	115	15
SIMON PLATA TORRES	4 DE ABRIL	08	01	50	9	3	116	15
SIMON PLATA TORRES	4 DE ABRIL	08	01	50	9	3	117	20
SIMON PLATA TORRES	4 DE ABRIL	08	01	50	9	3	118	20
SIMON PLATA TORRES	4 DE ABRIL	08	01	50	9	3	119	20
SIMON PLATA TORRES	4 DE ABRIL	08	01	50	9	3	120	20
SIMON PLATA TORRES	4 DE ABRIL	08	01	50	9	3	132	20
SIMON PLATA TORRES	4 DE ABRIL	08	01	50	9	3	133	20
SIMON PLATA TORRES	4 DE ABRIL	08	01	50	9	3	134	20
SIMON PLATA TORRES	4 DE ABRIL	08	01	50	9	3	135	15
SIMON PLATA TORRES	4 DE ABRIL	08	01	50	9	3	136	15

PARROQUIA	BARRIO	PROVINCIA	CANTON	PARROQUIA	ZONA	SECTOR	MANZANA	VALOR M2
SIMON PLATA TORRES	4 DE ABRIL	08	01	50	9	3	137	15
SIMON PLATA TORRES	4 DE ABRIL	08	01	50	9	3	138	15
SIMON PLATA TORRES	4 DE ABRIL	08	01	50	9	3	139	15
SIMON PLATA TORRES	4 DE ABRIL	08	01	50	9	3	140	20
SIMON PLATA TORRES	4 DE ABRIL	08	01	50	9	3	155	20
SIMON PLATA TORRES	4 DE ABRIL	08	01	50	9	3	156	15
SIMON PLATA TORRES	4 DE ABRIL	08	01	50	9	3	157	15
SIMON PLATA TORRES	4 DE ABRIL	08	01	50	9	3	158	15
SIMON PLATA TORRES	4 DE ABRIL	08	01	50	9	3	159	15
SIMON PLATA TORRES	4 DE ABRIL	08	01	50	9	3	160	15
SIMON PLATA TORRES	4 DE ABRIL	08	01	50	9	3	161	15
SIMON PLATA TORRES	4 DE ABRIL	08	01	50	9	3	162	20
SIMON PLATA TORRES	4 DE ABRIL	08	01	50	9	3	171	20
SIMON PLATA TORRES	4 DE ABRIL	08	01	50	9	3	172	15
SIMON PLATA TORRES	4 DE ABRIL	08	01	50	9	3	178	15
SIMON PLATA TORRES	4 DE ABRIL	08	01	50	9	3	238	15
SIMON PLATA TORRES	4 DE ABRIL	08	01	50	9	3	239	15
SIMON PLATA TORRES	4 DE ABRIL	08	01	50	9	3	240	15
SIMON PLATA TORRES	4 DE ABRIL	08	01	50	9	3	241	15
SIMON PLATA TORRES	4 DE ABRIL	08	01	50	9	3	242	15
SIMON PLATA TORRES	4 DE ABRIL	08	01	50	9	3	243	15
SIMON PLATA TORRES	50 CASAS (COOPERATIVA DE VIVIENDA RIO TEAONE)	08	01	50	9	7	063	20
SIMON PLATA TORRES	50 CASAS (COOPERATIVA DE VIVIENDA RIO TEAONE)	08	01	50	9	7	064	20
SIMON PLATA TORRES	50 CASAS (COOPERATIVA DE VIVIENDA RIO TEAONE)	08	01	50	9	7	065	20
SIMON PLATA TORRES	50 CASAS (COOPERATIVA DE VIVIENDA RIO TEAONE)	08	01	50	9	7	066	20
SIMON PLATA TORRES	50 CASAS (COOPERATIVA DE VIVIENDA RIO TEAONE)	08	01	50	9	7	067	20
SIMON PLATA TORRES	50 CASAS (COOPERATIVA DE VIVIENDA RIO TEAONE)	08	01	50	9	7	068	20
SIMON PLATA TORRES	50 CASAS (COOPERATIVA DE VIVIENDA RIO TEAONE)	08	01	50	9	7	069	20
SIMON PLATA TORRES	50 CASAS (COOPERATIVA DE VIVIENDA RIO TEAONE)	08	01	50	9	7	070	20
SIMON PLATA TORRES	50 CASAS (COOPERATIVA DE VIVIENDA RIO TEAONE)	08	01	50	9	7	076	20

PARROQUIA	BARRIO	PROVINCIA	CANTON	PARROQUIA	ZONA	SECTOR	MANZANA	VALOR M2
SIMON PLATA TORRES	50 CASAS (COOPERATIVA DE VIVIENDA RIO TEAONE)	08	01	50	9	7	077	20
SIMON PLATA TORRES	50 CASAS (COOPERATIVA DE VIVIENDA RIO TEAONE)	08	01	50	9	7	078	20
SIMON PLATA TORRES	50 CASAS (COOPERATIVA DE VIVIENDA RIO TEAONE)	08	01	50	9	7	079	20
SIMON PLATA TORRES	50 CASAS (COOPERATIVA DE VIVIENDA RIO TEAONE)	08	01	50	9	7	080	20
SIMON PLATA TORRES	50 CASAS (COOPERATIVA DE VIVIENDA RIO TEAONE)	08	01	50	9	7	081	20
SIMON PLATA TORRES	50 CASAS (COOPERATIVA DE VIVIENDA RIO TEAONE)	08	01	50	9	7	082	20
SIMON PLATA TORRES	50 CASAS (COOPERATIVA DE VIVIENDA RIO TEAONE)	08	01	50	9	7	083	20
SIMON PLATA TORRES	50 CASAS (COOPERATIVA DE VIVIENDA RIO TEAONE)	08	01	50	9	7	086	20
SIMON PLATA TORRES	50 CASAS (COOPERATIVA DE VIVIENDA RIO TEAONE)	08	01	50	9	7	087	20
SIMON PLATA TORRES	50 CASAS (COOPERATIVA DE VIVIENDA RIO TEAONE)	08	01	50	9	7	088	20
SIMON PLATA TORRES	50 CASAS (COOPERATIVA DE VIVIENDA RIO TEAONE)	08	01	50	9	7	089	20
SIMON PLATA TORRES	50 CASAS (COOPERATIVA DE VIVIENDA RIO TEAONE)	08	01	50	9	7	090	20
SIMON PLATA TORRES	50 CASAS (COOPERATIVA DE VIVIENDA RIO TEAONE)	08	01	50	9	7	104	20
SIMON PLATA TORRES	50 CASAS (COOPERATIVA DE VIVIENDA RIO TEAONE)	08	01	50	9	7	105	20

PARROQUIA	BARRIO	PROVINCIA	CANTON	PARROQUIA	ZONA	SECTOR	MANZANA	VALOR M2
SIMON PLATA TORRES	50 CASAS (COOPERATIVA DE VIVIENDA RIO TEAONE)	08	01	50	9	7	106	20
SIMON PLATA TORRES	50 CASAS (COOPERATIVA DE VIVIENDA RIO TEAONE)	08	01	50	9	7	107	20
SIMON PLATA TORRES	50 CASAS (COOPERATIVA DE VIVIENDA RIO TEAONE)	08	01	50	9	7	108	20
SIMON PLATA TORRES	50 CASAS (COOPERATIVA DE VIVIENDA RIO TEAONE)	08	01	50	9	7	109	20
SIMON PLATA TORRES	50 CASAS (COOPERATIVA DE VIVIENDA RIO TEAONE)	08	01	50	9	7	114	20
SIMON PLATA TORRES	50 CASAS (COOPERATIVA DE VIVIENDA RIO TEAONE)	08	01	50	9	7	115	20
SIMON PLATA TORRES	50 CASAS (COOPERATIVA DE VIVIENDA RIO TEAONE)	08	01	50	9	7	116	20
SIMON PLATA TORRES	50 CASAS (COOPERATIVA DE VIVIENDA RIO TEAONE)	08	01	50	9	7	117	20
SIMON PLATA TORRES	50 CASAS (COOPERATIVA DE VIVIENDA RIO TEAONE)	08	01	50	9	7	118	20
SIMON PLATA TORRES	50 CASAS (COOPERATIVA DE VIVIENDA RIO TEAONE)	08	01	50	9	7	119	20
SIMON PLATA TORRES	50 CASAS (COOPERATIVA DE VIVIENDA RIO TEAONE)	08	01	50	9	7	120	20
SIMON PLATA TORRES	50 CASAS (COOPERATIVA DE VIVIENDA RIO TEAONE)	08	01	50	9	7	121	20
SIMON PLATA TORRES	50 CASAS (COOPERATIVA DE VIVIENDA RIO TEAONE)	08	01	50	9	7	122	20
SIMON PLATA TORRES	50 CASAS (COOPERATIVA DE VIVIENDA RIO TEAONE)	08	01	50	9	7	123	20

PARROQUIA	BARRIO	PROVINCIA	CANTON	PARROQUIA	ZONA	SECTOR	MANZANA	VALOR M2
SIMON PLATA TORRES	50 CASAS (COOPERATIVA DE VIVIENDA RIO TEAONE)	08	01	50	9	7	124	20
SIMON PLATA TORRES	50 CASAS (COOPERATIVA DE VIVIENDA RIO TEAONE)	08	01	50	9	7	125	20
SIMON PLATA TORRES	50 CASAS (COOPERATIVA DE VIVIENDA RIO TEAONE)	08	01	50	9	7	126	20
SIMON PLATA TORRES	50 CASAS (COOPERATIVA DE VIVIENDA RIO TEAONE)	08	01	50	9	7	130	20
SIMON PLATA TORRES	50 CASAS (COOPERATIVA DE VIVIENDA RIO TEAONE)	08	01	50	9	7	131	20
SIMON PLATA TORRES	50 CASAS (COOPERATIVA DE VIVIENDA RIO TEAONE)	08	01	50	9	7	132	20
SIMON PLATA TORRES	50 CASAS (COOPERATIVA DE VIVIENDA RIO TEAONE)	08	01	50	9	7	134	20
SIMON PLATA TORRES	50 CASAS (COOPERATIVA DE VIVIENDA RIO TEAONE)	08	01	50	9	7	135	20
SIMON PLATA TORRES	50 CASAS (COOPERATIVA DE VIVIENDA RIO TEAONE)	08	01	50	9	7	136	20
SIMON PLATA TORRES	50 CASAS (COOPERATIVA DE VIVIENDA RIO TEAONE)	08	01	50	9	8	020	13
SIMON PLATA TORRES	50 CASAS (COOPERATIVA DE VIVIENDA RIO TEAONE)	08	01	50	9	8	020	20
SIMON PLATA TORRES	50 CASAS (COOPERATIVA DE VIVIENDA RIO TEAONE)	08	01	50	9	8	021	20
SIMON PLATA TORRES	50 CASAS (COOPERATIVA DE VIVIENDA RIO TEAONE)	08	01	50	9	8	022	20
SIMON PLATA TORRES	50 CASAS (COOPERATIVA DE VIVIENDA RIO TEAONE)	08	01	50	9	8	023	20

PARROQUIA	BARRIO	PROVINCIA	CANTON	PARROQUIA	ZONA	SECTOR	MANZANA	VALOR M2
SIMON PLATA TORRES	50 CASAS (COOPERATIVA DE VIVIENDA RIO TEAONE)	08	01	50	9	8	024	20
SIMON PLATA TORRES	50 CASAS (COOPERATIVA DE VIVIENDA RIO TEAONE)	08	01	50	9	8	025	20
SIMON PLATA TORRES	50 CASAS (COOPERATIVA DE VIVIENDA RIO TEAONE)	08	01	50	9	8	026	20
SIMON PLATA TORRES	50 CASAS (COOPERATIVA DE VIVIENDA RIO TEAONE)	08	01	50	9	8	050	20
SIMON PLATA TORRES	50 CASAS (COOPERATIVA DE VIVIENDA RIO TEAONE)	08	01	50	9	8	051	20
SIMON PLATA TORRES	50 CASAS (COOPERATIVA DE VIVIENDA RIO TEAONE)	08	01	50	9	8	052	20
SIMON PLATA TORRES	ALTO CENEPA	08	01	50	9	9	052	100
SIMON PLATA TORRES	ALTO CENEPA	08	01	50	9	9	065	100
SIMON PLATA TORRES	ALTO CENEPA	08	01	50	9	9	066	40
SIMON PLATA TORRES	ALTO CENEPA	08	01	50	9	9	067	40
SIMON PLATA TORRES	ALTO CENEPA	08	01	50	9	9	068	40
SIMON PLATA TORRES	ALTO CENEPA	08	01	50	9	9	069	50
SIMON PLATA TORRES	ALTO CENEPA	08	01	50	9	9	070	40
SIMON PLATA TORRES	ALTO CENEPA	08	01	50	9	9	071	40
SIMON PLATA TORRES	ALTO CENEPA	08	01	50	9	9	072	40
SIMON PLATA TORRES	ALTO CENEPA	08	01	50	9	9	073	40
SIMON PLATA TORRES	ALTO CENEPA	08	01	50	9	9	074	40
SIMON PLATA TORRES	ALTO CENEPA	08	01	50	9	9	075	50
SIMON PLATA TORRES	ALTO CENEPA	08	01	50	9	9	076	50
SIMON PLATA TORRES	ALTO CENEPA	08	01	50	9	9	077	100
SIMON PLATA TORRES	BONATERRA	08	01	50	9	1	003	130
SIMON PLATA TORRES	BONATERRA	08	01	50	9	1	004	130
SIMON PLATA TORRES	BONATERRA	08	01	50	9	1	005	39
SIMON PLATA TORRES	BONATERRA	08	01	50	9	1	006	39
SIMON PLATA TORRES	BONATERRA	08	01	50	9	1	007	39
SIMON PLATA TORRES	BONATERRA	08	01	50	9	1	008	39
SIMON PLATA TORRES	BONATERRA	08	01	50	9	1	009	39
SIMON PLATA TORRES	BONATERRA	08	01	50	9	1	010	39
SIMON PLATA TORRES	BONATERRA	08	01	50	9	1	011	39
SIMON PLATA TORRES	BONATERRA	08	01	50	9	1	012	39
SIMON PLATA TORRES	BONATERRA	08	01	50	9	1	013	39
SIMON PLATA TORRES	BONATERRA	08	01	50	9	1	014	39
SIMON PLATA TORRES	BONATERRA	08	01	50	9	1	015	39
SIMON PLATA TORRES	BONATERRA	08	01	50	9	1	016	39
SIMON PLATA TORRES	BONATERRA	08	01	50	9	1	017	130
SIMON PLATA TORRES	BONATERRA	08	01	50	9	1	018	130
SIMON PLATA TORRES	BONATERRA	08	01	50	9	1	019	130
SIMON PLATA TORRES	BONATERRA	08	01	50	9	1	020	130
SIMON PLATA TORRES	BONATERRA	08	01	50	9	1	022	130
SIMON PLATA TORRES	BONATERRA	08	01	50	9	1	023	130
SIMON PLATA TORRES	BONATERRA	08	01	50	9	1	024	130

PARROQUIA	BARRIO	PROVINCIA	CANTON	PARROQUIA	ZONA	SECTOR	MANZANA	VALOR M2
SIMON PLATA TORRES	BONATERRA	08	01	50	9	1	025	130
SIMON PLATA TORRES	BONATERRA	08	01	50	9	1	026	130
SIMON PLATA TORRES	BONATERRA	08	01	50	9	1	027	50
SIMON PLATA TORRES	BONATERRA	08	01	50	9	1	028	130
SIMON PLATA TORRES	BUEN PASTOR	08	01	50	9	5	015	25
SIMON PLATA TORRES	BUEN PASTOR	08	01	50	9	5	016	17
SIMON PLATA TORRES	BUEN PASTOR	08	01	50	9	5	020	25
SIMON PLATA TORRES	BUEN PASTOR	08	01	50	9	5	027	25
SIMON PLATA TORRES	CAMINO REAL	08	01	50	9	9	049	100
SIMON PLATA TORRES	CAMINO REAL	08	01	50	9	9	052	100
SIMON PLATA TORRES	CAMINO REAL	08	01	50	9	9	053	100
SIMON PLATA TORRES	CAMINO REAL	08	01	50	9	9	065	100
SIMON PLATA TORRES	CAMINO REAL	08	01	50	9	9	077	100
SIMON PLATA TORRES	CAMINO REAL	08	01	50	9	9	080	100
SIMON PLATA TORRES	CAMINO REAL	08	01	50	9	9	081	100
SIMON PLATA TORRES	CAMINO REAL	08	01	50	9	9	082	100
SIMON PLATA TORRES	CAMINOS DE	08	01	50	9	5	194	140
SIMON PLATA TORRES	FERRADUÑA	08	01	50	9	5	194	35
SIMON PLATA TORRES	FERRADUÑA	08	01	50	9	5	196	35
SIMON PLATA TORRES	FERRADUÑA	08	01	50	9	5	196	140
SIMON PLATA TORRES	FERRADUÑA	08	01	50	9	5	197	35
SIMON PLATA TORRES	FERRADUÑA	08	01	50	9	5	198	140
SIMON PLATA TORRES	FERRADUÑA	08	01	50	9	5	198	35
SIMON PLATA TORRES	FERRADUÑA	08	01	50	9	5	199	35
SIMON PLATA TORRES	FERRADUÑA	08	01	50	9	5	200	35
SIMON PLATA TORRES	FERRADUÑA	08	01	50	9	5	200	140
SIMON PLATA TORRES	FERRADUÑA	08	01	50	9	5	201	140
SIMON PLATA TORRES	FERRADUÑA	08	01	50	9	5	201	35
SIMON PLATA TORRES	FERRADUÑA	08	01	50	9	5	202	35
SIMON PLATA TORRES	FERRADUÑA	08	01	50	9	5	202	140
SIMON PLATA TORRES	FERRADUÑA	08	01	50	9	5	203	35
SIMON PLATA TORRES	FERRADUÑA	08	01	50	9	5	203	140
SIMON PLATA TORRES	FERRADUÑA	08	01	50	9	5	204	35
SIMON PLATA TORRES	FERRADUÑA	08	01	50	9	5	205	35
SIMON PLATA TORRES	FERRADUÑA	08	01	50	9	5	206	140
SIMON PLATA TORRES	FERRADUÑA	08	01	50	9	5	206	35
SIMON PLATA TORRES	FERRADUÑA	08	01	50	9	5	207	35
SIMON PLATA TORRES	FERRADUÑA	08	01	50	9	5	207	140
SIMON PLATA TORRES	FERRADUÑA	08	01	50	9	5	208	35
SIMON PLATA TORRES	FERRADUÑA	08	01	50	9	5	209	35
SIMON PLATA TORRES	FERRADUÑA	08	01	50	9	5	210	35
SIMON PLATA TORRES	FERRADUÑA	08	01	50	9	5	211	140
SIMON PLATA TORRES	FERRADUÑA	08	01	50	9	5	211	35
SIMON PLATA TORRES	FERRADUÑA	08	01	50	9	5	212	35
SIMON PLATA TORRES	FERRADUÑA	08	01	50	9	5	213	35
SIMON PLATA TORRES	FERRADUÑA	08	01	50	9	5	214	35
SIMON PLATA TORRES	FERRADUÑA	08	01	50	9	5	215	35
SIMON PLATA TORRES	FERRADUÑA	08	01	50	9	5	216	35
SIMON PLATA TORRES	FERRADUÑA	08	01	50	9	5	217	35
SIMON PLATA TORRES	FERRADUÑA	08	01	50	9	5	218	35
SIMON PLATA TORRES	FERRADUÑA	08	01	50	9	5	219	35
SIMON PLATA TORRES	FERRADUÑA	08	01	50	9	5	220	35
SIMON PLATA TORRES	FERRADUÑA	08	01	50	9	5	221	35
SIMON PLATA TORRES	FERRADUÑA	08	01	50	9	5	222	35
SIMON PLATA TORRES	FERRADUÑA	08	01	50	9	5	223	35
SIMON PLATA TORRES	FERRADUÑA	08	01	50	9	5	224	35
SIMON PLATA TORRES	FERRADUÑA	08	01	50	9	5	314	35
SIMON PLATA TORRES	FERRADUÑA	08	01	50	9	5	315	35
SIMON PLATA TORRES	FERRADUÑA	08	01	50	9	5	315	140
SIMON PLATA TORRES	FERRADUÑA	08	01	50	9	5	316	140
SIMON PLATA TORRES	FERRADUÑA	08	01	50	9	5	316	35
SIMON PLATA TORRES	FERRADUÑA	08	01	50	9	5	317	35

PARROQUIA	BARRIO	PROVINCIA	CANTON	PARROQUIA	ZONA	SECTOR	MANZANA	VALOR M2
SIMON PLATA TORRES	CAMINOS DE FERRADOS DE	08	01	50	9	5	317	140
SIMON PLATA TORRES	FERRADOS DE	08	01	50	9	5	318	35
SIMON PLATA TORRES	FERRADOS DE	08	01	50	9	5	318	140
SIMON PLATA TORRES	FERRADOS DE	08	01	50	9	5	319	35
SIMON PLATA TORRES	FERRADOS DE	08	01	50	9	5	320	35
SIMON PLATA TORRES	FERRADOS DE	08	01	50	9	5	321	35
SIMON PLATA TORRES	FERRADOS DE	08	01	50	9	5	322	35
SIMON PLATA TORRES	FERRADOS DE	08	01	50	9	5	323	35
SIMON PLATA TORRES	FERRADOS DE	08	01	50	9	5	324	35
SIMON PLATA TORRES	FERRADOS DE	08	01	50	9	5	325	35
SIMON PLATA TORRES	FERRADOS DE	08	01	50	9	5	326	35
SIMON PLATA TORRES	FERRADOS DE	08	01	50	9	5	327	35
SIMON PLATA TORRES	FERRADOS DE	08	01	50	9	5	328	35
SIMON PLATA TORRES	FERRADOS DE	08	01	50	9	5	329	35
SIMON PLATA TORRES	FERRADOS DE	08	01	50	9	5	330	35
SIMON PLATA TORRES	FERRADOS DE	08	01	50	9	5	331	35
SIMON PLATA TORRES	FERRADOS DE	08	01	50	9	5	332	35
SIMON PLATA TORRES	FERRADOS DE	08	01	50	9	5	333	35
SIMON PLATA TORRES	FERRADOS DE	08	01	50	9	5	334	35
SIMON PLATA TORRES	FERRADOS DE	08	01	50	9	5	335	35
SIMON PLATA TORRES	FERRADOS DE	08	01	50	9	5	336	35
SIMON PLATA TORRES	FERRADOS DE	08	01	50	9	5	337	35
SIMON PLATA TORRES	FERRADOS DE	08	01	50	9	5	338	35
SIMON PLATA TORRES	FERRADOS DE	08	01	50	9	5	339	35
SIMON PLATA TORRES	FERRADOS DE	08	01	50	9	5	340	35
SIMON PLATA TORRES	FERRADOS DE	08	01	50	9	5	341	35
SIMON PLATA TORRES	FERRADOS DE	08	01	50	9	5	342	35
SIMON PLATA TORRES	FERRADOS DE	08	01	50	9	5	343	35
SIMON PLATA TORRES	FERRADOS DE	08	01	50	9	5	344	35
SIMON PLATA TORRES	FERRADOS DE	08	01	50	9	5	345	35
SIMON PLATA TORRES	CASA BONITA	08	01	50	9	4	048	35
SIMON PLATA TORRES	CASA BONITA	08	01	50	9	4	049	35
SIMON PLATA TORRES	CASA BONITA	08	01	50	9	4	050	35
SIMON PLATA TORRES	CASA BONITA	08	01	50	9	4	051	35
SIMON PLATA TORRES	CASA BONITA	08	01	50	9	4	052	35
SIMON PLATA TORRES	CASA BONITA	08	01	50	9	4	053	35
SIMON PLATA TORRES	CASA BONITA	08	01	50	9	4	054	35
SIMON PLATA TORRES	CASA BONITA	08	01	50	9	4	055	35
SIMON PLATA TORRES	CASA BONITA	08	01	50	9	4	056	35
SIMON PLATA TORRES	CASA BONITA	08	01	50	9	4	057	35
SIMON PLATA TORRES	CASA BONITA	08	01	50	9	4	058	35
SIMON PLATA TORRES	CASA BONITA	08	01	50	9	4	059	35
SIMON PLATA TORRES	CASA BONITA	08	01	50	9	4	060	35
SIMON PLATA TORRES	CASA BONITA	08	01	50	9	4	061	35
SIMON PLATA TORRES	CASA BONITA	08	01	50	9	4	062	35
SIMON PLATA TORRES	CASA BONITA	08	01	50	9	4	063	35
SIMON PLATA TORRES	CASA BONITA	08	01	50	9	4	064	35
SIMON PLATA TORRES	CASA BONITA	08	01	50	9	4	065	35
SIMON PLATA TORRES	CASA BONITA	08	01	50	9	4	066	35
SIMON PLATA TORRES	CASA BONITA	08	01	50	9	4	067	35
SIMON PLATA TORRES	CASA BONITA	08	01	50	9	4	068	35
SIMON PLATA TORRES	CASA BONITA	08	01	50	9	4	069	35
SIMON PLATA TORRES	CASA BONITA	08	01	50	9	4	070	35
SIMON PLATA TORRES	CASA BONITA	08	01	50	9	4	071	35
SIMON PLATA TORRES	CASA BONITA	08	01	50	9	4	072	35
SIMON PLATA TORRES	CASA BONITA	08	01	50	9	4	073	35
SIMON PLATA TORRES	CASA BONITA	08	01	50	9	4	074	35
SIMON PLATA TORRES	CASA BONITA	08	01	50	9	4	075	35
SIMON PLATA TORRES	CASA BONITA	08	01	50	9	4	076	35
SIMON PLATA TORRES	CASA BONITA	08	01	50	9	4	077	35
SIMON PLATA TORRES	CASA BONITA	08	01	50	9	4	078	35
SIMON PLATA TORRES	CASA BONITA	08	01	50	9	4	079	35

PARROQUIA	BARRIO	PROVINCIA	CANTON	PARROQUIA	ZONA	SECTOR	MANZANA	VALOR M2
SIMON PLATA TORRES	CASA BONITA	08	01	50	9	4	080	35
SIMON PLATA TORRES	CASA BONITA	08	01	50	9	4	081	35
SIMON PLATA TORRES	CASA BONITA	08	01	50	9	4	082	35
SIMON PLATA TORRES	CASA BONITA	08	01	50	9	4	083	35
SIMON PLATA TORRES	CASA BONITA	08	01	50	9	4	084	35
SIMON PLATA TORRES	CASA BONITA	08	01	50	9	4	085	35
SIMON PLATA TORRES	CASA BONITA	08	01	50	9	4	086	35
SIMON PLATA TORRES	CASA BONITA	08	01	50	9	4	088	40
SIMON PLATA TORRES	CASA BONITA	08	01	50	9	4	088	35
SIMON PLATA TORRES	CASA BONITA	08	01	50	9	4	094	35
SIMON PLATA TORRES	CASA BONITA	08	01	50	9	4	094	40
SIMON PLATA TORRES	CASA VERDE	08	01	50	9	5	151	140
SIMON PLATA TORRES	CASA VERDE	08	01	50	9	5	151	55
SIMON PLATA TORRES	CASA VERDE	08	01	50	9	5	152	140
SIMON PLATA TORRES	CASA VERDE	08	01	50	9	5	152	55
SIMON PLATA TORRES	CASA VERDE	08	01	50	9	5	180	140
SIMON PLATA TORRES	CASA VERDE	08	01	50	9	5	180	55
SIMON PLATA TORRES	CDLA VILLASADRO VIVAR	08	01	50	9	1	065	55
SIMON PLATA TORRES	CDLA VILLASADRO VIVAR	08	01	50	9	1	066	55
SIMON PLATA TORRES	CDLA VILLASADRO VIVAR	08	01	50	9	1	067	55
SIMON PLATA TORRES	CDLA VILLASADRO VIVAR	08	01	50	9	1	072	210
SIMON PLATA TORRES	CDLA VILLASADRO VIVAR	08	01	50	9	1	073	210
SIMON PLATA TORRES	CDLA VILLASADRO VIVAR	08	01	50	9	1	107	20
SIMON PLATA TORRES	CIUDADELA CRISTOBAL VIVAR	08	01	50	9	1	067	55
SIMON PLATA TORRES	CIUDADELA CRISTOBAL VIVAR	08	01	50	9	1	068	55
SIMON PLATA TORRES	CIUDADELA CRISTOBAL VIVAR	08	01	50	9	1	069	55
SIMON PLATA TORRES	CIUDADELA CRISTOBAL VIVAR	08	01	50	9	1	071	55
SIMON PLATA TORRES	CIUDADELA JULIO ESTUPIÑAN	08	01	50	9	1	022	130
SIMON PLATA TORRES	CIUDADELA JULIO ESTUPIÑAN	08	01	50	9	1	027	50
SIMON PLATA TORRES	CIUDADELA JULIO ESTUPIÑAN	08	01	50	9	1	028	130
SIMON PLATA TORRES	CIUDADELA JULIO ESTUPIÑAN	08	01	50	9	1	029	40
SIMON PLATA TORRES	CIUDADELA JULIO ESTUPIÑAN	08	01	50	9	1	030	40
SIMON PLATA TORRES	CIUDADELA JULIO ESTUPIÑAN	08	01	50	9	1	031	40
SIMON PLATA TORRES	CIUDADELA JULIO ESTUPIÑAN	08	01	50	9	1	032	40
SIMON PLATA TORRES	CIUDADELA JULIO ESTUPIÑAN	08	01	50	9	1	033	40
SIMON PLATA TORRES	CIUDADELA JULIO ESTUPIÑAN	08	01	50	9	1	034	40
SIMON PLATA TORRES	CIUDADELA JULIO ESTUPIÑAN	08	01	50	9	1	035	40
SIMON PLATA TORRES	CIUDADELA JULIO ESTUPIÑAN	08	01	50	9	1	036	50
SIMON PLATA TORRES	CIUDADELA JULIO ESTUPIÑAN	08	01	50	9	1	037	50
SIMON PLATA TORRES	CIUDADELA JULIO ESTUPIÑAN	08	01	50	9	1	038	60
SIMON PLATA TORRES	CIUDADELA JULIO ESTUPIÑAN	08	01	50	9	1	039	60
SIMON PLATA TORRES	CIUDADELA JULIO ESTUPIÑAN	08	01	50	9	1	040	60

PARROQUIA	BARRIO	PROVINCIA	CANTON	PARROQUIA	ZONA	SECTOR	MANZANA	VALOR M2
SIMON PLATA TORRES	CIUDADELA JULIO ESTUPIÑAN	08	01	50	9	1	041	70
SIMON PLATA TORRES	CIUDADELA JULIO ESTUPIÑAN	08	01	50	9	1	042	80
SIMON PLATA TORRES	CIUDADELA JULIO ESTUPIÑAN	08	01	50	9	1	043	100
SIMON PLATA TORRES	CIUDADELA JULIO ESTUPIÑAN	08	01	50	9	1	044	100
SIMON PLATA TORRES	CIUDADELA JULIO ESTUPIÑAN	08	01	50	9	1	045	100
SIMON PLATA TORRES	CIUDADELA JULIO ESTUPIÑAN	08	01	50	9	1	046	60
SIMON PLATA TORRES	CIUDADELA JULIO ESTUPIÑAN	08	01	50	9	1	047	60
SIMON PLATA TORRES	CIUDADELA JULIO ESTUPIÑAN	08	01	50	9	1	048	60
SIMON PLATA TORRES	CIUDADELA JULIO ESTUPIÑAN	08	01	50	9	1	049	60
SIMON PLATA TORRES	CIUDADELA JULIO ESTUPIÑAN	08	01	50	9	1	050	60
SIMON PLATA TORRES	CIUDADELA JULIO ESTUPIÑAN	08	01	50	9	1	051	50
SIMON PLATA TORRES	CIUDADELA JULIO ESTUPIÑAN	08	01	50	9	1	052	50
SIMON PLATA TORRES	CIUDADELA JULIO ESTUPIÑAN	08	01	50	9	1	053	40
SIMON PLATA TORRES	CIUDADELA JULIO ESTUPIÑAN	08	01	50	9	1	054	55
SIMON PLATA TORRES	CIUDADELA JULIO ESTUPIÑAN	08	01	50	9	1	054	40
SIMON PLATA TORRES	CIUDADELA JULIO ESTUPIÑAN	08	01	50	9	1	055	40
SIMON PLATA TORRES	CIUDADELA JULIO ESTUPIÑAN	08	01	50	9	1	056	40
SIMON PLATA TORRES	CIUDADELA JULIO ESTUPIÑAN	08	01	50	9	1	057	40
SIMON PLATA TORRES	CIUDADELA JULIO ESTUPIÑAN	08	01	50	9	1	058	40
SIMON PLATA TORRES	CIUDADELA JULIO ESTUPIÑAN	08	01	50	9	1	059	40
SIMON PLATA TORRES	CIUDADELA JULIO ESTUPIÑAN	08	01	50	9	1	060	50
SIMON PLATA TORRES	CIUDADELA JULIO ESTUPIÑAN	08	01	50	9	1	060	60
SIMON PLATA TORRES	CIUDADELA JULIO ESTUPIÑAN	08	01	50	9	1	060	55
SIMON PLATA TORRES	CIUDADELA LOS CAMPOS	08	01	50	9	1	095	40
SIMON PLATA TORRES	CIUDADELA LOS CAMPOS	08	01	50	9	1	096	40
SIMON PLATA TORRES	CIUDADELA LOS CAMPOS	08	01	50	9	1	097	40
SIMON PLATA TORRES	CIUDADELA LOS CAMPOS	08	01	50	9	1	098	40
SIMON PLATA TORRES	CIUDADELA LOS CAMPOS	08	01	50	9	1	099	40
SIMON PLATA TORRES	CIUDADELA LOS CAMPOS	08	01	50	9	1	100	40
SIMON PLATA TORRES	COANGOS	08	01	50	9	8	015	40
SIMON PLATA TORRES	COANGOS	08	01	50	9	8	016	40
SIMON PLATA TORRES	COANGOS	08	01	50	9	8	043	40
SIMON PLATA TORRES	COANGOS	08	01	50	9	8	044	40
SIMON PLATA TORRES	COANGOS	08	01	50	9	8	045	40
SIMON PLATA TORRES	COANGOS	08	01	50	9	8	046	40
SIMON PLATA TORRES	COANGOS	08	01	50	9	8	047	40
SIMON PLATA TORRES	COANGOS	08	01	50	9	8	063	40
SIMON PLATA TORRES	COANGOS	08	01	50	9	8	064	40
SIMON PLATA TORRES	COANGOS	08	01	50	9	8	065	40

PARROQUIA	BARRIO	PROVINCIA	CANTON	PARROQUIA	ZONA	SECTOR	MANZANA	VALOR M2
SIMON PLATA TORRES	COANGOS	08	01	50	9	9	022	60
SIMON PLATA TORRES	CONDOR MIRADOR 1	08	01	50	9	9	022	60
SIMON PLATA TORRES	CONDOR MIRADOR 1	08	01	50	9	9	067	40
SIMON PLATA TORRES	CONDOR MIRADOR 2	08	01	50	9	9	022	60
SIMON PLATA TORRES	CONDOR MIRADOR 2	08	01	50	9	9	042	40
SIMON PLATA TORRES	CONDOR MIRADOR 2	08	01	50	9	9	043	40
SIMON PLATA TORRES	CONDOR MIRADOR 2	08	01	50	9	9	044	40
SIMON PLATA TORRES	CONDOR MIRADOR 2	08	01	50	9	9	045	50
SIMON PLATA TORRES	CONDOR MIRADOR 2	08	01	50	9	9	046	50
SIMON PLATA TORRES	CONDOR MIRADOR 2	08	01	50	9	9	047	40
SIMON PLATA TORRES	CONDOR MIRADOR 2	08	01	50	9	9	048	40
SIMON PLATA TORRES	COOPERATIVA SAN CARLOS	08	01	50	9	8	004	50
SIMON PLATA TORRES	COOPERATIVA SAN CARLOS	08	01	50	9	8	005	60
SIMON PLATA TORRES	COOPERATIVA SAN CARLOS	08	01	50	9	8	006	60
SIMON PLATA TORRES	COOPERATIVA SAN CARLOS	08	01	50	9	8	007	60
SIMON PLATA TORRES	COOPERATIVA SAN CARLOS	08	01	50	9	8	008	60
SIMON PLATA TORRES	COOPERATIVA SAN CARLOS	08	01	50	9	8	009	50
SIMON PLATA TORRES	COOPERATIVA SAN CARLOS	08	01	50	9	8	010	50
SIMON PLATA TORRES	COOPERATIVA SAN CARLOS	08	01	50	9	8	033	50
SIMON PLATA TORRES	COOPERATIVA SAN CARLOS	08	01	50	9	8	034	50
SIMON PLATA TORRES	COOPERATIVA SAN CARLOS	08	01	50	9	8	035	60
SIMON PLATA TORRES	COOPERATIVA SAN CARLOS	08	01	50	9	8	036	60
SIMON PLATA TORRES	COOPERATIVA SAN CARLOS	08	01	50	9	8	037	50
SIMON PLATA TORRES	COOPERATIVA SAN CARLOS	08	01	50	9	8	038	50
SIMON PLATA TORRES	COSTA VERDE	08	01	50	9	5	095	40
SIMON PLATA TORRES	COSTA VERDE	08	01	50	9	5	096	40
SIMON PLATA TORRES	COSTA VERDE	08	01	50	9	5	097	40
SIMON PLATA TORRES	COSTA VERDE	08	01	50	9	5	098	40
SIMON PLATA TORRES	COSTA VERDE	08	01	50	9	5	120	13
SIMON PLATA TORRES	COSTA VERDE	08	01	50	9	5	121	13
SIMON PLATA TORRES	COSTA VERDE	08	01	50	9	5	122	13
SIMON PLATA TORRES	COSTA VERDE	08	01	50	9	5	123	55
SIMON PLATA TORRES	COSTA VERDE	08	01	50	9	5	124	55
SIMON PLATA TORRES	COSTA VERDE	08	01	50	9	5	127	13
SIMON PLATA TORRES	COSTA VERDE	08	01	50	9	5	128	13
SIMON PLATA TORRES	COSTA VERDE	08	01	50	9	5	166	55
SIMON PLATA TORRES	COSTA VERDE	08	01	50	9	5	166	140
SIMON PLATA TORRES	COSTA VERDE	08	01	50	9	5	167	55
SIMON PLATA TORRES	COSTA VERDE	08	01	50	9	5	167	140
SIMON PLATA TORRES	COSTA VERDE	08	01	50	9	5	168	140
SIMON PLATA TORRES	COSTA VERDE	08	01	50	9	5	168	55
SIMON PLATA TORRES	COSTA VERDE	08	01	50	9	5	169	55
SIMON PLATA TORRES	COSTA VERDE	08	01	50	9	5	169	140
SIMON PLATA TORRES	COSTA VERDE	08	01	50	9	5	171	140
SIMON PLATA TORRES	COSTA VERDE	08	01	50	9	5	171	55
SIMON PLATA TORRES	COSTA VERDE	08	01	50	9	5	172	140
SIMON PLATA TORRES	COSTA VERDE	08	01	50	9	5	172	55
SIMON PLATA TORRES	COSTA VERDE	08	01	50	9	5	173	55
SIMON PLATA TORRES	COSTA VERDE	08	01	50	9	5	175	55

PARROQUIA	BARRIO	PROVINCIA	CANTON	PARROQUIA	ZONA	SECTOR	MANZANA	VALOR M2
SIMON PLATA TORRES	COSTA VERDE	08	01	50	9	5	178	55
SIMON PLATA TORRES	COSTA VERDE	08	01	50	9	5	179	140
SIMON PLATA TORRES	COSTA VERDE	08	01	50	9	5	179	140
SIMON PLATA TORRES	COSTA VERDE	08	01	50	9	5	180	55
SIMON PLATA TORRES	COSTA VERDE	08	01	50	9	5	180	140
SIMON PLATA TORRES	COSTA VERDE	08	01	50	9	5	181	140
SIMON PLATA TORRES	COSTA VERDE	08	01	50	9	5	182	140
SIMON PLATA TORRES	COSTA VERDE	08	01	50	9	5	183	140
SIMON PLATA TORRES	COSTA VERDE	08	01	50	9	5	184	140
SIMON PLATA TORRES	COSTA VERDE	08	01	50	9	5	185	140
SIMON PLATA TORRES	COSTA VERDE	08	01	50	9	5	186	140
SIMON PLATA TORRES	COSTA VERDE	08	01	50	9	5	187	140
SIMON PLATA TORRES	COSTA VERDE	08	01	50	9	5	188	140
SIMON PLATA TORRES	COSTA VERDE	08	01	50	9	5	189	140
SIMON PLATA TORRES	COSTA VERDE	08	01	50	9	5	190	140
SIMON PLATA TORRES	COSTA VERDE	08	01	50	9	5	191	140
SIMON PLATA TORRES	COSTA VERDE	08	01	50	9	5	192	140
SIMON PLATA TORRES	COSTA VERDE	08	01	50	9	5	192	140
SIMON PLATA TORRES	COSTA VERDE	08	01	50	9	5	193	140
SIMON PLATA TORRES	COSTA VERDE	08	01	50	9	5	194	35
SIMON PLATA TORRES	COSTA VERDE	08	01	50	9	5	194	140
SIMON PLATA TORRES	COSTA VERDE	08	01	50	9	5	195	140
SIMON PLATA TORRES	COSTA VERDE	08	01	50	9	5	211	140
SIMON PLATA TORRES	COSTA VERDE	08	01	50	9	5	211	35
SIMON PLATA TORRES	COSTA VERDE	08	01	50	9	5	303	140
SIMON PLATA TORRES	COSTA VERDE	08	01	50	9	5	303	13
SIMON PLATA TORRES	COSTA VERDE	08	01	50	9	5	303	55
SIMON PLATA TORRES	COSTA VERDE	08	01	50	9	5	304	55
SIMON PLATA TORRES	COSTA VERDE	08	01	50	9	5	304	13
SIMON PLATA TORRES	COSTA VERDE	08	01	50	9	5	304	140
SIMON PLATA TORRES	COSTA VERDE	08	01	50	9	5	305	140
SIMON PLATA TORRES	COSTA VERDE	08	01	50	9	5	306	140
SIMON PLATA TORRES	COSTA VERDE	08	01	50	9	5	307	140
SIMON PLATA TORRES	COSTA VERDE	08	01	50	9	5	308	140
SIMON PLATA TORRES	COSTA VERDE	08	01	50	9	5	309	140
SIMON PLATA TORRES	COSTA VERDE	08	01	50	9	5	310	140
SIMON PLATA TORRES	COSTA VERDE	08	01	50	9	5	311	140
SIMON PLATA TORRES	COSTA VERDE	08	01	50	9	5	312	140
SIMON PLATA TORRES	COSTA VERDE	08	01	50	9	5	313	140
SIMON PLATA TORRES	COSTA VERDE	08	01	50	9	8	017	30
SIMON PLATA TORRES	CUEVA DE LOS TAJALOS	08	01	50	9	8	018	30
SIMON PLATA TORRES	CUEVA DE LOS TAJALOS	08	01	50	9	8	019	30
SIMON PLATA TORRES	CUEVA DE LOS TAJALOS	08	01	50	9	8	027	30
SIMON PLATA TORRES	CUEVA DE LOS TAJALOS	08	01	50	9	8	028	30
SIMON PLATA TORRES	CUEVA DE LOS TAJALOS	08	01	50	9	8	048	30
SIMON PLATA TORRES	CUEVA DE LOS TAJALOS	08	01	50	9	8	049	30
SIMON PLATA TORRES	CUEVA DE LOS TAJALOS	08	01	50	9	8	053	30
SIMON PLATA TORRES	CUEVA DE LOS TAJALOS	08	01	50	9	8	054	30
SIMON PLATA TORRES	CUEVA DE LOS TAJALOS	08	01	50	9	8	066	30
SIMON PLATA TORRES	EL CORAL	08	01	50	9	5	338	35
SIMON PLATA TORRES	EL CORAL	08	01	50	9	5	339	35
SIMON PLATA TORRES	EL CORAL	08	01	50	9	5	340	35
SIMON PLATA TORRES	EL CORAL	08	01	50	9	5	341	35
SIMON PLATA TORRES	EL PARAISO	08	01	50	9	5	110	30
SIMON PLATA TORRES	EL PARAISO	08	01	50	9	5	115	25
SIMON PLATA TORRES	EL PARAISO	08	01	50	9	5	117	20
SIMON PLATA TORRES	EL PARAISO	08	01	50	9	5	118	20
SIMON PLATA TORRES	EL PARAISO	08	01	50	9	5	119	20
SIMON PLATA TORRES	EL PARAISO	08	01	50	9	5	244	13
SIMON PLATA TORRES	EL PARAISO	08	01	50	9	5	244	13
SIMON PLATA TORRES	EL PARAISO	08	01	50	9	5	245	13
SIMON PLATA TORRES	EL PARAISO	08	01	50	9	5	246	13

PARROQUIA	BARRIO	PROVINCIA	CANTON	PARROQUIA	ZONA	SECTOR	MANZANA	VALOR M2
SIMON PLATA TORRES	EL PARAISO	08	01	50	9	5	247	13
SIMON PLATA TORRES	EL PARAISO	08	01	50	9	5	248	13
SIMON PLATA TORRES	EL PARAISO	08	01	50	9	5	249	13
SIMON PLATA TORRES	EL PARAISO	08	01	50	9	5	250	13
SIMON PLATA TORRES	EL PARAISO	08	01	50	9	5	251	13
SIMON PLATA TORRES	EL PARAISO	08	01	50	9	5	252	13
SIMON PLATA TORRES	EL PARAISO	08	01	50	9	5	253	13
SIMON PLATA TORRES	EL PARAISO	08	01	50	9	5	290	13
SIMON PLATA TORRES	EL PENCIL	08	01	50	9	1	045	100
SIMON PLATA TORRES	EL PENCIL	08	01	50	9	1	046	60
SIMON PLATA TORRES	EL PENCIL	08	01	50	9	1	047	60
SIMON PLATA TORRES	EL PENCIL	08	01	50	9	1	048	60
SIMON PLATA TORRES	EL PENCIL	08	01	50	9	1	049	60
SIMON PLATA TORRES	EL PENCIL	08	01	50	9	1	050	60
SIMON PLATA TORRES	EL PENCIL	08	01	50	9	1	051	50
SIMON PLATA TORRES	EL PENCIL	08	01	50	9	1	060	50
SIMON PLATA TORRES	EL PENCIL	08	01	50	9	1	060	60
SIMON PLATA TORRES	EL PENCIL	08	01	50	9	1	060	55
SIMON PLATA TORRES	EL PENCIL	08	01	50	9	1	061	55
SIMON PLATA TORRES	EL PENCIL	08	01	50	9	1	062	55
SIMON PLATA TORRES	EL PENCIL	08	01	50	9	1	063	55
SIMON PLATA TORRES	EL PENCIL	08	01	50	9	1	064	55
SIMON PLATA TORRES	ETZA	08	01	50	9	8	013	40
SIMON PLATA TORRES	ETZA	08	01	50	9	8	014	40
SIMON PLATA TORRES	ETZA	08	01	50	9	8	041	40
SIMON PLATA TORRES	ETZA	08	01	50	9	8	042	40
SIMON PLATA TORRES	FAMILIAS UNIDAS	08	01	50	9	2	066	20
SIMON PLATA TORRES	FAMILIAS UNIDAS	08	01	50	9	2	070	50
SIMON PLATA TORRES	FAMILIAS UNIDAS	08	01	50	9	2	072	15
SIMON PLATA TORRES	FAMILIAS UNIDAS	08	01	50	9	2	073	15
SIMON PLATA TORRES	FAMILIAS UNIDAS	08	01	50	9	2	074	15
SIMON PLATA TORRES	FAMILIAS UNIDAS	08	01	50	9	2	075	15
SIMON PLATA TORRES	FAMILIAS UNIDAS	08	01	50	9	2	076	15
SIMON PLATA TORRES	FAMILIAS UNIDAS	08	01	50	9	2	077	20
SIMON PLATA TORRES	FAMILIAS UNIDAS	08	01	50	9	2	078	20
SIMON PLATA TORRES	FAMILIAS UNIDAS	08	01	50	9	2	079	20
SIMON PLATA TORRES	FAMILIAS UNIDAS	08	01	50	9	2	080	30
SIMON PLATA TORRES	FAMILIAS UNIDAS	08	01	50	9	2	081	30
SIMON PLATA TORRES	FAMILIAS UNIDAS	08	01	50	9	2	082	40
SIMON PLATA TORRES	FAMILIAS UNIDAS	08	01	50	9	2	083	50
SIMON PLATA TORRES	FONDO DE CESANTIA DE LOS JUDICIALES PLAZA MAR	08	01	50	9	4	095	40
SIMON PLATA TORRES	FONDO DE CESANTIA DE LOS JUDICIALES PLAZA MAR	08	01	50	9	4	096	40
SIMON PLATA TORRES	FONDO DE CESANTIA DE LOS JUDICIALES PLAZA MAR	08	01	50	9	4	097	40
SIMON PLATA TORRES	FONDO DE CESANTIA DE LOS JUDICIALES PLAZA MAR	08	01	50	9	4	098	40
SIMON PLATA TORRES	FONDO DE CESANTIA DE LOS JUDICIALES PLAZA MAR	08	01	50	9	4	099	40
SIMON PLATA TORRES	FONDO DE CESANTIA DE LOS JUDICIALES PLAZA MAR	08	01	50	9	4	100	40
SIMON PLATA TORRES	FONDO DE CESANTIA DE LOS JUDICIALES PLAZA MAR	08	01	50	9	4	101	40

PARROQUIA	BARRIO	PROVINCIA	CANTON	PARROQUIA	ZONA	SECTOR	MANZANA	VALOR M2
SIMON PLATA TORRES	FONDO DE CESANTIA DE LOS JUDICIALES PLAZA MAR	08	01	50	9	4	102	40
SIMON PLATA TORRES	FONDO DE CESANTIA DE LOS JUDICIALES PLAZA MAR	08	01	50	9	4	103	40
SIMON PLATA TORRES	FONDO DE CESANTIA DE LOS JUDICIALES PLAZA MAR	08	01	50	9	4	104	40
SIMON PLATA TORRES	GATAZO 1	08	01	50	9	5	127	13
SIMON PLATA TORRES	GATAZO 1	08	01	50	9	5	134	13
SIMON PLATA TORRES	GATAZO 1	08	01	50	9	5	135	13
SIMON PLATA TORRES	GATAZO 1	08	01	50	9	5	141	55
SIMON PLATA TORRES	GATAZO 1	08	01	50	9	5	142	55
SIMON PLATA TORRES	GATAZO 1	08	01	50	9	5	153	55
SIMON PLATA TORRES	GATAZO 1	08	01	50	9	5	154	55
SIMON PLATA TORRES	GATAZO 1	08	01	50	9	5	161	55
SIMON PLATA TORRES	GATAZO 1	08	01	50	9	5	171	55
SIMON PLATA TORRES	GATAZO 1	08	01	50	9	5	171	140
SIMON PLATA TORRES	GATAZO 1	08	01	50	9	5	172	55
SIMON PLATA TORRES	GATAZO 1	08	01	50	9	5	172	140
SIMON PLATA TORRES	GATAZO 1	08	01	50	9	5	173	55
SIMON PLATA TORRES	GATAZO 1	08	01	50	9	5	174	55
SIMON PLATA TORRES	GATAZO 1	08	01	50	9	5	180	55
SIMON PLATA TORRES	GATAZO 1	08	01	50	9	5	180	55
SIMON PLATA TORRES	GATAZO 1	08	01	50	9	5	180	140
SIMON PLATA TORRES	GATAZO 2	08	01	50	9	5	128	13
SIMON PLATA TORRES	GATAZO 2	08	01	50	9	5	129	13
SIMON PLATA TORRES	GATAZO 2	08	01	50	9	5	130	13
SIMON PLATA TORRES	GATAZO 2	08	01	50	9	5	130	140
SIMON PLATA TORRES	GATAZO 2	08	01	50	9	5	130	13
SIMON PLATA TORRES	GATAZO 2	08	01	50	9	5	130	55
SIMON PLATA TORRES	GATAZO 2	08	01	50	9	5	131	13
SIMON PLATA TORRES	GATAZO 2	08	01	50	9	5	132	13
SIMON PLATA TORRES	GATAZO 2	08	01	50	9	5	133	13
SIMON PLATA TORRES	GATAZO 2	08	01	50	9	5	143	55
SIMON PLATA TORRES	GATAZO 2	08	01	50	9	5	144	55
SIMON PLATA TORRES	GATAZO 2	08	01	50	9	5	145	55
SIMON PLATA TORRES	GATAZO 2	08	01	50	9	5	146	55
SIMON PLATA TORRES	GATAZO 2	08	01	50	9	5	147	55
SIMON PLATA TORRES	GATAZO 2	08	01	50	9	5	148	55
SIMON PLATA TORRES	GATAZO 2	08	01	50	9	5	149	55
SIMON PLATA TORRES	GATAZO 2	08	01	50	9	5	150	55
SIMON PLATA TORRES	GATAZO 2	08	01	50	9	5	152	55
SIMON PLATA TORRES	GATAZO 2	08	01	50	9	5	152	140
SIMON PLATA TORRES	GATAZO 2	08	01	50	9	5	162	55
SIMON PLATA TORRES	GATAZO 2	08	01	50	9	5	163	55
SIMON PLATA TORRES	GATAZO 2	08	01	50	9	5	164	55
SIMON PLATA TORRES	GATAZO 2	08	01	50	9	5	165	55
SIMON PLATA TORRES	GATAZO 2	08	01	50	9	5	166	55
SIMON PLATA TORRES	GATAZO 2	08	01	50	9	5	166	140
SIMON PLATA TORRES	GATAZO 2	08	01	50	9	5	167	55
SIMON PLATA TORRES	GATAZO 2	08	01	50	9	5	167	140
SIMON PLATA TORRES	GATAZO 2	08	01	50	9	5	168	140
SIMON PLATA TORRES	GATAZO 2	08	01	50	9	5	168	55
SIMON PLATA TORRES	GATAZO 2	08	01	50	9	5	169	55
SIMON PLATA TORRES	GATAZO 2	08	01	50	9	5	169	140
SIMON PLATA TORRES	GATAZO 2	08	01	50	9	5	170	140
SIMON PLATA TORRES	GATAZO 2	08	01	50	9	5	170	55
SIMON PLATA TORRES	GATAZO 2	08	01	50	9	5	180	55
SIMON PLATA TORRES	GATAZO 2	08	01	50	9	5	180	140
SIMON PLATA TORRES	GATAZO 2	08	01	50	9	5	304	13

PARROQUIA	BARRIO	PROVINCIA	CANTON	PARROQUIA	ZONA	SECTOR	MANZANA	VALOR M2
SIMON PLATA TORRES	GATAZO 2	08	01	50	9	5	304	140
SIMON PLATA TORRES	GATAZO 2	08	01	50	9	5	304	55
SIMON PLATA TORRES	HNOS LARA	08	01	50	9	2	070	50
SIMON PLATA TORRES	HNOS LARA	08	01	50	9	2	084	50
SIMON PLATA TORRES	HNOS LARA	08	01	50	9	2	085	50
SIMON PLATA TORRES	HNOS LARA	08	01	50	9	2	086	50
SIMON PLATA TORRES	HNOS LARA	08	01	50	9	2	087	50
SIMON PLATA TORRES	HNOS LARA	08	01	50	9	2	088	50
SIMON PLATA TORRES	HNOS LARA	08	01	50	9	2	089	60
SIMON PLATA TORRES	HNOS LARA	08	01	50	9	2	090	60
SIMON PLATA TORRES	HNOS LARA	08	01	50	9	2	091	60
SIMON PLATA TORRES	HNOS LARA	08	01	50	9	2	092	50
SIMON PLATA TORRES	HNOS LARA	08	01	50	9	2	093	50
SIMON PLATA TORRES	LA AURORA	08	01	50	9	2	020	30
SIMON PLATA TORRES	LA AURORA	08	01	50	9	2	021	20
SIMON PLATA TORRES	LA AURORA	08	01	50	9	2	047	20
SIMON PLATA TORRES	LA AURORA	08	01	50	9	2	047	17
SIMON PLATA TORRES	LA AURORA	08	01	50	9	2	047	60
SIMON PLATA TORRES	LA AURORA	08	01	50	9	2	174	20
SIMON PLATA TORRES	LA AURORA	08	01	50	9	2	174	30
SIMON PLATA TORRES	LA AURORA	08	01	50	9	2	175	60
SIMON PLATA TORRES	LA AURORA	08	01	50	9	2	175	17
SIMON PLATA TORRES	LA AURORA	08	01	50	9	2	176	17
SIMON PLATA TORRES	LA AURORA	08	01	50	9	2	177	20
SIMON PLATA TORRES	LA AURORA	08	01	50	9	2	177	17
SIMON PLATA TORRES	LA AURORA	08	01	50	9	2	178	20
SIMON PLATA TORRES	LA AURORA	08	01	50	9	2	179	20
SIMON PLATA TORRES	LA AURORA	08	01	50	9	2	180	20
SIMON PLATA TORRES	LA AURORA	08	01	50	9	2	181	20
SIMON PLATA TORRES	LA AURORA	08	01	50	9	2	182	20
SIMON PLATA TORRES	LA AURORA	08	01	50	9	2	184	20
SIMON PLATA TORRES	LA AURORA	08	01	50	9	2	184	20
SIMON PLATA TORRES	LA AURORA	08	01	50	9	2	NULL	20
SIMON PLATA TORRES	LA CANANGA	08	01	50	9	5	002	17
SIMON PLATA TORRES	LA CANANGA	08	01	50	9	5	002	25
SIMON PLATA TORRES	LA CANANGA	08	01	50	9	5	003	17
SIMON PLATA TORRES	LA CANANGA	08	01	50	9	5	005	17
SIMON PLATA TORRES	LA CANANGA	08	01	50	9	5	006	25
SIMON PLATA TORRES	LA CANANGA	08	01	50	9	5	007	25
SIMON PLATA TORRES	LA CANANGA	08	01	50	9	5	008	25
SIMON PLATA TORRES	LA CANANGA	08	01	50	9	5	009	25
SIMON PLATA TORRES	LA CANANGA	08	01	50	9	5	010	30
SIMON PLATA TORRES	LA CANANGA	08	01	50	9	5	011	30
SIMON PLATA TORRES	LA CANANGA	08	01	50	9	5	011	25
SIMON PLATA TORRES	LA CANANGA	08	01	50	9	5	012	25
SIMON PLATA TORRES	LA CANANGA	08	01	50	9	5	013	25
SIMON PLATA TORRES	LA CANANGA	08	01	50	9	5	014	25
SIMON PLATA TORRES	LA CANANGA	08	01	50	9	5	015	25
SIMON PLATA TORRES	LA CANANGA	08	01	50	9	5	016	17
SIMON PLATA TORRES	LA CANANGA	08	01	50	9	5	020	25
SIMON PLATA TORRES	LA CANANGA	08	01	50	9	5	020	30
SIMON PLATA TORRES	LA CANANGA	08	01	50	9	5	226	17
SIMON PLATA TORRES	LA CANANGA	08	01	50	9	5	226	25
SIMON PLATA TORRES	LA CONCORDIA	08	01	50	9	1	108	140
SIMON PLATA TORRES	LA CONCORDIA	08	01	50	9	1	109	140
SIMON PLATA TORRES	LA CONCORDIA	08	01	50	9	1	111	30
SIMON PLATA TORRES	LA CONCORDIA	08	01	50	9	1	112	20
SIMON PLATA TORRES	LA CONCORDIA	08	01	50	9	1	113	30
SIMON PLATA TORRES	LA CONCORDIA	08	01	50	9	1	114	40
SIMON PLATA TORRES	LA CONCORDIA	08	01	50	9	1	115	40
SIMON PLATA TORRES	LA CONCORDIA	08	01	50	9	1	116	40
SIMON PLATA TORRES	LA CONCORDIA	08	01	50	9	1	117	50

PARROQUIA	BARRIO	PROVINCIA	CANTON	PARROQUIA	ZONA	SECTOR	MANZANA	VALOR M2
SIMON PLATA TORRES	LA CONCORDIA	08	01	50	9	1	118	60
SIMON PLATA TORRES	LA CONCORDIA	08	01	50	9	1	119	110
SIMON PLATA TORRES	LA CONCORDIA	08	01	50	9	1	120	110
SIMON PLATA TORRES	LA CONCORDIA	08	01	50	9	1	121	120
SIMON PLATA TORRES	LA CONCORDIA	08	01	50	9	1	122	140
SIMON PLATA TORRES	LA CONCORDIA	08	01	50	9	1	123	120
SIMON PLATA TORRES	LA CONCORDIA	08	01	50	9	1	124	110
SIMON PLATA TORRES	LA CONCORDIA	08	01	50	9	1	125	30
SIMON PLATA TORRES	LA CONCORDIA	08	01	50	9	1	126	100
SIMON PLATA TORRES	LA CONCORDIA	08	01	50	9	1	127	120
SIMON PLATA TORRES	LA CONCORDIA	08	01	50	9	1	128	120
SIMON PLATA TORRES	LA CONCORDIA	08	01	50	9	1	129	120
SIMON PLATA TORRES	LA FLORESTA	08	01	50	9	4	002	25
SIMON PLATA TORRES	LA FLORESTA	08	01	50	9	4	006	25
SIMON PLATA TORRES	LA FLORESTA	08	01	50	9	4	007	13
SIMON PLATA TORRES	LA FLORESTA	08	01	50	9	4	008	20
SIMON PLATA TORRES	LA FLORESTA	08	01	50	9	4	009	20
SIMON PLATA TORRES	LA FLORESTA	08	01	50	9	4	010	20
SIMON PLATA TORRES	LA FLORESTA	08	01	50	9	4	011	25
SIMON PLATA TORRES	LA FLORESTA	08	01	50	9	4	012	25
SIMON PLATA TORRES	LA FLORESTA	08	01	50	9	4	013	25
SIMON PLATA TORRES	LA FLORESTA	08	01	50	9	4	014	25
SIMON PLATA TORRES	LA FLORESTA	08	01	50	9	4	015	25
SIMON PLATA TORRES	LA FLORESTA	08	01	50	9	4	016	25
SIMON PLATA TORRES	LA FLORESTA	08	01	50	9	4	017	25
SIMON PLATA TORRES	LA FLORESTA	08	01	50	9	4	018	25
SIMON PLATA TORRES	LA FLORESTA	08	01	50	9	4	087	13
SIMON PLATA TORRES	LA GERMANIA	08	01	50	9	9	031	80
SIMON PLATA TORRES	LA GERMANIA	08	01	50	9	9	031	160
SIMON PLATA TORRES	LA GERMANIA	08	01	50	9	9	031	80
SIMON PLATA TORRES	LA GERMANIA	08	01	50	9	9	058	160
SIMON PLATA TORRES	LA HORTENCIA 1	08	01	50	9	1	064	55
SIMON PLATA TORRES	LA HORTENCIA 1	08	01	50	9	1	065	55
SIMON PLATA TORRES	LA HORTENCIA 2	08	01	50	9	1	061	55
SIMON PLATA TORRES	LA HORTENCIA 2	08	01	50	9	1	063	55
SIMON PLATA TORRES	LA HORTENCIA 2	08	01	50	9	1	064	55
SIMON PLATA TORRES	LA INMACULADA CONCEPCION	08	01	50	9	9	001	13
SIMON PLATA TORRES	LA INMACULADA CONCEPCION	08	01	50	9	9	002	13
SIMON PLATA TORRES	LA INMACULADA CONCEPCION	08	01	50	9	9	004	13
SIMON PLATA TORRES	LA INMACULADA CONCEPCION	08	01	50	9	9	012	20
SIMON PLATA TORRES	LA INMACULADA CONCEPCION	08	01	50	9	9	013	15
SIMON PLATA TORRES	LA INMACULADA CONCEPCION	08	01	50	9	9	014	20
SIMON PLATA TORRES	LA INMACULADA CONCEPCION	08	01	50	9	9	015	20
SIMON PLATA TORRES	LA INMACULADA CONCEPCION	08	01	50	9	9	016	20
SIMON PLATA TORRES	LA INMACULADA CONCEPCION	08	01	50	9	9	017	30
SIMON PLATA TORRES	LA INMACULADA CONCEPCION	08	01	50	9	9	018	30
SIMON PLATA TORRES	LA INMACULADA CONCEPCION	08	01	50	9	9	019	30
SIMON PLATA TORRES	LA INMACULADA CONCEPCION	08	01	50	9	9	020	20
SIMON PLATA TORRES	LA INMACULADA CONCEPCION	08	01	50	9	9	021	40

PARROQUIA	BARRIO	PROVINCIA	CANTON	PARROQUIA	ZONA	SECTOR	MANZANA	VALOR M2
SIMON PLATA TORRES	LA INMACULADA CONCEPCION	08	01	50	9	9	022	60
SIMON PLATA TORRES	LA JOSEFINA	08	01	50	9	7	059	20
SIMON PLATA TORRES	LA JOSEFINA	08	01	50	9	7	060	20
SIMON PLATA TORRES	LA JOSEFINA	08	01	50	9	7	084	20
SIMON PLATA TORRES	LA JOSEFINA	08	01	50	9	7	091	20
SIMON PLATA TORRES	LA JOSEFINA	08	01	50	9	7	092	20
SIMON PLATA TORRES	LA JOSEFINA	08	01	50	9	7	102	20
SIMON PLATA TORRES	LA JOSEFINA	08	01	50	9	7	103	20
SIMON PLATA TORRES	LA JOSEFINA	08	01	50	9	7	104	20
SIMON PLATA TORRES	LA JOSEFINA	08	01	50	9	7	110	20
SIMON PLATA TORRES	LA JOSEFINA	08	01	50	9	7	111	20
SIMON PLATA TORRES	LA JOSEFINA	08	01	50	9	7	112	20
SIMON PLATA TORRES	LA JOSEFINA	08	01	50	9	7	113	20
SIMON PLATA TORRES	LA JOSEFINA	08	01	50	9	7	114	20
SIMON PLATA TORRES	LA JOSEFINA	08	01	50	9	7	119	20
SIMON PLATA TORRES	LA JOSEFINA	08	01	50	9	7	127	20
SIMON PLATA TORRES	LA JOSEFINA	08	01	50	9	7	128	20
SIMON PLATA TORRES	LA JOSEFINA	08	01	50	9	7	137	20
SIMON PLATA TORRES	LA JULIA	08	01	50	9	1	002	130
SIMON PLATA TORRES	LA JULIA	08	01	50	9	4	074	35
SIMON PLATA TORRES	LA JULIA	08	01	50	9	4	089	40
SIMON PLATA TORRES	LA JULIA	08	01	50	9	4	090	40
SIMON PLATA TORRES	LA JULIA	08	01	50	9	4	091	40
SIMON PLATA TORRES	LA JULIA	08	01	50	9	4	092	40
SIMON PLATA TORRES	LA JULIA	08	01	50	9	4	093	40
SIMON PLATA TORRES	LA JULIA	08	01	50	9	4	094	35
SIMON PLATA TORRES	LA JULIA	08	01	50	9	4	094	40
SIMON PLATA TORRES	LA JULIA	08	01	50	9	4	105	40
SIMON PLATA TORRES	LA JULIA	08	01	50	9	4	106	40
SIMON PLATA TORRES	LA LUZ	08	01	50	9	5	275	13
SIMON PLATA TORRES	LA LUZ	08	01	50	9	5	276	13
SIMON PLATA TORRES	LA LUZ	08	01	50	9	5	277	13
SIMON PLATA TORRES	LA LUZ	08	01	50	9	5	278	13
SIMON PLATA TORRES	LA LUZ	08	01	50	9	5	279	13
SIMON PLATA TORRES	LA LUZ	08	01	50	9	5	290	13
SIMON PLATA TORRES	LA LUZ	08	01	50	9	5	290	55
SIMON PLATA TORRES	LA LUZ	08	01	50	9	5	291	13
SIMON PLATA TORRES	LA LUZ	08	01	50	9	5	292	13
SIMON PLATA TORRES	LA LUZ	08	01	50	9	5	293	13
SIMON PLATA TORRES	LA LUZ	08	01	50	9	5	294	13
SIMON PLATA TORRES	LA LUZ	08	01	50	9	5	295	13
SIMON PLATA TORRES	LA LUZ	08	01	50	9	5	296	13
SIMON PLATA TORRES	LA LUZ	08	01	50	9	5	302	13
SIMON PLATA TORRES	LA LUZ	08	01	50	9	5	303	140
SIMON PLATA TORRES	LA LUZ	08	01	50	9	5	303	55
SIMON PLATA TORRES	LA LUZ	08	01	50	9	5	303	13
SIMON PLATA TORRES	LA LUZ	08	01	50	9	5	304	13
SIMON PLATA TORRES	LA LUZ	08	01	50	9	5	304	140
SIMON PLATA TORRES	LA LUZ	08	01	50	9	5	304	55
SIMON PLATA TORRES	LA PRADERA	08	01	50	9	5	001	25
SIMON PLATA TORRES	LA PRADERA	08	01	50	9	5	002	17
SIMON PLATA TORRES	LA PRADERA	08	01	50	9	5	002	25
SIMON PLATA TORRES	LA PRADERA	08	01	50	9	5	007	25
SIMON PLATA TORRES	LA PRIMAVERA	08	01	50	9	5	049	40
SIMON PLATA TORRES	LA PRIMAVERA	08	01	50	9	5	050	45
SIMON PLATA TORRES	LA PRIMAVERA	08	01	50	9	5	051	40
SIMON PLATA TORRES	LA PRIMAVERA	08	01	50	9	5	052	40
SIMON PLATA TORRES	LA PRIMAVERA	08	01	50	9	5	053	40
SIMON PLATA TORRES	LA PRIMAVERA	08	01	50	9	5	054	40
SIMON PLATA TORRES	LA PRIMAVERA	08	01	50	9	5	055	40
SIMON PLATA TORRES	LA PRIMAVERA	08	01	50	9	5	056	40

PARROQUIA	BARRIO	PROVINCIA	CANTON	PARROQUIA	ZONA	SECTOR	MANZANA	VALOR M2
SIMON PLATA TORRES	LA PRIMAVERA	08	01	50	9	5	057	40
SIMON PLATA TORRES	LA PRIMAVERA	08	01	50	9	5	058	40
SIMON PLATA TORRES	LA PRIMAVERA	08	01	50	9	5	059	40
SIMON PLATA TORRES	LA PRIMAVERA	08	01	50	9	5	060	40
SIMON PLATA TORRES	LA PRIMAVERA	08	01	50	9	5	061	40
SIMON PLATA TORRES	LA PRIMAVERA	08	01	50	9	5	062	40
SIMON PLATA TORRES	LA PRIMAVERA	08	01	50	9	5	063	40
SIMON PLATA TORRES	LA PRIMAVERA	08	01	50	9	5	064	40
SIMON PLATA TORRES	LA PRIMAVERA	08	01	50	9	5	065	40
SIMON PLATA TORRES	LA PRIMAVERA	08	01	50	9	5	066	35
SIMON PLATA TORRES	LA PRIMAVERA	08	01	50	9	5	067	35
SIMON PLATA TORRES	LA PRIMAVERA	08	01	50	9	5	068	35
SIMON PLATA TORRES	LA PRIMAVERA	08	01	50	9	5	069	35
SIMON PLATA TORRES	LA PRIMAVERA	08	01	50	9	5	070	35
SIMON PLATA TORRES	LA PRIMAVERA	08	01	50	9	5	071	30
SIMON PLATA TORRES	LA PRIMAVERA	08	01	50	9	5	072	30
SIMON PLATA TORRES	LA PRIMAVERA	08	01	50	9	5	073	30
SIMON PLATA TORRES	LA PRIMAVERA	08	01	50	9	5	074	30
SIMON PLATA TORRES	LA PRIMAVERA	08	01	50	9	5	075	25
SIMON PLATA TORRES	LA PRIMAVERA	08	01	50	9	5	076	25
SIMON PLATA TORRES	LA PRIMAVERA	08	01	50	9	5	077	25
SIMON PLATA TORRES	LA PRIMAVERA	08	01	50	9	5	078	20
SIMON PLATA TORRES	LA PRIMAVERA	08	01	50	9	5	079	20
SIMON PLATA TORRES	LA PRIMAVERA	08	01	50	9	5	080	20
SIMON PLATA TORRES	LA PRIMAVERA	08	01	50	9	5	081	20
SIMON PLATA TORRES	LA PRIMAVERA	08	01	50	9	5	082	25
SIMON PLATA TORRES	LA PRIMAVERA	08	01	50	9	5	083	25
SIMON PLATA TORRES	LA PRIMAVERA	08	01	50	9	5	084	25
SIMON PLATA TORRES	LA PRIMAVERA	08	01	50	9	5	085	30
SIMON PLATA TORRES	LA PRIMAVERA	08	01	50	9	5	086	30
SIMON PLATA TORRES	LA PRIMAVERA	08	01	50	9	5	087	30
SIMON PLATA TORRES	LA PRIMAVERA	08	01	50	9	5	088	35
SIMON PLATA TORRES	LA PRIMAVERA	08	01	50	9	5	089	35
SIMON PLATA TORRES	LA PRIMAVERA	08	01	50	9	5	090	35
SIMON PLATA TORRES	LA PRIMAVERA	08	01	50	9	5	091	35
SIMON PLATA TORRES	LA PRIMAVERA	08	01	50	9	5	092	35
SIMON PLATA TORRES	LA PRIMAVERA	08	01	50	9	5	093	35
SIMON PLATA TORRES	LA PRIMAVERA	08	01	50	9	5	094	40
SIMON PLATA TORRES	LA PRIMAVERA	08	01	50	9	5	095	40
SIMON PLATA TORRES	LA PRIMAVERA	08	01	50	9	5	096	40
SIMON PLATA TORRES	LA PRIMAVERA	08	01	50	9	5	097	40
SIMON PLATA TORRES	LA PRIMAVERA	08	01	50	9	5	098	40
SIMON PLATA TORRES	LA PRIMAVERA	08	01	50	9	5	099	40
SIMON PLATA TORRES	LA PRIMAVERA	08	01	50	9	5	100	45
SIMON PLATA TORRES	LA PRIMAVERA	08	01	50	9	5	101	45
SIMON PLATA TORRES	LA PRIMAVERA	08	01	50	9	5	102	45
SIMON PLATA TORRES	LA PRIMAVERA	08	01	50	9	5	103	40
SIMON PLATA TORRES	LA PRIMAVERA	08	01	50	9	5	104	35
SIMON PLATA TORRES	LA PRIMAVERA	08	01	50	9	5	105	35
SIMON PLATA TORRES	LA PRIMAVERA	08	01	50	9	5	106	35
SIMON PLATA TORRES	LA PRIMAVERA	08	01	50	9	5	107	35
SIMON PLATA TORRES	LA PRIMAVERA	08	01	50	9	5	108	35
SIMON PLATA TORRES	LA PRIMAVERA	08	01	50	9	5	109	35
SIMON PLATA TORRES	LA PRIMAVERA	08	01	50	9	5	110	30
SIMON PLATA TORRES	LA PRIMAVERA	08	01	50	9	5	111	25
SIMON PLATA TORRES	LA PRIMAVERA	08	01	50	9	5	112	25
SIMON PLATA TORRES	LA PRIMAVERA	08	01	50	9	5	113	25
SIMON PLATA TORRES	LA PRIMAVERA	08	01	50	9	5	114	25
SIMON PLATA TORRES	LA PRIMAVERA	08	01	50	9	5	115	25
SIMON PLATA TORRES	LA PRIMAVERA	08	01	50	9	5	116	20
SIMON PLATA TORRES	LA PRIMAVERA	08	01	50	9	5	117	20
SIMON PLATA TORRES	LA PRIMAVERA	08	01	50	9	5	118	20

PARROQUIA	BARRIO	PROVINCIA	CANTON	PARROQUIA	ZONA	SECTOR	MANZANA	VALOR M2
SIMON PLATA TORRES	LA PRIMAVERA	08	01	50	9	5	119	20
SIMON PLATA TORRES	LA TOMATERA	08	01	50	9	8	020	13
SIMON PLATA TORRES	LA TORMENTA	08	01	50	9	5	155	140
SIMON PLATA TORRES	LA TORMENTA	08	01	50	9	5	155	55
SIMON PLATA TORRES	LA TORMENTA	08	01	50	9	5	156	55
SIMON PLATA TORRES	LA TORMENTA	08	01	50	9	5	156	140
SIMON PLATA TORRES	LA TORMENTA	08	01	50	9	5	157	140
SIMON PLATA TORRES	LA TORMENTA	08	01	50	9	5	157	55
SIMON PLATA TORRES	LA TORMENTA	08	01	50	9	5	158	55
SIMON PLATA TORRES	LA TORMENTA	08	01	50	9	5	159	55
SIMON PLATA TORRES	LA TORMENTA	08	01	50	9	5	160	55
SIMON PLATA TORRES	LA TORMENTA	08	01	50	9	5	175	55
SIMON PLATA TORRES	LA TORMENTA	08	01	50	9	5	176	55
SIMON PLATA TORRES	LA TORMENTA	08	01	50	9	5	177	55
SIMON PLATA TORRES	LA TORMENTA	08	01	50	9	5	178	55
SIMON PLATA TORRES	LA TORMENTA	08	01	50	9	5	180	55
SIMON PLATA TORRES	LA TORMENTA	08	01	50	9	5	180	140
SIMON PLATA TORRES	LA VICTORIA	08	01	50	9	1	021	25
SIMON PLATA TORRES	LA VICTORIA	08	01	50	9	1	021	60
SIMON PLATA TORRES	LA VICTORIA	08	01	50	9	1	070	60
SIMON PLATA TORRES	LA VICTORIA	08	01	50	9	1	070	25
SIMON PLATA TORRES	LA VICTORIA	08	01	50	9	1	078	30
SIMON PLATA TORRES	LA VICTORIA	08	01	50	9	1	079	80
SIMON PLATA TORRES	LA VICTORIA	08	01	50	9	1	080	70
SIMON PLATA TORRES	LA VICTORIA	08	01	50	9	1	081	70
SIMON PLATA TORRES	LA VICTORIA	08	01	50	9	1	082	60
SIMON PLATA TORRES	LA VICTORIA	08	01	50	9	1	083	60
SIMON PLATA TORRES	LA VICTORIA	08	01	50	9	1	084	50
SIMON PLATA TORRES	LA VICTORIA	08	01	50	9	1	085	50
SIMON PLATA TORRES	LA VICTORIA	08	01	50	9	1	086	60
SIMON PLATA TORRES	LA VICTORIA	08	01	50	9	1	087	60
SIMON PLATA TORRES	LA VICTORIA	08	01	50	9	1	088	70
SIMON PLATA TORRES	LA VICTORIA	08	01	50	9	1	089	80
SIMON PLATA TORRES	LA VICTORIA	08	01	50	9	1	090	80
SIMON PLATA TORRES	LA VICTORIA	08	01	50	9	1	093	50
SIMON PLATA TORRES	LA VICTORIA	08	01	50	9	1	094	30
SIMON PLATA TORRES	LAS ACACIAS	08	01	50	9	2	048	90
SIMON PLATA TORRES	LAS ACACIAS	08	01	50	9	2	049	40
SIMON PLATA TORRES	LAS ACACIAS	08	01	50	9	2	050	30
SIMON PLATA TORRES	LAS ACACIAS	08	01	50	9	2	051	20
SIMON PLATA TORRES	LAS ACACIAS	08	01	50	9	2	052	20
SIMON PLATA TORRES	LAS ACACIAS	08	01	50	9	2	053	20
SIMON PLATA TORRES	LAS ACACIAS	08	01	50	9	2	054	30
SIMON PLATA TORRES	LAS ACACIAS	08	01	50	9	2	055	40
SIMON PLATA TORRES	LAS ACACIAS	08	01	50	9	2	056	50
SIMON PLATA TORRES	LAS ACACIAS	08	01	50	9	2	057	60
SIMON PLATA TORRES	LAS ACACIAS	08	01	50	9	2	058	20
SIMON PLATA TORRES	LAS ACACIAS	08	01	50	9	2	059	20
SIMON PLATA TORRES	LAS ACACIAS	08	01	50	9	2	060	15
SIMON PLATA TORRES	LAS ACACIAS	08	01	50	9	2	061	20
SIMON PLATA TORRES	LAS ACACIAS	08	01	50	9	2	062	20
SIMON PLATA TORRES	LAS ACACIAS	08	01	50	9	2	063	50
SIMON PLATA TORRES	LAS ACACIAS	08	01	50	9	2	064	50
SIMON PLATA TORRES	LAS ACACIAS	08	01	50	9	2	065	50
SIMON PLATA TORRES	LAS ACACIAS	08	01	50	9	2	070	50
SIMON PLATA TORRES	LAS ACACIAS	08	01	50	9	2	173	20
SIMON PLATA TORRES	LAS ACACIAS	08	01	50	9	2	178	20
SIMON PLATA TORRES	LAS ORQUIDEAS	08	01	50	9	7	050	80
SIMON PLATA TORRES	LAS ORQUIDEAS	08	01	50	9	7	051	80
SIMON PLATA TORRES	LAS ORQUIDEAS	08	01	50	9	7	052	50
SIMON PLATA TORRES	LAS ORQUIDEAS	08	01	50	9	7	053	50
SIMON PLATA TORRES	LAS ORQUIDEAS	08	01	50	9	7	072	80

PARROQUIA	BARRIO	PROVINCIA	CANTON	PARROQUIA	ZONA	SECTOR	MANZANA	VALOR M2
SIMON PLATA TORRES	LAS ORQUIDEAS	08	01	50	9	7	073	80
SIMON PLATA TORRES	LAS ORQUIDEAS	08	01	50	9	7	074	80
SIMON PLATA TORRES	LAS ORQUIDEAS	08	01	50	9	7	093	80
SIMON PLATA TORRES	LAS ORQUIDEAS	08	01	50	9	7	094	50
SIMON PLATA TORRES	LOS CEIBOS	08	01	50	9	2	001	20
SIMON PLATA TORRES	LOS CEIBOS	08	01	50	9	2	002	20
SIMON PLATA TORRES	LOS CEIBOS	08	01	50	9	2	003	20
SIMON PLATA TORRES	LOS CEIBOS	08	01	50	9	2	004	20
SIMON PLATA TORRES	LOS CEIBOS	08	01	50	9	2	005	20
SIMON PLATA TORRES	LOS CEIBOS	08	01	50	9	2	006	20
SIMON PLATA TORRES	LOS CEIBOS	08	01	50	9	2	013	30
SIMON PLATA TORRES	LOS GIRASOLES	08	01	50	9	2	007	30
SIMON PLATA TORRES	LOS GIRASOLES	08	01	50	9	2	008	30
SIMON PLATA TORRES	LOS GIRASOLES	08	01	50	9	2	009	50
SIMON PLATA TORRES	LOS GIRASOLES	08	01	50	9	2	019	30
SIMON PLATA TORRES	LOS GIRASOLES	08	01	50	9	2	020	30
SIMON PLATA TORRES	LOS GIRASOLES II	08	01	50	9	2	001	20
SIMON PLATA TORRES	LOS GIRASOLES II	08	01	50	9	2	010	50
SIMON PLATA TORRES	LOS GIRASOLES II	08	01	50	9	2	011	30
SIMON PLATA TORRES	LOS GIRASOLES II	08	01	50	9	2	012	30
SIMON PLATA TORRES	LOS GIRASOLES II	08	01	50	9	2	013	30
SIMON PLATA TORRES	LOS GIRASOLES II	08	01	50	9	2	014	30
SIMON PLATA TORRES	LOS GIRASOLES II	08	01	50	9	2	015	30
SIMON PLATA TORRES	LOS GIRASOLES II	08	01	50	9	2	016	30
SIMON PLATA TORRES	LOS GIRASOLES II	08	01	50	9	2	017	30
SIMON PLATA TORRES	LOS GIRASOLES II	08	01	50	9	2	018	50
SIMON PLATA TORRES	LOS GIRASOLES II	08	01	50	9	2	020	30
SIMON PLATA TORRES	LOS GIRASOLES II	08	01	50	9	2	174	30
SIMON PLATA TORRES	LOS GIRASOLES II	08	01	50	9	2	174	20
SIMON PLATA TORRES	LOS GIRASOLES II	08	01	50	9	2	174	20
SIMON PLATA TORRES	LOS LAURELES	08	01	50	9	7	059	20
SIMON PLATA TORRES	LOS LAURELES	08	01	50	9	7	060	20
SIMON PLATA TORRES	LOS LAURELES	08	01	50	9	7	061	20
SIMON PLATA TORRES	LOS LAURELES	08	01	50	9	7	062	20
SIMON PLATA TORRES	LOS LAURELES	08	01	50	9	7	071	20
SIMON PLATA TORRES	LOS LAURELES	08	01	50	9	7	075	20
SIMON PLATA TORRES	LOS LAURELES	08	01	50	9	7	085	20
SIMON PLATA TORRES	LOS LAURELES	08	01	50	9	7	137	20
SIMON PLATA TORRES	LOS MARGINADOS	08	01	50	9	3	045	60
SIMON PLATA TORRES	LOS MARGINADOS	08	01	50	9	3	046	60
SIMON PLATA TORRES	LOS MARGINADOS	08	01	50	9	3	047	60
SIMON PLATA TORRES	LOS MARGINADOS	08	01	50	9	3	048	50
SIMON PLATA TORRES	LOS MARGINADOS	08	01	50	9	3	049	50
SIMON PLATA TORRES	LOS MARGINADOS	08	01	50	9	3	050	50
SIMON PLATA TORRES	LOS MARGINADOS	08	01	50	9	3	051	40
SIMON PLATA TORRES	LOS MARGINADOS	08	01	50	9	3	052	40
SIMON PLATA TORRES	LOS MARGINADOS	08	01	50	9	3	053	40
SIMON PLATA TORRES	LOS MARGINADOS	08	01	50	9	3	054	40
SIMON PLATA TORRES	LOS MARGINADOS	08	01	50	9	3	055	30
SIMON PLATA TORRES	LOS MARGINADOS	08	01	50	9	3	069	40
SIMON PLATA TORRES	LOS MARGINADOS	08	01	50	9	3	070	40
SIMON PLATA TORRES	LOS MARGINADOS	08	01	50	9	3	071	40
SIMON PLATA TORRES	LOS MARGINADOS	08	01	50	9	3	072	50
SIMON PLATA TORRES	LOS MARGINADOS	08	01	50	9	3	073	50
SIMON PLATA TORRES	LOS MARGINADOS	08	01	50	9	3	074	50
SIMON PLATA TORRES	LOS MARGINADOS	08	01	50	9	3	075	60
SIMON PLATA TORRES	LOS MARGINADOS	08	01	50	9	3	076	60
SIMON PLATA TORRES	LOS MARGINADOS	08	01	50	9	3	077	60
SIMON PLATA TORRES	LOS MARGINADOS	08	01	50	9	3	078	60
SIMON PLATA TORRES	LOS MARGINADOS	08	01	50	9	3	079	60
SIMON PLATA TORRES	LOS MARGINADOS	08	01	50	9	3	080	60
SIMON PLATA TORRES	LOS MARGINADOS	08	01	50	9	3	081	50

PARROQUIA	BARRIO	PROVINCIA	CANTON	PARROQUIA	ZONA	SECTOR	MANZANA	VALOR M2
SIMON PLATA TORRES	LOS SALESIANOS	08	01	50	9	2	063	50
SIMON PLATA TORRES	LOS SALESIANOS	08	01	50	9	2	064	50
SIMON PLATA TORRES	LOS SALESIANOS	08	01	50	9	2	065	50
SIMON PLATA TORRES	LOS SALESIANOS	08	01	50	9	2	070	50
SIMON PLATA TORRES	LOS SALESIANOS	08	01	50	9	2	083	50
SIMON PLATA TORRES	LOS SALESIANOS	08	01	50	9	2	084	50
SIMON PLATA TORRES	LOS SALESIANOS	08	01	50	9	2	085	50
SIMON PLATA TORRES	LOS SAMANES	08	01	50	9	2	094	15
SIMON PLATA TORRES	LOS SAMANES	08	01	50	9	2	095	20
SIMON PLATA TORRES	LOS SAMANES	08	01	50	9	2	096	30
SIMON PLATA TORRES	LOS SAMANES	08	01	50	9	2	097	40
SIMON PLATA TORRES	LOS SAMANES	08	01	50	9	2	098	40
SIMON PLATA TORRES	LOS SAMANES	08	01	50	9	2	103	40
SIMON PLATA TORRES	LOS SAMANES	08	01	50	9	2	104	40
SIMON PLATA TORRES	LOS SAMANES	08	01	50	9	2	105	30
SIMON PLATA TORRES	LOS SAMANES	08	01	50	9	2	106	20
SIMON PLATA TORRES	LOS SAMANES	08	01	50	9	2	107	15
SIMON PLATA TORRES	LOS SAMANES	08	01	50	9	2	110	30
SIMON PLATA TORRES	LOS SAMANES	08	01	50	9	2	111	40
SIMON PLATA TORRES	LOS SAMANES	08	01	50	9	2	183	15
SIMON PLATA TORRES	LOS SAMANES	08	01	50	9	2	185	15
SIMON PLATA TORRES	LOCIA DE LOS	08	01	50	9	6	004	30
SIMON PLATA TORRES	LOS SAMANES	08	01	50	9	6	005	12
SIMON PLATA TORRES	LOS SAMANES	08	01	50	9	6	006	15
SIMON PLATA TORRES	LOS SAMANES	08	01	50	9	6	007	15
SIMON PLATA TORRES	LOS SAMANES	08	01	50	9	6	008	20
SIMON PLATA TORRES	LOS SAMANES	08	01	50	9	6	009	30
SIMON PLATA TORRES	LOS SAMANES	08	01	50	9	6	011	30
SIMON PLATA TORRES	LOS SAMANES	08	01	50	9	6	012	20
SIMON PLATA TORRES	LOS SAMANES	08	01	50	9	6	013	20
SIMON PLATA TORRES	LOS SAMANES	08	01	50	9	6	014	20
SIMON PLATA TORRES	LOS SAMANES	08	01	50	9	6	015	20
SIMON PLATA TORRES	LOS SAMANES	08	01	50	9	6	016	12
SIMON PLATA TORRES	LOS SAMANES	08	01	50	9	6	017	15
SIMON PLATA TORRES	LOS SAMANES	08	01	50	9	6	018	20
SIMON PLATA TORRES	LOS SAMANES	08	01	50	9	6	019	20
SIMON PLATA TORRES	LOS SAMANES	08	01	50	9	6	020	20
SIMON PLATA TORRES	LOS SAMANES	08	01	50	9	6	021	20
SIMON PLATA TORRES	LOS SAMANES	08	01	50	9	6	022	20
SIMON PLATA TORRES	LOS SAMANES	08	01	50	9	6	023	30
SIMON PLATA TORRES	LOS SAMANES	08	01	50	9	6	026	12
SIMON PLATA TORRES	LOS SAMANES	08	01	50	9	6	027	12
SIMON PLATA TORRES	LOS SAMANES	08	01	50	9	6	028	20
SIMON PLATA TORRES	LOS SAMANES	08	01	50	9	6	029	20
SIMON PLATA TORRES	LOS SAMANES	08	01	50	9	6	030	20
SIMON PLATA TORRES	LOS SAMANES	08	01	50	9	6	031	20
SIMON PLATA TORRES	LOS SAMANES	08	01	50	9	6	032	20
SIMON PLATA TORRES	LOS SAMANES	08	01	50	9	6	033	20
SIMON PLATA TORRES	LOS SAMANES	08	01	50	9	6	034	30
SIMON PLATA TORRES	LOS SAMANES	08	01	50	9	6	038	20
SIMON PLATA TORRES	LOS SAMANES	08	01	50	9	6	039	12
SIMON PLATA TORRES	LOS SAMANES	08	01	50	9	6	040	12
SIMON PLATA TORRES	LOS SAMANES	08	01	50	9	6	041	12
SIMON PLATA TORRES	LOS SAMANES	08	01	50	9	6	042	15
SIMON PLATA TORRES	LOS SAMANES	08	01	50	9	6	043	20
SIMON PLATA TORRES	LOS SAMANES	08	01	50	9	6	044	30
SIMON PLATA TORRES	LOS SAMANES	08	01	50	9	6	048	15
SIMON PLATA TORRES	LOS SAMANES	08	01	50	9	6	049	12
SIMON PLATA TORRES	LOS SAMANES	08	01	50	9	6	050	12
SIMON PLATA TORRES	LOS SAMANES	08	01	50	9	6	051	15
SIMON PLATA TORRES	LOS SAMANES	08	01	50	9	6	052	15
SIMON PLATA TORRES	LOS SAMANES	08	01	50	9	6	053	15

PARROQUIA	BARRIO	PROVINCIA	CANTON	PARROQUIA	ZONA	SECTOR	MANZANA	VALOR M2
SIMON PLATA TORRES	LOCHA DE LOS TORRELES	08	01	50	9	6	055	15
SIMON PLATA TORRES	LOCHA DE LOS TORRELES	08	01	50	9	6	056	15
SIMON PLATA TORRES	LOCHA DE LOS TORRELES	08	01	50	9	6	057	15
SIMON PLATA TORRES	LOCHA DE LOS TORRELES	08	01	50	9	6	058	20
SIMON PLATA TORRES	LOCHA DE LOS TORRELES	08	01	50	9	6	060	30
SIMON PLATA TORRES	LOCHA DE LOS TORRELES	08	01	50	9	6	061	30
SIMON PLATA TORRES	LOCHA DE LOS TORRELES	08	01	50	9	6	062	20
SIMON PLATA TORRES	LOCHA DE LOS TORRELES	08	01	50	9	6	063	15
SIMON PLATA TORRES	LOCHA DE LOS TORRELES	08	01	50	9	6	064	15
SIMON PLATA TORRES	LOCHA DE LOS TORRELES	08	01	50	9	6	065	15
SIMON PLATA TORRES	LOCHA DE LOS TORRELES	08	01	50	9	6	066	20
SIMON PLATA TORRES	LOCHA DE LOS TORRELES	08	01	50	9	6	067	30
SIMON PLATA TORRES	LOCHA DE LOS TORRELES	08	01	50	9	6	070	13
SIMON PLATA TORRES	LOCHA DE LOS TORRELES	08	01	50	9	6	071	15
SIMON PLATA TORRES	LOCHA DE LOS TORRELES	08	01	50	9	6	073	15
SIMON PLATA TORRES	LOCHA DE LOS TORRELES	08	01	50	9	6	075	15
SIMON PLATA TORRES	MONSEÑOR LEONIDAS PROAÑO	08	01	50	9	7	111	20
SIMON PLATA TORRES	MONSEÑOR LEONIDAS PROAÑO	08	01	50	9	7	127	20
SIMON PLATA TORRES	MONSEÑOR LEONIDAS PROAÑO	08	01	50	9	7	128	20
SIMON PLATA TORRES	MONSEÑOR LEONIDAS PROAÑO	08	01	50	9	8	001	40
SIMON PLATA TORRES	MONSEÑOR LEONIDAS PROAÑO	08	01	50	9	8	002	40
SIMON PLATA TORRES	MONSEÑOR LEONIDAS PROAÑO	08	01	50	9	8	003	50
SIMON PLATA TORRES	MONSEÑOR LEONIDAS PROAÑO	08	01	50	9	8	029	40
SIMON PLATA TORRES	MONSEÑOR LEONIDAS PROAÑO	08	01	50	9	8	030	40
SIMON PLATA TORRES	MONSEÑOR LEONIDAS PROAÑO	08	01	50	9	8	031	40
SIMON PLATA TORRES	MONSEÑOR LEONIDAS PROAÑO	08	01	50	9	8	032	50
SIMON PLATA TORRES	MONSEÑOR LEONIDAS PROAÑO	08	01	50	9	8	055	40
SIMON PLATA TORRES	MONSEÑOR LEONIDAS PROAÑO	08	01	50	9	8	056	40
SIMON PLATA TORRES	MONSEÑOR LEONIDAS PROAÑO	08	01	50	9	8	057	40
SIMON PLATA TORRES	MONSEÑOR LEONIDAS PROAÑO	08	01	50	9	8	058	50
SIMON PLATA TORRES	MONSEÑOR LEONIDAS PROAÑO	08	01	50	9	8	059	50
SIMON PLATA TORRES	MONSEÑOR LEONIDAS PROAÑO	08	01	50	9	8	060	50
SIMON PLATA TORRES	MONSEÑOR LEONIDAS PROAÑO	08	01	50	9	8	061	40
SIMON PLATA TORRES	MONSEÑOR LEONIDAS PROAÑO	08	01	50	9	8	062	40
SIMON PLATA TORRES	MONSEÑOR LEONIDAS PROAÑO	08	01	50	9	8	067	40
SIMON PLATA TORRES	MONSEÑOR LEONIDAS PROAÑO	08	01	50	9	8	068	40
SIMON PLATA TORRES	MONSEÑOR LEONIDAS PROAÑO	08	01	50	9	8	069	40
SIMON PLATA TORRES	MONSEÑOR LEONIDAS PROAÑO	08	01	50	9	8	070	40
SIMON PLATA TORRES	MONTAÑO	08	01	50	9	4	018	25
SIMON PLATA TORRES	MONTAÑO	08	01	50	9	4	019	25

PARROQUIA	BARRIO	PROVINCIA	CANTON	PARROQUIA	ZONA	SECTOR	MANZANA	VALOR M2
SIMON PLATA TORRES	MONTAÑO	08	01	50	9	4	020	8
SIMON PLATA TORRES	MONTAÑO	08	01	50	9	4	021	8
SIMON PLATA TORRES	MONTE SINAI	08	01	50	9	4	023	40
SIMON PLATA TORRES	MONTE SINAI	08	01	50	9	4	024	40
SIMON PLATA TORRES	MONTE SINAI	08	01	50	9	4	025	40
SIMON PLATA TORRES	MONTE SINAI	08	01	50	9	4	026	40
SIMON PLATA TORRES	MONTE SINAI	08	01	50	9	4	027	40
SIMON PLATA TORRES	MONTE SINAI	08	01	50	9	4	028	35
SIMON PLATA TORRES	MONTE SINAI	08	01	50	9	4	030	55
SIMON PLATA TORRES	MONTE SINAI	08	01	50	9	4	032	55
SIMON PLATA TORRES	MONTE SINAI	08	01	50	9	4	033	55
SIMON PLATA TORRES	MONTE SINAI	08	01	50	9	4	034	55
SIMON PLATA TORRES	MONTE SINAI	08	01	50	9	4	035	55
SIMON PLATA TORRES	MUTUALISTA LUIS VARGAS TORRES	08	01	50	9	2	047	60
SIMON PLATA TORRES	MUTUALISTA LUIS VARGAS TORRES	08	01	50	9	2	048	90
SIMON PLATA TORRES	MUTUALISTA LUIS VARGAS TORRES	08	01	50	9	2	176	17
SIMON PLATA TORRES	NUEVA ESMERALDAS	08	01	50	9	3	001	60
SIMON PLATA TORRES	NUEVA ESMERALDAS	08	01	50	9	3	002	50
SIMON PLATA TORRES	NUEVA ESMERALDAS	08	01	50	9	3	003	40
SIMON PLATA TORRES	NUEVA ESMERALDAS	08	01	50	9	3	004	40
SIMON PLATA TORRES	NUEVA ESMERALDAS	08	01	50	9	3	005	40
SIMON PLATA TORRES	NUEVA ESMERALDAS	08	01	50	9	3	006	30
SIMON PLATA TORRES	NUEVA ESMERALDAS	08	01	50	9	3	018	40
SIMON PLATA TORRES	NUEVA ESMERALDAS	08	01	50	9	3	019	40
SIMON PLATA TORRES	NUEVA ESMERALDAS	08	01	50	9	3	020	50
SIMON PLATA TORRES	NUEVA ESMERALDAS	08	01	50	9	3	021	60
SIMON PLATA TORRES	NUEVA ESMERALDAS	08	01	50	9	3	022	60
SIMON PLATA TORRES	NUEVA ESMERALDAS	08	01	50	9	3	023	50
SIMON PLATA TORRES	NUEVA ESMERALDAS	08	01	50	9	3	024	40
SIMON PLATA TORRES	NUEVA ESMERALDAS	08	01	50	9	3	025	40
SIMON PLATA TORRES	NUEVA ESMERALDAS	08	01	50	9	3	041	40
SIMON PLATA TORRES	NUEVA ESMERALDAS	08	01	50	9	3	042	40
SIMON PLATA TORRES	NUEVA ESMERALDAS	08	01	50	9	3	043	50
SIMON PLATA TORRES	NUEVA ESMERALDAS	08	01	50	9	3	044	60
SIMON PLATA TORRES	NUEVO RENACER DEL LAGO	08	01	50	9	7	059	20
SIMON PLATA TORRES	NUEVO RENACER DEL LAGO	08	01	50	9	7	085	20
SIMON PLATA TORRES	NUEVO RENACER DEL LAGO	08	01	50	9	7	092	20
SIMON PLATA TORRES	NUEVO RENACER DEL LAGO	08	01	50	9	7	100	30
SIMON PLATA TORRES	NUEVO RENACER DEL LAGO	08	01	50	9	7	101	20
SIMON PLATA TORRES	NUEVO RENACER DEL LAGO	08	01	50	9	7	111	20
SIMON PLATA TORRES	NUEVO RENACER DEL LAGO	08	01	50	9	7	129	20
SIMON PLATA TORRES	NUEVO RENACER DEL LAGO	08	01	50	9	7	137	20
SIMON PLATA TORRES	LA JULIA	08	01	50	9	4	104	40
SIMON PLATA TORRES	LA PRIMAVERA	08	01	50	9	5	095	40
SIMON PLATA TORRES	LA PRIMAVERA	08	01	50	9	5	096	40
SIMON PLATA TORRES	LA PRIMAVERA	08	01	50	9	5	097	40
SIMON PLATA TORRES	LA PRIMAVERA	08	01	50	9	5	098	40
SIMON PLATA TORRES	COSTA VERDE	08	01	50	9	5	120	13
SIMON PLATA TORRES	COSTA VERDE	08	01	50	9	5	121	13
SIMON PLATA TORRES	COSTA VERDE	08	01	50	9	5	122	13
SIMON PLATA TORRES	COSTA VERDE	08	01	50	9	5	123	55

PARROQUIA	BARRIO	PROVINCIA	CANTON	PARROQUIA	ZONA	SECTOR	MANZANA	VALOR M2
SIMON PLATA TORRES	COSTA VERDE	08	01	50	9	5	124	55
SIMON PLATA TORRES	GATAZO 1	08	01	50	9	5	127	13
SIMON PLATA TORRES	GATAZO 2	08	01	50	9	5	128	13
SIMON PLATA TORRES	OBRAS PUBLICAS FISCALES	08	01	50	9	2	141	40
SIMON PLATA TORRES	OBRAS PUBLICAS FISCALES	08	01	50	9	2	142	40
SIMON PLATA TORRES	OBRAS PUBLICAS FISCALES	08	01	50	9	2	143	50
SIMON PLATA TORRES	OBRAS PUBLICAS FISCALES	08	01	50	9	2	144	50
SIMON PLATA TORRES	OBRAS PUBLICAS FISCALES	08	01	50	9	2	145	60
SIMON PLATA TORRES	PALMERA REAL	08	01	50	9	9	077	100
SIMON PLATA TORRES	PALMERA REAL	08	01	50	9	9	078	100
SIMON PLATA TORRES	PALMERA REAL	08	01	50	9	9	079	100
SIMON PLATA TORRES	PUMPULA	08	01	50	9	4	006	25
SIMON PLATA TORRES	RANCHO MALIBU	08	01	50	9	5	212	35
SIMON PLATA TORRES	RANCHO MALIBU	08	01	50	9	5	213	35
SIMON PLATA TORRES	RANCHO MALIBU	08	01	50	9	5	217	35
SIMON PLATA TORRES	RANCHO MALIBU	08	01	50	9	5	218	35
SIMON PLATA TORRES	RANCHO MALIBU	08	01	50	9	5	219	35
SIMON PLATA TORRES	RANCHO MALIBU	08	01	50	9	5	221	35
SIMON PLATA TORRES	RANCHO MALIBU	08	01	50	9	5	222	35
SIMON PLATA TORRES	RANCHO MALIBU	08	01	50	9	5	223	35
SIMON PLATA TORRES	RANCHO MALIBU	08	01	50	9	5	224	35
SIMON PLATA TORRES	RANCHO MALIBU	08	01	50	9	5	225	35
SIMON PLATA TORRES	RANCHO MALIBU	08	01	50	9	5	343	35
SIMON PLATA TORRES	SAMANES BAJO	08	01	50	9	9	010	30
SIMON PLATA TORRES	SAMANES BAJO	08	01	50	9	9	011	20
SIMON PLATA TORRES	SAMANES BAJO	08	01	50	9	9	022	60
SIMON PLATA TORRES	SAMANES BAJO	08	01	50	9	9	023	30
SIMON PLATA TORRES	SAMANES BAJO	08	01	50	9	9	024	40
SIMON PLATA TORRES	SAMANES BAJO	08	01	50	9	9	025	40
SIMON PLATA TORRES	SAMANES BAJO	08	01	50	9	9	040	40
SIMON PLATA TORRES	SAMANES BAJO	08	01	50	9	9	041	30
SIMON PLATA TORRES	SAN GABRIEL	08	01	50	9	2	160	30
SIMON PLATA TORRES	SAN GABRIEL	08	01	50	9	2	161	30
SIMON PLATA TORRES	SAN GABRIEL	08	01	50	9	2	162	30
SIMON PLATA TORRES	SAN GABRIEL	08	01	50	9	2	163	30
SIMON PLATA TORRES	SAN GABRIEL	08	01	50	9	2	164	20
SIMON PLATA TORRES	SAN GABRIEL	08	01	50	9	2	165	20
SIMON PLATA TORRES	SAN GABRIEL	08	01	50	9	2	166	20
SIMON PLATA TORRES	SAN GABRIEL	08	01	50	9	2	167	20
SIMON PLATA TORRES	SAN GABRIEL	08	01	50	9	2	168	20
SIMON PLATA TORRES	SAN GABRIEL	08	01	50	9	2	169	15
SIMON PLATA TORRES	SAN GABRIEL	08	01	50	9	2	170	15
SIMON PLATA TORRES	SAN GABRIEL	08	01	50	9	2	171	15
SIMON PLATA TORRES	SAN GERONIMO	08	01	50	9	1	001	25
SIMON PLATA TORRES	SAN GERONIMO	08	01	50	9	1	001	40
SIMON PLATA TORRES	SAN GERONIMO	08	01	50	9	1	002	130
SIMON PLATA TORRES	SAN GERONIMO	08	01	50	9	1	002	70
SIMON PLATA TORRES	SAN GERONIMO	08	01	50	9	1	018	130
SIMON PLATA TORRES	SAN GERONIMO	08	01	50	9	1	019	130
SIMON PLATA TORRES	SAN GERONIMO	08	01	50	9	1	020	130
SIMON PLATA TORRES	SAN GERONIMO	08	01	50	9	1	021	40
SIMON PLATA TORRES	SAN GERONIMO	08	01	50	9	1	021	25
SIMON PLATA TORRES	SAN JORGE	08	01	50	9	3	060	15
SIMON PLATA TORRES	SAN JORGE	08	01	50	9	3	061	20
SIMON PLATA TORRES	SAN JORGE	08	01	50	9	3	065	20
SIMON PLATA TORRES	SAN JORGE	08	01	50	9	3	066	30
SIMON PLATA TORRES	SAN JORGE	08	01	50	9	3	067	30

PARROQUIA	BARRIO	PROVINCIA	CANTON	PARROQUIA	ZONA	SECTOR	MANZANA	VALOR M2
SIMON PLATA TORRES	SAN JORGE	08	01	50	9	3	068	30
SIMON PLATA TORRES	SAN JORGE	08	01	50	9	3	082	40
SIMON PLATA TORRES	SAN JORGE	08	01	50	9	3	083	30
SIMON PLATA TORRES	SAN JORGE	08	01	50	9	3	084	20
SIMON PLATA TORRES	SAN JORGE	08	01	50	9	3	085	20
SIMON PLATA TORRES	SAN JORGE	08	01	50	9	3	086	20
SIMON PLATA TORRES	SAN JORGE	08	01	50	9	3	087	15
SIMON PLATA TORRES	SAN JORGE	08	01	50	9	3	088	15
SIMON PLATA TORRES	SAN JORGE	08	01	50	9	3	089	15
SIMON PLATA TORRES	SAN JORGE	08	01	50	9	3	090	15
SIMON PLATA TORRES	SAN JORGE	08	01	50	9	3	091	15
SIMON PLATA TORRES	SAN JORGE	08	01	50	9	3	092	15
SIMON PLATA TORRES	SAN JORGE	08	01	50	9	3	093	20
SIMON PLATA TORRES	SAN JORGE	08	01	50	9	3	094	20
SIMON PLATA TORRES	SAN JORGE	08	01	50	9	3	095	20
SIMON PLATA TORRES	SAN JORGE	08	01	50	9	3	096	30
SIMON PLATA TORRES	SAN JORGE	08	01	50	9	3	097	40
SIMON PLATA TORRES	SAN JORGE	08	01	50	9	3	098	50
SIMON PLATA TORRES	SAN JORGE	08	01	50	9	3	099	50
SIMON PLATA TORRES	SAN JORGE	08	01	50	9	3	100	60
SIMON PLATA TORRES	SAN JORGE	08	01	50	9	3	101	50
SIMON PLATA TORRES	SAN JORGE	08	01	50	9	3	102	30
SIMON PLATA TORRES	SAN JORGE	08	01	50	9	3	103	20
SIMON PLATA TORRES	SAN JORGE	08	01	50	9	3	104	20
SIMON PLATA TORRES	SAN JORGE	08	01	50	9	3	105	15
SIMON PLATA TORRES	SAN JORGE	08	01	50	9	3	106	15
SIMON PLATA TORRES	SAN JORGE	08	01	50	9	3	121	20
SIMON PLATA TORRES	SAN JORGE	08	01	50	9	3	122	30
SIMON PLATA TORRES	SAN JORGE	08	01	50	9	3	123	40
SIMON PLATA TORRES	SAN JORGE	08	01	50	9	3	124	50
SIMON PLATA TORRES	SAN JORGE	08	01	50	9	3	125	60
SIMON PLATA TORRES	SAN JORGE	08	01	50	9	3	126	60
SIMON PLATA TORRES	SAN JORGE	08	01	50	9	3	127	50
SIMON PLATA TORRES	SAN JORGE	08	01	50	9	3	128	50
SIMON PLATA TORRES	SAN JORGE	08	01	50	9	3	129	40
SIMON PLATA TORRES	SAN JORGE	08	01	50	9	3	130	30
SIMON PLATA TORRES	SAN JORGE	08	01	50	9	3	131	20
SIMON PLATA TORRES	SAN JORGE	08	01	50	9	3	144	40
SIMON PLATA TORRES	SAN JORGE	08	01	50	9	3	145	50
SIMON PLATA TORRES	SAN JORGE	08	01	50	9	3	146	50
SIMON PLATA TORRES	SAN JORGE	08	01	50	9	3	147	60
SIMON PLATA TORRES	SAN JORGE	08	01	50	9	3	148	60
SIMON PLATA TORRES	SAN JORGE	08	01	50	9	3	149	50
SIMON PLATA TORRES	SAN JORGE	08	01	50	9	3	150	50
SIMON PLATA TORRES	SAN JORGE	08	01	50	9	3	151	40
SIMON PLATA TORRES	SAN JORGE	08	01	50	9	3	164	20
SIMON PLATA TORRES	SAN JORGE	08	01	50	9	3	165	40
SIMON PLATA TORRES	SAN JORGE	08	01	50	9	3	166	50
SIMON PLATA TORRES	SAN JORGE	08	01	50	9	3	167	60
SIMON PLATA TORRES	SAN JORGE	08	01	50	9	3	168	60
SIMON PLATA TORRES	SAN JORGE	08	01	50	9	3	169	50
SIMON PLATA TORRES	SAN JORGE	08	01	50	9	3	181	60
SIMON PLATA TORRES	SAN JORGE	08	01	50	9	3	182	60
SIMON PLATA TORRES	SAN JORGE	08	01	50	9	3	183	100
SIMON PLATA TORRES	SAN JOSE	08	01	50	9	4	002	25
SIMON PLATA TORRES	SAN JOSE	08	01	50	9	4	002	15
SIMON PLATA TORRES	SAN JOSE	08	01	50	9	5	001	25
SIMON PLATA TORRES	SAN JOSE	08	01	50	9	6	059	20
SIMON PLATA TORRES	SAN JOSE	08	01	50	9	6	068	12
SIMON PLATA TORRES	SAN JOSE	08	01	50	9	6	069	12
SIMON PLATA TORRES	SAN JOSE	08	01	50	9	6	073	15
SIMON PLATA TORRES	SAN JOSE	08	01	50	9	6	074	25

PARROQUIA	BARRIO	PROVINCIA	CANTON	PARROQUIA	ZONA	SECTOR	MANZANA	VALOR M2
SIMON PLATA TORRES	SAN JOSE	08	01	50	9	6	075	15
SIMON PLATA TORRES	SAN JOSE	08	01	50	9	6	076	15
SIMON PLATA TORRES	SAN JOSE	08	01	50	9	6	077	15
SIMON PLATA TORRES	SAN JOSE	08	01	50	9	6	078	20
SIMON PLATA TORRES	SAN JOSE	08	01	50	9	6	078	15
SIMON PLATA TORRES	SAN JOSE	08	01	50	9	6	078	30
SIMON PLATA TORRES	SAN JOSE	08	01	50	9	6	078	10
SIMON PLATA TORRES	SAN MIGUEL	08	01	50	9	5	017	17
SIMON PLATA TORRES	SAN MIGUEL	08	01	50	9	5	018	17
SIMON PLATA TORRES	SAN MIGUEL	08	01	50	9	5	019	25
SIMON PLATA TORRES	SAN MIGUEL	08	01	50	9	5	020	25
SIMON PLATA TORRES	SAN MIGUEL	08	01	50	9	5	021	25
SIMON PLATA TORRES	SAN MIGUEL	08	01	50	9	5	022	25
SIMON PLATA TORRES	SAN MIGUEL	08	01	50	9	5	023	17
SIMON PLATA TORRES	SAN MIGUEL	08	01	50	9	5	024	17
SIMON PLATA TORRES	SAN MIGUEL	08	01	50	9	5	025	25
SIMON PLATA TORRES	SAN MIGUEL	08	01	50	9	5	026	25
SIMON PLATA TORRES	SAN MIGUEL	08	01	50	9	5	027	25
SIMON PLATA TORRES	SAN MIGUEL	08	01	50	9	5	344	17
SIMON PLATA TORRES	SAN MIGUEL	08	01	50	9	5	345	17
SIMON PLATA TORRES	SANTA JULIA	08	01	50	9	2	108	20
SIMON PLATA TORRES	SANTA JULIA	08	01	50	9	2	109	20
SIMON PLATA TORRES	SANTA JULIA	08	01	50	9	2	118	40
SIMON PLATA TORRES	SANTA JULIA	08	01	50	9	2	119	40
SIMON PLATA TORRES	SANTA JULIA	08	01	50	9	2	120	40
SIMON PLATA TORRES	SANTA JULIA	08	01	50	9	2	121	30
SIMON PLATA TORRES	SANTA JULIA	08	01	50	9	2	122	30
SIMON PLATA TORRES	SANTA JULIA	08	01	50	9	2	123	30
SIMON PLATA TORRES	SANTA JULIA	08	01	50	9	2	124	20
SIMON PLATA TORRES	SANTA JULIA	08	01	50	9	2	125	20
SIMON PLATA TORRES	SANTA JULIA	08	01	50	9	2	126	20
SIMON PLATA TORRES	SANTA JULIA	08	01	50	9	2	127	20
SIMON PLATA TORRES	SANTA JULIA	08	01	50	9	2	128	20
SIMON PLATA TORRES	SANTA JULIA	08	01	50	9	2	129	15
SIMON PLATA TORRES	SANTA JULIA	08	01	50	9	2	130	15
SIMON PLATA TORRES	SANTA JULIA	08	01	50	9	2	131	15
SIMON PLATA TORRES	SANTA JULIA	08	01	50	9	2	132	15
SIMON PLATA TORRES	SANTA JULIA	08	01	50	9	2	133	15
SIMON PLATA TORRES	SANTA JULIA	08	01	50	9	2	134	20
SIMON PLATA TORRES	SANTA JULIA	08	01	50	9	2	135	20
SIMON PLATA TORRES	SANTA JULIA	08	01	50	9	2	136	20
SIMON PLATA TORRES	SANTA JULIA	08	01	50	9	2	137	20
SIMON PLATA TORRES	SANTA JULIA	08	01	50	9	2	138	20
SIMON PLATA TORRES	SANTA JULIA	08	01	50	9	2	139	30
SIMON PLATA TORRES	SANTA JULIA	08	01	50	9	2	140	30
SIMON PLATA TORRES	SECTOR LA	08	01	50	9	7	119	20
SIMON PLATA TORRES	LA PU, FBA	08	01	50	9	7	127	20
SIMON PLATA TORRES	LA PU, FBA	08	01	50	9	7	130	20
SIMON PLATA TORRES	LA PU, FBA	08	01	50	9	8	020	20
SIMON PLATA TORRES	LA PU, FBA	08	01	50	9	8	020	13
SIMON PLATA TORRES	LA PU, FBA	08	01	50	9	8	021	20
SIMON PLATA TORRES	LA PU, FBA	08	01	50	9	7	054	50
SIMON PLATA TORRES	SIHABITAT	08	01	50	9	7	055	50
SIMON PLATA TORRES	SIHABITAT	08	01	50	9	7	056	40
SIMON PLATA TORRES	SIHABITAT	08	01	50	9	7	057	40
SIMON PLATA TORRES	SIHABITAT	08	01	50	9	7	058	40
SIMON PLATA TORRES	SIHABITAT	08	01	50	9	7	095	50
SIMON PLATA TORRES	SIHABITAT	08	01	50	9	7	096	50
SIMON PLATA TORRES	SIHABITAT	08	01	50	9	7	097	40
SIMON PLATA TORRES	SIHABITAT	08	01	50	9	7	098	40
SIMON PLATA TORRES	SIHABITAT	08	01	50	9	7	099	40
SIMON PLATA TORRES	SIHABITAT	08	01	50	9	8	001	40

PARROQUIA	BARRIO	PROVINCIA	CANTON	PARROQUIA	ZONA	SECTOR	MANZANA	VALOR M2
SIMON PLATA TORRES	SIHABITAT	08	01	50	9	8	029	40
SIMON PLATA TORRES	SIMAPRE	08	01	50	9	2	099	50
SIMON PLATA TORRES	SIMAPRE	08	01	50	9	2	100	60
SIMON PLATA TORRES	SIMAPRE	08	01	50	9	2	101	60
SIMON PLATA TORRES	SIMAPRE	08	01	50	9	2	102	50
SIMON PLATA TORRES	SIMAPRE	08	01	50	9	2	112	40
SIMON PLATA TORRES	SIMAPRE	08	01	50	9	2	113	50
SIMON PLATA TORRES	SIMAPRE	08	01	50	9	2	114	60
SIMON PLATA TORRES	SIMAPRE	08	01	50	9	2	115	60
SIMON PLATA TORRES	SIMAPRE	08	01	50	9	2	116	50
SIMON PLATA TORRES	SIMAPRE	08	01	50	9	2	117	40
SIMON PLATA TORRES	SU AMIGO	08	01	50	9	3	007	30
SIMON PLATA TORRES	SU AMIGO	08	01	50	9	3	008	30
SIMON PLATA TORRES	SU AMIGO	08	01	50	9	3	009	30
SIMON PLATA TORRES	SU AMIGO	08	01	50	9	3	010	30
SIMON PLATA TORRES	SU AMIGO	08	01	50	9	3	011	20
SIMON PLATA TORRES	SU AMIGO	08	01	50	9	3	012	15
SIMON PLATA TORRES	SU AMIGO	08	01	50	9	3	013	15
SIMON PLATA TORRES	SU AMIGO	08	01	50	9	3	014	15
SIMON PLATA TORRES	SU AMIGO	08	01	50	9	3	015	13
SIMON PLATA TORRES	SU AMIGO	08	01	50	9	3	016	20
SIMON PLATA TORRES	SU AMIGO	08	01	50	9	3	017	30
SIMON PLATA TORRES	SU AMIGO	08	01	50	9	3	026	40
SIMON PLATA TORRES	SU AMIGO	08	01	50	9	3	027	30
SIMON PLATA TORRES	SU AMIGO	08	01	50	9	3	028	30
SIMON PLATA TORRES	SU AMIGO	08	01	50	9	3	029	30
SIMON PLATA TORRES	SU AMIGO	08	01	50	9	3	030	30
SIMON PLATA TORRES	SU AMIGO	08	01	50	9	3	031	20
SIMON PLATA TORRES	SU AMIGO	08	01	50	9	3	032	13
SIMON PLATA TORRES	SU AMIGO	08	01	50	9	3	033	15
SIMON PLATA TORRES	SU AMIGO	08	01	50	9	3	034	15
SIMON PLATA TORRES	SU AMIGO	08	01	50	9	3	035	15
SIMON PLATA TORRES	SU AMIGO	08	01	50	9	3	036	15
SIMON PLATA TORRES	SU AMIGO	08	01	50	9	3	037	15
SIMON PLATA TORRES	SU AMIGO	08	01	50	9	3	038	20
SIMON PLATA TORRES	SU AMIGO	08	01	50	9	3	039	30
SIMON PLATA TORRES	SU AMIGO	08	01	50	9	3	040	30
SIMON PLATA TORRES	SU AMIGO	08	01	50	9	3	055	30
SIMON PLATA TORRES	SU AMIGO	08	01	50	9	3	056	20
SIMON PLATA TORRES	SU AMIGO	08	01	50	9	3	057	15
SIMON PLATA TORRES	SU AMIGO	08	01	50	9	3	058	15
SIMON PLATA TORRES	SU AMIGO	08	01	50	9	3	059	15
SIMON PLATA TORRES	SU AMIGO	08	01	50	9	3	060	15
SIMON PLATA TORRES	SU AMIGO	08	01	50	9	3	061	20
SIMON PLATA TORRES	SU AMIGO	08	01	50	9	3	062	20
SIMON PLATA TORRES	SU AMIGO	08	01	50	9	3	063	20
SIMON PLATA TORRES	SU AMIGO	08	01	50	9	3	064	20
SIMON PLATA TORRES	SU AMIGO	08	01	50	9	3	089	15
SIMON PLATA TORRES	SU AMIGO	08	01	50	9	3	260	15
SIMON PLATA TORRES	SU AMIGO	08	01	50	9	3	328	15

PARROQUIA	BARRIO	PROVINCIA	CANTON	PARROQUIA	ZONA	SECTOR	MANZANA	VALOR M2
SIMON PLATA TORRES	SU AMIGO	08	01	50	9	3	329	15
SIMON PLATA TORRES	TECNIPETROL	08	01	50	9	5	020	25
SIMON PLATA TORRES	TECNIPETROL	08	01	50	9	5	027	25
SIMON PLATA TORRES	TECNIPETROL	08	01	50	9	5	028	140
SIMON PLATA TORRES	TECNIPETROL	08	01	50	9	5	029	140
SIMON PLATA TORRES	TECNIPETROL	08	01	50	9	5	030	115
SIMON PLATA TORRES	TECNIPETROL	08	01	50	9	5	031	140
SIMON PLATA TORRES	TECNIPETROL	08	01	50	9	5	032	140
SIMON PLATA TORRES	TECNIPETROL	08	01	50	9	5	033	140
SIMON PLATA TORRES	TECNIPETROL	08	01	50	9	5	034	140
SIMON PLATA TORRES	TECNIPETROL	08	01	50	9	5	035	140
SIMON PLATA TORRES	TECNIPETROL	08	01	50	9	5	036	140
SIMON PLATA TORRES	TECNIPETROL	08	01	50	9	5	037	140
SIMON PLATA TORRES	TECNIPETROL	08	01	50	9	5	038	140
SIMON PLATA TORRES	TECNIPETROL	08	01	50	9	5	039	140
SIMON PLATA TORRES	TECNIPETROL	08	01	50	9	5	040	140
SIMON PLATA TORRES	TECNIPETROL	08	01	50	9	5	041	40
SIMON PLATA TORRES	TECNIPETROL	08	01	50	9	5	041	140
SIMON PLATA TORRES	TECNIPETROL	08	01	50	9	5	042	40
SIMON PLATA TORRES	TECNIPETROL	08	01	50	9	5	042	140
SIMON PLATA TORRES	TECNIPETROL	08	01	50	9	5	043	140
SIMON PLATA TORRES	TECNIPETROL	08	01	50	9	5	043	40
SIMON PLATA TORRES	TECNIPETROL	08	01	50	9	5	044	140
SIMON PLATA TORRES	TECNIPETROL	08	01	50	9	5	045	140
SIMON PLATA TORRES	TECNIPETROL	08	01	50	9	5	045	40
SIMON PLATA TORRES	TECNIPETROL	08	01	50	9	5	046	140
SIMON PLATA TORRES	TECNIPETROL	08	01	50	9	5	047	140
SIMON PLATA TORRES	TECNIPETROL	08	01	50	9	5	048	40
SIMON PLATA TORRES	TECNIPETROL	08	01	50	9	5	048	140
SIMON PLATA TORRES	TECNIPETROL	08	01	50	9	5	049	40
SIMON PLATA TORRES	TECNIPETROL	08	01	50	9	5	049	140
SIMON PLATA TORRES	TECNIPETROL	08	01	50	9	5	049	110
SIMON PLATA TORRES	TECNIPETROL	08	01	50	9	5	227	110
SIMON PLATA TORRES	TECNIPETROL	08	01	50	9	5	228	115
SIMON PLATA TORRES	TECNIPETROL	08	01	50	9	5	229	110
SIMON PLATA TORRES	TECNIPETROL	08	01	50	9	5	230	110
SIMON PLATA TORRES	TECNIPETROL	08	01	50	9	5	231	110
SIMON PLATA TORRES	TECNIPETROL	08	01	50	9	5	232	110
SIMON PLATA TORRES	TECNIPETROL	08	01	50	9	5	233	110
SIMON PLATA TORRES	TECNIPETROL	08	01	50	9	5	234	110
SIMON PLATA TORRES	TECNIPETROL	08	01	50	9	5	235	110
SIMON PLATA TORRES	TECNIPETROL	08	01	50	9	5	236	110
SIMON PLATA TORRES	TECNIPETROL	08	01	50	9	5	237	110
SIMON PLATA TORRES	TECNIPETROL	08	01	50	9	5	238	40
SIMON PLATA TORRES	TECNIPETROL	08	01	50	9	5	238	110
SIMON PLATA TORRES	TECNIPETROL	08	01	50	9	5	239	110
SIMON PLATA TORRES	TECNIPETROL	08	01	50	9	5	240	110
SIMON PLATA TORRES	TECNIPETROL	08	01	50	9	5	241	110
SIMON PLATA TORRES	TECNIPETROL	08	01	50	9	5	242	110
SIMON PLATA TORRES	TECNIPETROL	08	01	50	9	5	243	40
SIMON PLATA TORRES	TECNIPETROL	08	01	50	9	5	243	110
SIMON PLATA TORRES	TECNIPETROL	08	01	50	9	5	243	140
SIMON PLATA TORRES	TERRENOS DEL GOBIERNO	08	01	50	9	1	094	30
SIMON PLATA TORRES	TERRENOS DEL GOBIERNO	08	01	50	9	1	101	30
SIMON PLATA TORRES	TIERRA NUESTRA (FONDO DE CESANTIA DEL MAGISTERIO)	08	01	50	9	4	036	35
SIMON PLATA TORRES	TIERRA NUESTRA (FONDO DE CESANTIA DEL MAGISTERIO)	08	01	50	9	4	037	40

PARROQUIA	BARRIO	PROVINCIA	CANTON	PARROQUIA	ZONA	SECTOR	MANZANA	VALOR M2
SIMON PLATA TORRES	TIERRA NUESTRA (FONDO DE CESANTIA DEL MAGISTERIO)	08	01	50	9	4	038	40
SIMON PLATA TORRES	TIERRA NUESTRA (FONDO DE CESANTIA DEL MAGISTERIO)	08	01	50	9	4	039	40
SIMON PLATA TORRES	TIERRA NUESTRA (FONDO DE CESANTIA DEL MAGISTERIO)	08	01	50	9	4	040	55
SIMON PLATA TORRES	TIERRA NUESTRA (FONDO DE CESANTIA DEL MAGISTERIO)	08	01	50	9	4	041	55
SIMON PLATA TORRES	TIERRA NUESTRA (FONDO DE CESANTIA DEL MAGISTERIO)	08	01	50	9	4	042	55
SIMON PLATA TORRES	TIERRA NUESTRA (FONDO DE CESANTIA DEL MAGISTERIO)	08	01	50	9	4	043	55
SIMON PLATA TORRES	TIERRA NUESTRA (FONDO DE CESANTIA DEL MAGISTERIO)	08	01	50	9	4	044	40
SIMON PLATA TORRES	TIERRA NUESTRA (FONDO DE CESANTIA DEL MAGISTERIO)	08	01	50	9	4	045	40
SIMON PLATA TORRES	TIERRA NUESTRA (FONDO DE CESANTIA DEL MAGISTERIO)	08	01	50	9	4	046	40
SIMON PLATA TORRES	TIERRA NUESTRA (FONDO DE CESANTIA DEL MAGISTERIO)	08	01	50	9	4	047	35
SIMON PLATA TORRES	TIERRA NUESTRA (FONDO DE CESANTIA DEL MAGISTERIO)	08	01	50	9	4	065	35
SIMON PLATA TORRES	TIERRA NUESTRA (FONDO DE CESANTIA DEL MAGISTERIO)	08	01	50	9	4	067	35
SIMON PLATA TORRES	TIERRA VERDE	08	01	50	9	3	164	20
SIMON PLATA TORRES	TIERRA VERDE	08	01	50	9	3	169	50
SIMON PLATA TORRES	TIERRA VERDE	08	01	50	9	3	178	15
SIMON PLATA TORRES	TIERRA VERDE	08	01	50	9	3	179	100
SIMON PLATA TORRES	TIERRA VERDE	08	01	50	9	3	180	100
SIMON PLATA TORRES	TIERRA VERDE	08	01	50	9	3	183	100
SIMON PLATA TORRES	TIERRA VERDE	08	01	50	9	3	184	100
SIMON PLATA TORRES	TIERRA VERDE	08	01	50	9	3	185	100
SIMON PLATA TORRES	TIERRA VERDE	08	01	50	9	3	186	100
SIMON PLATA TORRES	TIERRA VERDE	08	01	50	9	3	187	100
SIMON PLATA TORRES	TIERRA VERDE	08	01	50	9	3	195	70
SIMON PLATA TORRES	TIERRA VERDE	08	01	50	9	3	196	70
SIMON PLATA TORRES	TIERRA VERDE	08	01	50	9	3	197	80
SIMON PLATA TORRES	TIERRA VERDE	08	01	50	9	3	198	80
SIMON PLATA TORRES	TIERRA VERDE	08	01	50	9	3	199	80
SIMON PLATA TORRES	TIERRA VERDE	08	01	50	9	3	200	100
SIMON PLATA TORRES	TIERRA VERDE	08	01	50	9	3	201	100
SIMON PLATA TORRES	TIERRA VERDE	08	01	50	9	3	202	100
SIMON PLATA TORRES	TIERRA VERDE	08	01	50	9	3	203	80
SIMON PLATA TORRES	TIERRA VERDE	08	01	50	9	3	204	80
SIMON PLATA TORRES	TIERRA VERDE	08	01	50	9	3	205	80
SIMON PLATA TORRES	TIERRA VERDE	08	01	50	9	3	206	70
SIMON PLATA TORRES	TIERRA VERDE	08	01	50	9	3	208	70
SIMON PLATA TORRES	TIERRA VERDE	08	01	50	9	3	209	70

PARROQUIA	BARRIO	PROVINCIA	CANTON	PARROQUIA	ZONA	SECTOR	MANZANA	VALOR M2
SIMON PLATA TORRES	TIERRA VERDE	08	01	50	9	3	213	80
SIMON PLATA TORRES	TIERRA VERDE	08	01	50	9	3	214	80
SIMON PLATA TORRES	TNTE HUGOS ORTIZ	08	01	50	9	8	011	50
SIMON PLATA TORRES	TNTE HUGOS ORTIZ	08	01	50	9	8	012	50
SIMON PLATA TORRES	TNTE HUGOS ORTIZ	08	01	50	9	8	039	50
SIMON PLATA TORRES	TNTE HUGOS ORTIZ	08	01	50	9	8	040	50
SIMON PLATA TORRES	TOLITA 1	08	01	50	9	7	001	7
SIMON PLATA TORRES	TOLITA 1	08	01	50	9	7	001	40
SIMON PLATA TORRES	TOLITA 1	08	01	50	9	7	002	40
SIMON PLATA TORRES	TOLITA 1	08	01	50	9	7	003	40
SIMON PLATA TORRES	TOLITA 1	08	01	50	9	7	004	35
SIMON PLATA TORRES	TOLITA 1	08	01	50	9	7	005	40
SIMON PLATA TORRES	TOLITA 1	08	01	50	9	7	006	40
SIMON PLATA TORRES	TOLITA 1	08	01	50	9	7	007	40
SIMON PLATA TORRES	TOLITA 1	08	01	50	9	7	008	40
SIMON PLATA TORRES	TOLITA 1	08	01	50	9	7	009	50
SIMON PLATA TORRES	TOLITA 1	08	01	50	9	7	010	50
SIMON PLATA TORRES	TOLITA 1	08	01	50	9	7	011	50
SIMON PLATA TORRES	TOLITA 1	08	01	50	9	7	012	50
SIMON PLATA TORRES	TOLITA 1	08	01	50	9	7	013	50
SIMON PLATA TORRES	TOLITA 1	08	01	50	9	7	014	50
SIMON PLATA TORRES	TOLITA 1	08	01	50	9	7	015	50
SIMON PLATA TORRES	TOLITA 1	08	01	50	9	7	016	60
SIMON PLATA TORRES	TOLITA 1	08	01	50	9	7	017	60
SIMON PLATA TORRES	TOLITA 1	08	01	50	9	7	018	50
SIMON PLATA TORRES	TOLITA 1	08	01	50	9	7	019	50
SIMON PLATA TORRES	TOLITA 1	08	01	50	9	7	020	60
SIMON PLATA TORRES	TOLITA 1	08	01	50	9	7	021	60
SIMON PLATA TORRES	TOLITA 1	08	01	50	9	7	022	60
SIMON PLATA TORRES	TOLITA 1	08	01	50	9	7	023	50
SIMON PLATA TORRES	TOLITA 1	08	01	50	9	7	024	50
SIMON PLATA TORRES	TOLITA 1	08	01	50	9	7	025	50
SIMON PLATA TORRES	TOLITA 1	08	01	50	9	7	026	50

PARROQUIA	BARRIO	PROVINCIA	CANTON	PARROQUIA	ZONA	SECTOR	MANZANA	VALOR M2
SIMON PLATA TORRES	TOLITA 1	08	01	50	9	7	027	40
SIMON PLATA TORRES	TOLITA 1	08	01	50	9	7	028	40
SIMON PLATA TORRES	TOLITA 1	08	01	50	9	7	029	40
SIMON PLATA TORRES	TOLITA 1	08	01	50	9	7	030	50
SIMON PLATA TORRES	TOLITA 1	08	01	50	9	7	031	50
SIMON PLATA TORRES	TOLITA 1	08	01	50	9	7	032	50
SIMON PLATA TORRES	TOLITA 1	08	01	50	9	7	033	60
SIMON PLATA TORRES	TOLITA 1	08	01	50	9	7	034	50
SIMON PLATA TORRES	TOLITA 1	08	01	50	9	7	035	50
SIMON PLATA TORRES	TOLITA 1	08	01	50	9	7	036	40
SIMON PLATA TORRES	TOLITA 1	08	01	50	9	7	037	50
SIMON PLATA TORRES	TOLITA 1	08	01	50	9	7	038	50
SIMON PLATA TORRES	TOLITA 1	08	01	50	9	7	039	50
SIMON PLATA TORRES	TOLITA 1	08	01	50	9	7	040	50
SIMON PLATA TORRES	TOLITA 1	08	01	50	9	7	041	60
SIMON PLATA TORRES	TOLITA 1	08	01	50	9	7	042	60
SIMON PLATA TORRES	TOLITA 1	08	01	50	9	7	043	60
SIMON PLATA TORRES	TOLITA 1	08	01	50	9	7	044	60
SIMON PLATA TORRES	TOLITA 1	08	01	50	9	7	045	50
SIMON PLATA TORRES	TOLITA 1	08	01	50	9	7	046	50
SIMON PLATA TORRES	TOLITA 1	08	01	50	9	7	047	40
SIMON PLATA TORRES	TOLITA 1	08	01	50	9	7	048	40
SIMON PLATA TORRES	TOLITA 1	08	01	50	9	7	049	50
SIMON PLATA TORRES	TOLITA 2	08	01	50	9	2	007	30
SIMON PLATA TORRES	TOLITA 2	08	01	50	9	2	011	30
SIMON PLATA TORRES	TOLITA 2	08	01	50	9	2	020	30
SIMON PLATA TORRES	TOLITA 2	08	01	50	9	2	021	20
SIMON PLATA TORRES	TOLITA 2	08	01	50	9	2	022	30
SIMON PLATA TORRES	TOLITA 2	08	01	50	9	2	023	40
SIMON PLATA TORRES	TOLITA 2	08	01	50	9	2	024	50
SIMON PLATA TORRES	TOLITA 2	08	01	50	9	2	025	50
SIMON PLATA TORRES	TOLITA 2	08	01	50	9	2	026	60
SIMON PLATA TORRES	TOLITA 2	08	01	50	9	2	027	60
SIMON PLATA TORRES	TOLITA 2	08	01	50	9	2	028	60
SIMON PLATA TORRES	TOLITA 2	08	01	50	9	2	029	60
SIMON PLATA TORRES	TOLITA 2	08	01	50	9	2	030	60
SIMON PLATA TORRES	TOLITA 2	08	01	50	9	2	031	60
SIMON PLATA TORRES	TOLITA 2	08	01	50	9	2	032	60
SIMON PLATA TORRES	TOLITA 2	08	01	50	9	2	033	70
SIMON PLATA TORRES	TOLITA 2	08	01	50	9	2	034	70
SIMON PLATA TORRES	TOLITA 2	08	01	50	9	2	035	70
SIMON PLATA TORRES	TOLITA 2	08	01	50	9	2	036	60
SIMON PLATA TORRES	TOLITA 2	08	01	50	9	2	037	60
SIMON PLATA TORRES	TOLITA 2	08	01	50	9	2	038	60
SIMON PLATA TORRES	TOLITA 2	08	01	50	9	2	039	60
SIMON PLATA TORRES	TOLITA 2	08	01	50	9	2	040	60
SIMON PLATA TORRES	TOLITA 2	08	01	50	9	2	041	60
SIMON PLATA TORRES	TOLITA 2	08	01	50	9	2	042	60
SIMON PLATA TORRES	TOLITA 2	08	01	50	9	2	043	50
SIMON PLATA TORRES	TOLITA 2	08	01	50	9	2	044	50
SIMON PLATA TORRES	TOLITA 2	08	01	50	9	2	045	40
SIMON PLATA TORRES	TOLITA 2	08	01	50	9	2	046	40

PARROQUIA	BARRIO	PROVINCIA	CANTON	PARROQUIA	ZONA	SECTOR	MANZANA	VALOR M2
SIMON PLATA TORRES	TOLITA 2	08	01	50	9	2	047	20
SIMON PLATA TORRES	TOLITA 2	08	01	50	9	2	047	60
SIMON PLATA TORRES	TOLITA 2	08	01	50	9	2	172	60
SIMON PLATA TORRES	TOLITA 2	08	01	50	9	2	174	30
SIMON PLATA TORRES	TULIPANES	08	01	50	9	1	102	140
SIMON PLATA TORRES	TULIPANES	08	01	50	9	1	103	140
SIMON PLATA TORRES	TULIPANES	08	01	50	9	1	104	140
SIMON PLATA TORRES	TULIPANES	08	01	50	9	1	105	140
SIMON PLATA TORRES	TULIPANES	08	01	50	9	1	106	140
SIMON PLATA TORRES	TULIPANES	08	01	50	9	1	110	140
SIMON PLATA TORRES	URB ALTOS DEL RIO	08	01	50	9	1	067	55
SIMON PLATA TORRES	URB ALTOS DEL RIO	08	01	50	9	1	071	55
SIMON PLATA TORRES	URB ALTOS DEL RIO	08	01	50	9	1	072	210
SIMON PLATA TORRES	URB ALTOS DEL RIO	08	01	50	9	1	073	210
SIMON PLATA TORRES	URB ALTOS DEL RIO	08	01	50	9	1	074	210
SIMON PLATA TORRES	URB ALTOS DEL RIO	08	01	50	9	1	075	30
SIMON PLATA TORRES	URB ALTOS DEL RIO	08	01	50	9	1	076	30
SIMON PLATA TORRES	URB ALTOS DEL RIO	08	01	50	9	1	077	30
SIMON PLATA TORRES	URB ALTOS DEL RIO	08	01	50	9	1	091	210
SIMON PLATA TORRES	URB ALTOS DEL RIO	08	01	50	9	1	092	210
SIMON PLATA TORRES	VALLE HERMOSO	08	01	50	9	9	005	15
SIMON PLATA TORRES	VALLE HERMOSO	08	01	50	9	9	006	20
SIMON PLATA TORRES	VALLE HERMOSO	08	01	50	9	9	007	15
SIMON PLATA TORRES	VALLE HERMOSO	08	01	50	9	9	008	15
SIMON PLATA TORRES	VALLE HERMOSO	08	01	50	9	9	009	15
SIMON PLATA TORRES	VALLE HERMOSO	08	01	50	9	9	026	20
SIMON PLATA TORRES	VALLE HERMOSO	08	01	50	9	9	027	20
SIMON PLATA TORRES	VALLE HERMOSO	08	01	50	9	9	028	20
SIMON PLATA TORRES	VALLE HERMOSO	08	01	50	9	9	029	20
SIMON PLATA TORRES	VALLE HERMOSO	08	01	50	9	9	036	20
SIMON PLATA TORRES	VALLE HERMOSO	08	01	50	9	9	037	20
SIMON PLATA TORRES	VALLE HERMOSO	08	01	50	9	9	038	20
SIMON PLATA TORRES	VALLE HERMOSO	08	01	50	9	9	039	20
SIMON PLATA TORRES	VALLE HERMOSO	08	01	50	9	9	049	100
SIMON PLATA TORRES	VALLE HERMOSO	08	01	50	9	9	050	20
SIMON PLATA TORRES	VALLE HERMOSO	08	01	50	9	9	051	20
SIMON PLATA TORRES	VALLE HERMOSO	08	01	50	9	9	052	100
SIMON PLATA TORRES	VILLAS DE PETRO ECUADOR	08	01	50	9	1	107	88
SIMON PLATA TORRES	VILLAS DE PETRO ECUADOR	08	01	50	9	1	130	20
SIMON PLATA TORRES	VOLUNTAD DE DIOS	08	01	50	9	2	146	60
SIMON PLATA TORRES	VOLUNTAD DE DIOS	08	01	50	9	2	147	60
SIMON PLATA TORRES	VOLUNTAD DE DIOS	08	01	50	9	2	148	60
SIMON PLATA TORRES	VOLUNTAD DE DIOS	08	01	50	9	2	149	60
SIMON PLATA TORRES	VOLUNTAD DE DIOS	08	01	50	9	2	150	50
SIMON PLATA TORRES	VOLUNTAD DE DIOS	08	01	50	9	2	151	50
SIMON PLATA TORRES	VOLUNTAD DE DIOS	08	01	50	9	2	152	50
SIMON PLATA TORRES	VOLUNTAD DE DIOS	08	01	50	9	2	153	50
SIMON PLATA TORRES	VOLUNTAD DE DIOS	08	01	50	9	2	154	40
SIMON PLATA TORRES	VOLUNTAD DE DIOS	08	01	50	9	2	155	40
SIMON PLATA TORRES	VOLUNTAD DE DIOS	08	01	50	9	2	156	40
SIMON PLATA TORRES	VOLUNTAD DE DIOS	08	01	50	9	2	157	40
SIMON PLATA TORRES	VOLUNTAD DE DIOS	08	01	50	9	2	158	40
SIMON PLATA TORRES	VOLUNTAD DE DIOS	08	01	50	9	2	159	30
TABIAZO	TABIAZO CENTRO POBLADO	8	01	65	1	1	001	20.000
TABIAZO	TABIAZO CENTRO POBLADO	8	01	65	1	1	002	20.000
TABIAZO	TABIAZO CENTRO POBLADO	8	01	65	1	1	003	20.000

PARROQUIA	BARRIO	PROVINCIA	CANTON	PARROQUIA	ZONA	SECTOR	MANZANA	VALOR M2
TABIAZO	TABIAZO CENTRO POBLADO	8	01	65	1	1	004	20.000
TABIAZO	TABIAZO CENTRO POBLADO	8	01	65	1	1	005	20.000
TABIAZO	TABIAZO CENTRO POBLADO	8	01	65	1	1	006	20.000
TABIAZO	TABIAZO CENTRO POBLADO	8	01	65	1	1	007	20.000
TABIAZO	TABIAZO CENTRO POBLADO	8	01	65	1	1	008	20.000
TABIAZO	TABIAZO CENTRO POBLADO	8	01	65	1	1	009	20.000
TABIAZO	TABIAZO CENTRO POBLADO	8	01	65	1	1	010	20.000
TABIAZO	TABIAZO CENTRO POBLADO	8	01	65	1	1	011	20.000
TABIAZO	TABIAZO CENTRO POBLADO	8	01	65	1	1	012	20.000
TABIAZO	TABIAZO CENTRO POBLADO	8	01	65	1	1	013	20.000
TABIAZO	TABIAZO CENTRO POBLADO	8	01	65	1	1	014	20.000
TABIAZO	TABIAZO CENTRO POBLADO	8	01	65	1	1	015	20.000
TABIAZO	TABIAZO CENTRO POBLADO	8	01	65	1	1	016	20.000
TABIAZO	TABIAZO CENTRO POBLADO	8	01	65	1	1	017	20.000
TABIAZO	TABIAZO CENTRO POBLADO	8	01	65	1	1	018	20.000
TABIAZO	TABIAZO CENTRO POBLADO	8	01	65	1	1	019	20.000
TABIAZO	TABIAZO CENTRO POBLADO	8	01	65	1	1	020	20.000
TABIAZO	TABIAZO CENTRO POBLADO	8	01	65	1	1	021	20.000
TABIAZO	TABIAZO CENTRO POBLADO	8	01	65	1	1	022	20.000
TABIAZO	TABIAZO CENTRO POBLADO	8	01	65	1	1	023	20.000
TABIAZO	TABIAZO CENTRO POBLADO	8	01	65	1	1	024	20.000
TABIAZO	TABIAZO CENTRO POBLADO	8	01	65	1	1	025	20.000
TABIAZO	TABIAZO CENTRO POBLADO	8	01	65	1	1	026	20.000
TABIAZO	TABIAZO CENTRO POBLADO	8	01	65	1	1	027	20.000
TABIAZO	TABIAZO CENTRO POBLADO	8	01	65	1	1	028	20.000
TABIAZO	TABIAZO CENTRO POBLADO	8	01	65	1	1	029	20.000
TABIAZO	TABIAZO CENTRO POBLADO	8	01	65	1	1	030	20.000
TABIAZO	TABIAZO CENTRO POBLADO	8	01	65	1	1	031	20.000
TABIAZO	TABIAZO CENTRO POBLADO	8	01	65	1	1	032	20.000
TABIAZO	TABIAZO CENTRO POBLADO	8	01	65	1	1	033	20.000
TABIAZO	TABIAZO CENTRO POBLADO	8	01	65	1	1	034	20.000

PARROQUIA	BARRIO	PROVINCIA	CANTON	PARROQUIA	ZONA	SECTOR	MANZANA	VALOR M2
TABIAZO	TABIAZO CENTRO POBLADO	8	01	65	1	1	035	20.000
TABIAZO	TABIAZO CENTRO POBLADO	8	01	65	1	1	036	20.000
TABIAZO	TABIAZO CENTRO POBLADO	8	01	65	1	1	037	20.000
TABIAZO	TABIAZO CENTRO POBLADO	8	01	65	1	1	038	20.000
TACHINA	21 DE NOVIEMBRE	08	01	66	1	1	015	35
TACHINA	21 DE NOVIEMBRE	08	01	66	1	1	016	35
TACHINA	21 DE NOVIEMBRE	08	01	66	1	1	017	35
TACHINA	21 DE NOVIEMBRE	08	01	66	1	1	018	35
TACHINA	21 DE NOVIEMBRE	08	01	66	1	1	019	35
TACHINA	21 DE NOVIEMBRE	08	01	66	1	1	024	35
TACHINA	21 DE NOVIEMBRE	08	01	66	1	1	025	35
TACHINA	21 DE NOVIEMBRE	08	01	66	1	1	026	35
TACHINA	21 DE NOVIEMBRE	08	01	66	1	1	027	35
TACHINA	21 DE NOVIEMBRE	08	01	66	1	1	028	35
TACHINA	21 DE NOVIEMBRE	08	01	66	1	1	031	35
TACHINA	21 DE NOVIEMBRE	08	01	66	1	1	032	35
TACHINA	21 DE NOVIEMBRE	08	01	66	1	1	033	35
TACHINA	21 DE NOVIEMBRE	08	01	66	1	1	034	35
TACHINA	21 DE NOVIEMBRE	08	01	66	1	1	035	35
TACHINA	21 DE NOVIEMBRE	08	01	66	1	1	036	35
TACHINA	21 DE NOVIEMBRE	08	01	66	1	1	037	35
TACHINA	21 DE NOVIEMBRE	08	01	66	1	1	038	35
TACHINA	21 DE NOVIEMBRE	08	01	66	1	1	039	35
TACHINA	21 DE NOVIEMBRE	08	01	66	1	1	047	55
TACHINA	21 DE NOVIEMBRE	08	01	66	1	1	300	35
TACHINA	DALCÓNILES DE	08	01	66	1	1	111	143
TACHINA	DALCÓNILES DE	08	01	66	1	1	112	143
TACHINA	DALCÓNILES DE	08	01	66	1	1	113	143
TACHINA	DALCÓNILES DE	08	01	66	1	1	114	143
TACHINA	DALCÓNILES DE	08	01	66	1	1	115	143
TACHINA	DALCÓNILES DE	08	01	66	1	1	116	143
TACHINA	DALCÓNILES DE	08	01	66	1	1	117	143
TACHINA	DALCÓNILES DE	08	01	66	1	1	118	143
TACHINA	DALCÓNILES DE	08	01	66	1	1	119	143
TACHINA	DALCÓNILES DE	08	01	66	1	1	120	143
TACHINA	DALCÓNILES DE	08	01	66	1	1	121	143
TACHINA	DALCÓNILES DE	08	01	66	1	1	122	143
TACHINA	DALCÓNILES DE	08	01	66	1	1	123	143
TACHINA	DALCÓNILES DE	08	01	66	1	1	123	143
TACHINA	DALCÓNILES DE	08	01	66	1	1	124	143
TACHINA	DALCÓNILES DE	08	01	66	1	1	125	143
TACHINA	DALCÓNILES DE	08	01	66	1	1	126	143
TACHINA	DALCÓNILES DE	08	01	66	1	1	127	143
TACHINA	DALCÓNILES DE	08	01	66	1	1	128	143
TACHINA	DALCÓNILES DE	08	01	66	1	1	129	143
TACHINA	DALCÓNILES DE	08	01	66	1	1	130	143
TACHINA	DALCÓNILES DE	08	01	66	1	1	131	143
TACHINA	DALCÓNILES DE	08	01	66	1	1	132	143
TACHINA	DALCÓNILES DE	08	01	66	1	1	132	143
TACHINA	DALCÓNILES DE	08	01	66	1	1	133	143
TACHINA	DALCÓNILES DE	08	01	66	1	1	134	143
TACHINA	DALCÓNILES DE	08	01	66	1	1	135	143
TACHINA	DALCÓNILES DE	08	01	66	1	1	136	143
TACHINA	DALCÓNILES DE	08	01	66	1	1	250	143
TACHINA	BOLIVARIANA	08	01	66	1	1	185	26
TACHINA	BOLIVARIANA	08	01	66	1	1	186	26
TACHINA	BOLIVARIANA	08	01	66	1	1	187	26
TACHINA	BOLIVARIANA	08	01	66	1	1	188	26

PARROQUIA	BARRIO	PROVINCIA	CANTON	PARROQUIA	ZONA	SECTOR	MANZANA	VALOR M2
TACHINA	BOLIVARIANA	08	01	66	1	1	189	26
TACHINA	BOLIVARIANA	08	01	66	1	1	190	26
TACHINA	BOLIVARIANA	08	01	66	1	1	191	26
TACHINA	BOLIVARIANA	08	01	66	1	1	192	26
TACHINA	BOLIVARIANA	08	01	66	1	1	193	26
TACHINA	BOLIVARIANA	08	01	66	1	1	194	26
TACHINA	BOLIVARIANA	08	01	66	1	1	195	26
TACHINA	BOLIVARIANA	08	01	66	1	1	196	26
TACHINA	BOLIVARIANA	08	01	66	1	1	197	26
TACHINA	BOLIVARIANA	08	01	66	1	1	198	26
TACHINA	BOLIVARIANA	08	01	66	1	1	199	26
TACHINA	BOLIVARIANA	08	01	66	1	1	200	26
TACHINA	BOLIVARIANA	08	01	66	1	1	201	26
TACHINA	BOLIVARIANA	08	01	66	1	1	204	26
TACHINA	BOLIVARIANA	08	01	66	1	1	205	26
TACHINA	BOLIVARIANA	08	01	66	1	1	206	26
TACHINA	BOLIVARIANA	08	01	66	1	1	207	26
TACHINA	BOLIVARIANA	08	01	66	1	1	208	26
TACHINA	BOLIVARIANA	08	01	66	1	1	209	26
TACHINA	BOLIVARIANA	08	01	66	1	1	210	26
TACHINA	BOLIVARIANA	08	01	66	1	1	211	26
TACHINA	BOLIVARIANA	08	01	66	1	1	212	26
TACHINA	BOLIVARIANA	08	01	66	1	1	213	26
TACHINA	BOLIVARIANA	08	01	66	1	1	214	26
TACHINA	BOLIVARIANA	08	01	66	1	1	215	26
TACHINA	BOLIVARIANA	08	01	66	1	1	216	26
TACHINA	BOLIVARIANA	08	01	66	1	1	217	26
TACHINA	BOLIVARIANA	08	01	66	1	1	218	26
TACHINA	BOLIVARIANA	08	01	66	1	1	219	26
TACHINA	BOLIVARIANA	08	01	66	1	1	220	26
TACHINA	BOLIVARIANA	08	01	66	1	1	221	26
TACHINA	BOLIVARIANA	08	01	66	1	1	222	26
TACHINA	BOLIVARIANA	08	01	66	1	1	223	26
TACHINA	BOLIVARIANA	08	01	66	1	1	224	26
TACHINA	BOLIVARIANA	08	01	66	1	1	225	26
TACHINA	BOLIVARIANA	08	01	66	1	1	226	26
TACHINA	BOLIVARIANA	08	01	66	1	1	227	26
TACHINA	BOLIVARIANA	08	01	66	1	1	228	26
TACHINA	BOLIVARIANA	08	01	66	1	1	229	26
TACHINA	BOLIVARIANA	08	01	66	1	1	233	26
TACHINA	BOLIVARIANA	08	01	66	1	1	234	26
TACHINA	BOLIVARIANA	08	01	66	1	1	235	26
TACHINA	BOLIVARIANA	08	01	66	1	1	236	26
TACHINA	BOLIVARIANA	08	01	66	1	1	237	26
TACHINA	BOLIVARIANA	08	01	66	1	1	248	7
TACHINA	BOLIVARIANA	08	01	66	1	1	248	26
TACHINA	BOLIVARIANA	08	01	66	1	1	297	7
TACHINA	BOLIVARIANA	08	01	66	1	1	297	26
TACHINA	BOLIVARIANA	08	01	63	1	1	298	26
TACHINA	BOLIVARIANA	08	01	63	1	1	298	7
TACHINA	BOLIVARIANA	08	01	66	1	1	299	26
TACHINA	BOLIVARIANA	08	01	66	1	1	299	7
TACHINA	CENTRO POBLADO TACHINA	08	01	66	1	1	042	35
TACHINA	CENTRO POBLADO TACHINA	08	01	66	1	1	043	35
TACHINA	CENTRO POBLADO TACHINA	08	01	66	1	1	044	35
TACHINA	CENTRO POBLADO TACHINA	08	01	66	1	1	045	35
TACHINA	CENTRO POBLADO TACHINA	08	01	66	1	1	046	55

PARROQUIA	BARRIO	PROVINCIA	CANTON	PARROQUIA	ZONA	SECTOR	MANZANA	VALOR M2
TACHINA	CENTRO POBLADO TACHINA	08	01	66	1	1	047	55
TACHINA	CENTRO POBLADO TACHINA	08	01	66	1	1	048	55
TACHINA	CENTRO POBLADO TACHINA	08	01	66	1	1	049	35
TACHINA	CENTRO POBLADO TACHINA	08	01	66	1	1	050	35
TACHINA	CENTRO POBLADO TACHINA	08	01	66	1	1	055	35
TACHINA	CENTRO POBLADO TACHINA	08	01	66	1	1	056	35
TACHINA	CENTRO POBLADO TACHINA	08	01	66	1	1	057	55
TACHINA	CENTRO POBLADO TACHINA	08	01	66	1	1	058	55
TACHINA	CENTRO POBLADO TACHINA	08	01	66	1	1	059	55
TACHINA	CENTRO POBLADO TACHINA	08	01	66	1	1	060	55
TACHINA	CENTRO POBLADO TACHINA	08	01	66	1	1	061	55
TACHINA	CENTRO POBLADO TACHINA	08	01	66	1	1	062	35
TACHINA	CENTRO POBLADO TACHINA	08	01	66	1	1	063	35
TACHINA	CENTRO POBLADO TACHINA	08	01	66	1	1	064	35
TACHINA	CENTRO POBLADO TACHINA	08	01	66	1	1	068	35
TACHINA	CENTRO POBLADO TACHINA	08	01	66	1	1	069	35
TACHINA	CENTRO POBLADO TACHINA	08	01	66	1	1	070	55
TACHINA	CENTRO POBLADO TACHINA	08	01	66	1	1	071	55
TACHINA	CENTRO POBLADO TACHINA	08	01	66	1	1	072	55
TACHINA	CENTRO POBLADO TACHINA	08	01	66	1	1	073	55
TACHINA	CENTRO POBLADO TACHINA	08	01	66	1	1	074	35
TACHINA	CENTRO POBLADO TACHINA	08	01	66	1	1	075	35
TACHINA	CENTRO POBLADO TACHINA	08	01	66	1	1	076	55
TACHINA	CENTRO POBLADO TACHINA	08	01	66	1	1	077	55
TACHINA	CENTRO POBLADO TACHINA	08	01	66	1	1	078	55
TACHINA	CENTRO POBLADO TACHINA	08	01	66	1	1	079	55
TACHINA	CENTRO POBLADO TACHINA	08	01	66	1	1	080	55
TACHINA	LA HABANA	08	01	66	1	1	160	26
TACHINA	LA HABANA	08	01	66	1	1	161	26
TACHINA	LA HABANA	08	01	66	1	1	162	26
TACHINA	LA HABANA	08	01	66	1	1	163	26
TACHINA	LA HABANA	08	01	66	1	1	164	26
TACHINA	LA HABANA	08	01	66	1	1	165	26
TACHINA	LA HABANA	08	01	66	1	1	166	26
TACHINA	LA HABANA	08	01	66	1	1	167	26

PARROQUIA	BARRIO	PROVINCIA	CANTON	PARROQUIA	ZONA	SECTOR	MANZANA	VALOR M2
TACHINA	LA HABANA	08	01	66	1	1	168	26
TACHINA	LA HABANA	08	01	66	1	1	169	26
TACHINA	LA HABANA	08	01	66	1	1	170	26
TACHINA	LA HABANA	08	01	66	1	1	171	26
TACHINA	LA HABANA	08	01	66	1	1	172	26
TACHINA	LA HABANA	08	01	66	1	1	173	26
TACHINA	LA HABANA	08	01	66	1	1	174	26
TACHINA	LA HABANA	08	01	66	1	1	175	26
TACHINA	LA HABANA	08	01	66	1	1	176	26
TACHINA	LA HABANA	08	01	66	1	1	177	26
TACHINA	LA HABANA	08	01	66	1	1	178	26
TACHINA	LA HABANA	08	01	66	1	1	179	26
TACHINA	LA HABANA	08	01	66	1	1	183	26
TACHINA	LA HABANA	08	01	66	1	1	184	26
TACHINA	LOS GUAYACANES	08	01	66	1	1	109	143
TACHINA	LOS GUAYACANES	08	01	66	1	1	110	143
TACHINA	LOTIZACION HERMANOS NAZARENO	08	01	66	1	1	238	26
TACHINA	HERMANOS NAZARENO	08	01	66	1	1	239	26
TACHINA	HERMANOS NAZARENO	08	01	66	1	1	240	26
TACHINA	HERMANOS NAZARENO	08	01	66	1	1	241	26
TACHINA	HERMANOS NAZARENO	08	01	66	1	1	242	26
TACHINA	HERMANOS NAZARENO	08	01	66	1	1	243	26
TACHINA	HERMANOS NAZARENO	08	01	66	1	1	244	26
TACHINA	HERMANOS NAZARENO	08	01	66	1	1	245	26
TACHINA	HERMANOS NAZARENO	08	01	66	1	1	246	26
TACHINA	HERMANOS NAZARENO	08	01	66	1	1	247	26
TACHINA	HERMANOS NAZARENO	08	01	66	1	1	248	7
TACHINA	HERMANOS NAZARENO	08	01	66	1	1	248	26
TACHINA	MARBELLA	08	01	66	1	1	249	26
TACHINA	MARBELLA	08	01	66	1	1	249	7
TACHINA	MARBELLA	08	01	66	1	1	252	7
TACHINA	MARBELLA	08	01	66	1	1	253	7
TACHINA	MARBELLA	08	01	66	1	1	254	7
TACHINA	MARBELLA	08	01	66	1	1	255	7
TACHINA	MARBELLA	08	01	66	1	1	256	7
TACHINA	MARBELLA	08	01	66	1	1	257	7
TACHINA	MARBELLA	08	01	66	1	1	258	7
TACHINA	MARBELLA	08	01	66	1	1	259	7
TACHINA	MARBELLA	08	01	66	1	1	260	7
TACHINA	MARBELLA	08	01	66	1	1	261	7
TACHINA	MARBELLA	08	01	66	1	1	262	7
TACHINA	MARBELLA	08	01	66	1	1	263	7
TACHINA	MARBELLA	08	01	66	1	1	264	7
TACHINA	MARBELLA	08	01	66	1	1	265	7
TACHINA	MARBELLA	08	01	66	1	1	266	7
TACHINA	MARBELLA	08	01	66	1	1	267	7
TACHINA	MARBELLA	08	01	66	1	1	268	7
TACHINA	MARBELLA	08	01	66	1	1	269	7
TACHINA	MARBELLA	08	01	66	1	1	270	7
TACHINA	MARBELLA	08	01	66	1	1	271	7

PARROQUIA	BARRIO	PROVINCIA	CANTON	PARROQUIA	ZONA	SECTOR	MANZANA	VALOR M2
TACHINA	MARBELLA	08	01	66	1	1	331	30
TACHINA	MARBELLA	08	01	66	1	1	331	7
TACHINA	MARBELLA	08	01	66	1	1	343	7
TACHINA	MARBELLA	08	01	66	1	1	343	30
TACHINA	MIRAFLORES	08	01	66	1	1	067	35
TACHINA	PORTAL DEL SOL	08	01	66	1	1	137	137,8
TACHINA	PORTAL DEL SOL	08	01	66	1	1	138	137,8
TACHINA	PORTAL DEL SOL	08	01	66	1	1	139	137,8
TACHINA	PORTAL DEL SOL	08	01	66	1	1	140	137,8
TACHINA	PORTAL DEL SOL	08	01	66	1	1	141	137,8
TACHINA	PORTAL DEL SOL	08	01	66	1	1	142	137,8
TACHINA	PORTAL DEL SOL	08	01	66	1	1	143	137,8
TACHINA	PORTAL DEL SOL	08	01	66	1	1	144	137,8
TACHINA	PORTAL DEL SOL	08	01	66	1	1	145	137,8
TACHINA	PORTAL DEL SOL	08	01	66	1	1	146	137,8
TACHINA	PORTAL DEL SOL	08	01	66	1	1	147	137,8
TACHINA	PORTAL DEL SOL	08	01	66	1	1	148	137,8
TACHINA	PORTAL DEL SOL	08	01	66	1	1	149	137,8
TACHINA	PORTAL DEL SOL	08	01	66	1	1	149	137,8
TACHINA	PORTAL DEL SOL	08	01	66	1	1	150	137,8
TACHINA	PORTAL DEL SOL	08	01	66	1	1	151	137,8
TACHINA	PORTAL DEL SOL	08	01	66	1	1	152	137,8
TACHINA	PORTAL DEL SOL	08	01	66	1	1	153	137,8
TACHINA	PORTAL DEL SOL	08	01	66	1	1	154	137,8
TACHINA	PORTAL DEL SOL	08	01	66	1	1	251	137,8
TACHINA	PORTAL DEL SOL	08	01	66	1	1	296	137,8
TACHINA	PORTAL DEL SOL	08	01	66	1	1	354	137,8
TACHINA	PORTAL DEL SOL	08	01	66	1	1	355	137,8
TACHINA	URB LA RIBERA	08	01	66	1	1	158	55
TACHINA	URB LA RIBERA	08	01	66	1	1	159	55
TACHINA	VENCEDORES	08	01	66	1	1	003	30
TACHINA	VENCEDORES	08	01	66	1	1	004	30
TACHINA	VENCEDORES	08	01	66	1	1	005	30
TACHINA	VENCEDORES	08	01	66	1	1	008	30
TACHINA	VENCEDORES	08	01	66	1	1	009	30
TACHINA	VENCEDORES	08	01	66	1	1	010	30
TACHINA	VENCEDORES	08	01	66	1	1	011	30
TACHINA	VENCEDORES	08	01	66	1	1	012	30
TACHINA	VENCEDORES	08	01	66	1	1	013	30
TACHINA	VENCEDORES	08	01	66	1	1	014	30
TACHINA	VENCEDORES	08	01	66	1	1	020	30
TACHINA	VENCEDORES	08	01	66	1	1	021	30
TACHINA	VENCEDORES	08	01	66	1	1	022	30
TACHINA	VENCEDORES	08	01	66	1	1	023	30
TACHINA	VENCEDORES	08	01	66	1	1	081	30
TACHINA	VENCEDORES	08	01	66	1	1	082	30
TACHINA	VILLA CLUB	08	01	66	1	1	093	137,8
TACHINA	VILLA CLUB	08	01	66	1	1	094	137,8
TACHINA	VILLA CLUB	08	01	66	1	1	095	137,8
TACHINA	VILLA CLUB	08	01	66	1	1	096	137,8
TACHINA	VILLA CLUB	08	01	66	1	1	097	137,8
TACHINA	VILLA CLUB	08	01	66	1	1	098	137,8
TACHINA	VILLMONTE	08	01	66	1	1	099	137,8
TACHINA	VILLMONTE	08	01	66	1	1	100	137,8
TACHINA	VILLMONTE	08	01	66	1	1	101	137,8
TACHINA	VILLMONTE	08	01	66	1	1	102	137,8
TACHINA	VILLMONTE	08	01	66	1	1	103	137,8
TACHINA	VILLMONTE	08	01	66	1	1	104	137,8
TACHINA	VILLMONTE	08	01	66	1	1	105	137,8
TACHINA	VILLMONTE	08	01	66	1	1	106	137,8
TACHINA	VILLMONTE	08	01	66	1	1	107	137,8
TACHINA	VILLMONTE	08	01	66	1	1	108	137,8

PARROQUIA	BARRIO	PROVINCIA	CANTON	PARROQUIA	ZONA	SECTOR	MANZANA	VALOR M2
VUELTA LARGA	28 DE JULIO	08	01	50	9	3	208	70
VUELTA LARGA	28 DE JULIO	08	01	50	9	3	210	70
VUELTA LARGA	28 DE JULIO	08	01	50	9	3	211	70
VUELTA LARGA	28 DE JULIO	08	01	50	9	3	212	50
VUELTA LARGA	28 DE JULIO	08	01	50	9	3	220	70
VUELTA LARGA	28 DE JULIO	08	01	50	9	3	221	50
VUELTA LARGA	28 DE JULIO	08	01	50	9	3	222	40
VUELTA LARGA	28 DE JULIO	08	01	50	9	3	223	40
VUELTA LARGA	28 DE JULIO	08	01	50	9	3	224	50
VUELTA LARGA	28 DE JULIO	08	01	50	9	3	225	70
VUELTA LARGA	28 DE JULIO	08	01	50	9	3	232	60
VUELTA LARGA	28 DE JULIO	08	01	50	9	3	233	70
VUELTA LARGA	28 DE JULIO	08	01	50	9	3	234	50
VUELTA LARGA	28 DE JULIO	08	01	50	9	3	327	50
VUELTA LARGA	4 DE ABRIL	08	01	50	9	3	158	15
VUELTA LARGA	4 DE ABRIL	08	01	50	9	3	159	15
VUELTA LARGA	4 DE ABRIL	08	01	50	9	3	160	15
VUELTA LARGA	4 DE ABRIL	08	01	50	9	3	172	15
VUELTA LARGA	4 DE ABRIL	08	01	50	9	3	173	15
VUELTA LARGA	4 DE ABRIL	08	01	50	9	3	174	15
VUELTA LARGA	4 DE ABRIL	08	01	50	9	3	175	15
VUELTA LARGA	4 DE ABRIL	08	01	50	9	3	176	15
VUELTA LARGA	4 DE ABRIL	08	01	50	9	3	177	15
VUELTA LARGA	4 DE ABRIL	08	01	50	9	3	178	15
VUELTA LARGA	4 DE ABRIL	08	01	50	9	3	188	15
VUELTA LARGA	4 DE ABRIL	08	01	50	9	3	189	15
VUELTA LARGA	4 DE ABRIL	08	01	50	9	3	190	15
VUELTA LARGA	4 DE ABRIL	08	01	50	9	3	191	15
VUELTA LARGA	4 DE ABRIL	08	01	50	9	3	192	15
VUELTA LARGA	4 DE ABRIL	08	01	50	9	3	193	15
VUELTA LARGA	4 DE ABRIL	08	01	50	9	3	242	15
VUELTA LARGA	4 DE ABRIL	08	01	50	9	3	243	15
VUELTA LARGA	4 DE ABRIL	08	01	50	9	3	244	15
VUELTA LARGA	4 DE ABRIL	08	01	50	9	3	245	15
VUELTA LARGA	4 DE ABRIL	08	01	50	9	3	246	15
VUELTA LARGA	4 DE ABRIL	08	01	50	9	3	247	15
VUELTA LARGA	4 DE ABRIL	08	01	50	9	3	248	15
VUELTA LARGA	4 DE ABRIL	08	01	50	9	3	249	15
VUELTA LARGA	CAPITAN SIMON PLATA TORRES	08	01	63	1	1	067	17
VUELTA LARGA	CAPITAN SIMON PLATA TORRES	08	01	63	1	1	074	17
VUELTA LARGA	CENTRO POBLADO VUELTA LARGA	08	01	52	1	1	001	12
VUELTA LARGA	CENTRO POBLADO VUELTA LARGA	08	01	52	1	1	002	25
VUELTA LARGA	CENTRO POBLADO VUELTA LARGA	08	01	52	1	1	003	25
VUELTA LARGA	CENTRO POBLADO VUELTA LARGA	08	01	52	1	1	004	25
VUELTA LARGA	CENTRO POBLADO VUELTA LARGA	08	01	52	1	1	005	25
VUELTA LARGA	CENTRO POBLADO VUELTA LARGA	08	01	52	1	1	006	25
VUELTA LARGA	CENTRO POBLADO VUELTA LARGA	08	01	52	1	1	007	25
VUELTA LARGA	CENTRO POBLADO VUELTA LARGA	08	01	52	1	1	008	25
VUELTA LARGA	CENTRO POBLADO VUELTA LARGA	08	01	52	1	1	009	25
VUELTA LARGA	CENTRO POBLADO VUELTA LARGA	08	01	52	1	1	010	25

PARROQUIA	BARRIO	PROVINCIA	CANTON	PARROQUIA	ZONA	SECTOR	MANZANA	VALOR M2
VUELTA LARGA	CENTRO POBLADO VUELTA LARGA	08	01	52	1	1	011	25
VUELTA LARGA	CENTRO POBLADO VUELTA LARGA	08	01	52	1	1	012	25
VUELTA LARGA	CENTRO POBLADO VUELTA LARGA	08	01	52	1	1	013	25
VUELTA LARGA	CENTRO POBLADO VUELTA LARGA	08	01	52	1	1	014	25
VUELTA LARGA	CENTRO POBLADO VUELTA LARGA	08	01	52	1	1	015	25
VUELTA LARGA	CENTRO POBLADO VUELTA LARGA	08	01	52	1	1	016	20
VUELTA LARGA	CENTRO POBLADO VUELTA LARGA	08	01	52	1	1	017	20
VUELTA LARGA	CENTRO POBLADO VUELTA LARGA	08	01	52	1	1	018	25
VUELTA LARGA	CENTRO POBLADO VUELTA LARGA	08	01	52	1	1	019	25
VUELTA LARGA	CENTRO POBLADO VUELTA LARGA	08	01	52	1	1	020	25
VUELTA LARGA	CENTRO POBLADO VUELTA LARGA	08	01	52	1	1	021	30
VUELTA LARGA	CENTRO POBLADO VUELTA LARGA	08	01	52	1	1	022	25
VUELTA LARGA	CENTRO POBLADO VUELTA LARGA	08	01	52	1	1	024	30
VUELTA LARGA	CENTRO POBLADO VUELTA LARGA	08	01	52	1	1	025	25
VUELTA LARGA	CENTRO POBLADO VUELTA LARGA	08	01	52	1	1	026	20
VUELTA LARGA	CENTRO POBLADO VUELTA LARGA	08	01	52	1	1	027	20
VUELTA LARGA	CENTRO POBLADO VUELTA LARGA	08	01	52	1	1	028	20
VUELTA LARGA	CENTRO POBLADO VUELTA LARGA	08	01	52	1	1	029	25
VUELTA LARGA	CENTRO POBLADO VUELTA LARGA	08	01	52	1	1	030	25
VUELTA LARGA	CENTRO POBLADO VUELTA LARGA	08	01	52	1	1	031	30
VUELTA LARGA	CENTRO POBLADO VUELTA LARGA	08	01	52	1	1	036	30
VUELTA LARGA	CENTRO POBLADO VUELTA LARGA	08	01	52	1	1	037	25
VUELTA LARGA	CENTRO POBLADO VUELTA LARGA	08	01	52	1	1	038	25
VUELTA LARGA	CENTRO POBLADO VUELTA LARGA	08	01	52	1	1	039	25
VUELTA LARGA	CENTRO POBLADO VUELTA LARGA	08	01	52	1	1	040	25
VUELTA LARGA	CENTRO POBLADO VUELTA LARGA	08	01	52	1	1	041	20
VUELTA LARGA	CENTRO POBLADO VUELTA LARGA	08	01	52	1	1	042	20
VUELTA LARGA	CENTRO POBLADO VUELTA LARGA	08	01	52	1	1	043	25
VUELTA LARGA	CENTRO POBLADO VUELTA LARGA	08	01	52	1	1	044	25
VUELTA LARGA	CENTRO POBLADO VUELTA LARGA	08	01	52	1	1	045	25
VUELTA LARGA	CENTRO POBLADO VUELTA LARGA	08	01	52	1	1	046	25

PARROQUIA	BARRIO	PROVINCIA	CANTON	PARROQUIA	ZONA	SECTOR	MANZANA	VALOR M2
VUELTA LARGA	CENTRO POBLADO VUELTA LARGA	08	01	52	1	1	047	25
VUELTA LARGA	CENTRO POBLADO VUELTA LARGA	08	01	52	1	1	050	25
VUELTA LARGA	CENTRO POBLADO VUELTA LARGA	08	01	52	1	1	051	25
VUELTA LARGA	CENTRO POBLADO VUELTA LARGA	08	01	52	1	1	052	20
VUELTA LARGA	CENTRO POBLADO VUELTA LARGA	08	01	50	9	4	002	15
VUELTA LARGA	CENTRO POBLADO VUELTA LARGA	08	01	50	9	4	002	25
VUELTA LARGA	EL PARAISO	08	01	50	9	5	119	20
VUELTA LARGA	EL PARAISO	08	01	50	9	5	253	13
VUELTA LARGA	EL PARAISO	08	01	50	9	5	254	13
VUELTA LARGA	EL PARAISO	08	01	50	9	5	255	13
VUELTA LARGA	EL PARAISO	08	01	50	9	5	256	13
VUELTA LARGA	EL PARAISO	08	01	50	9	5	257	13
VUELTA LARGA	EL PARAISO	08	01	50	9	5	258	13
VUELTA LARGA	EL PARAISO	08	01	50	9	5	259	13
VUELTA LARGA	EL PARAISO	08	01	50	9	5	260	13
VUELTA LARGA	EL PARAISO	08	01	50	9	5	261	13
VUELTA LARGA	EL PARAISO	08	01	50	9	5	262	13
VUELTA LARGA	EL PARAISO	08	01	50	9	5	263	13
VUELTA LARGA	EL PARAISO	08	01	50	9	5	264	13
VUELTA LARGA	EL PARAISO	08	01	50	9	5	265	13
VUELTA LARGA	EL PARAISO	08	01	50	9	5	266	13
VUELTA LARGA	EL PARAISO	08	01	50	9	5	267	13
VUELTA LARGA	LA AURORA	08	01	52	1	1	053	45
VUELTA LARGA	LA AURORA	08	01	52	1	1	054	45
VUELTA LARGA	LA AURORA	08	01	52	1	1	055	45
VUELTA LARGA	LA AURORA	08	01	52	1	1	056	45
VUELTA LARGA	LA AURORA	08	01	52	1	1	057	45
VUELTA LARGA	LA AURORA	08	01	52	1	1	058	45
VUELTA LARGA	LA AURORA	08	01	52	1	1	059	45
VUELTA LARGA	LA AURORA	08	01	52	1	1	061	45
VUELTA LARGA	LA AURORA	08	01	52	1	1	062	45
VUELTA LARGA	LA AURORA	08	01	52	1	1	063	45
VUELTA LARGA	LA AURORA	08	01	52	1	1	064	45
VUELTA LARGA	LA AURORA	08	01	52	1	1	065	45
VUELTA LARGA	LA HERNESTINA	08	01	52	1	1	066	45
VUELTA LARGA	LA HERNESTINA	08	01	52	1	1	071	45
VUELTA LARGA	LA HERNESTINA	08	01	52	1	1	072	45
VUELTA LARGA	LA HERNESTINA	08	01	52	1	1	074	45
VUELTA LARGA	LA HERNESTINA	08	01	52	1	1	075	45
VUELTA LARGA	LA HERNESTINA	08	01	52	1	1	076	45
VUELTA LARGA	LA HERNESTINA	08	01	52	1	1	077	45
VUELTA LARGA	LA HERNESTINA	08	01	52	1	1	078	45
VUELTA LARGA	LA HERNESTINA	08	01	52	1	1	079	45
VUELTA LARGA	LA HERNESTINA	08	01	52	1	1	080	45
VUELTA LARGA	LA HERNESTINA	08	01	52	1	1	085	45
VUELTA LARGA	LA LUZ	08	01	50	9	5	267	13
VUELTA LARGA	LA LUZ	08	01	50	9	5	268	13
VUELTA LARGA	LA LUZ	08	01	50	9	5	269	13
VUELTA LARGA	LA LUZ	08	01	50	9	5	270	13
VUELTA LARGA	LA LUZ	08	01	50	9	5	271	13
VUELTA LARGA	LA LUZ	08	01	50	9	5	272	13
VUELTA LARGA	LA LUZ	08	01	50	9	5	273	13
VUELTA LARGA	LA LUZ	08	01	50	9	5	274	13
VUELTA LARGA	LA LUZ	08	01	50	9	5	275	13
VUELTA LARGA	LA LUZ	08	01	50	9	5	296	13
VUELTA LARGA	LA LUZ	08	01	50	9	5	297	13

PARROQUIA	BARRIO	PROVINCIA	CANTON	PARROQUIA	ZONA	SECTOR	MANZANA	VALOR M2
VUELTA LARGA	LA LUZ	08	01	50	9	5	298	13
VUELTA LARGA	LA LUZ	08	01	50	9	5	299	13
VUELTA LARGA	LA LUZ	08	01	50	9	5	300	13
VUELTA LARGA	LA LUZ	08	01	50	9	5	301	13
VUELTA LARGA	LA LUZ	08	01	50	9	5	302	13
VUELTA LARGA	LA PRIMAVERA	08	01	68	1	1	183	33
VUELTA LARGA	LA PRIMAVERA	08	01	68	1	1	184	33
VUELTA LARGA	LA PRIMAVERA	08	01	68	1	1	185	33
VUELTA LARGA	LA PRIMAVERA	08	01	68	1	1	186	33
VUELTA LARGA	LA PRIMAVERA	08	01	68	1	1	187	33
VUELTA LARGA	LA PRIMAVERA	08	01	50	9	5	078	20
VUELTA LARGA	LA PRIMAVERA	08	01	50	9	5	119	20
VUELTA LARGA	LAS MERCEDITAS	08	01	68	1	1	141	70
VUELTA LARGA	LAS MERCEDITAS	08	01	68	1	1	142	70
VUELTA LARGA	LAS MERCEDITAS	08	01	68	1	1	151	70
VUELTA LARGA	LAS MERCEDITAS	08	01	68	1	1	152	70
VUELTA LARGA	LAS MERCEDITAS	08	01	68	1	1	161	70
VUELTA LARGA	LAS MERCEDITAS	08	01	68	1	1	166	70
VUELTA LARGA	LAS MERCEDITAS	08	01	68	1	1	167	70
VUELTA LARGA	LAS MERCEDITAS	08	01	68	1	1	174	70
VUELTA LARGA	LAS MERCEDITAS	08	01	68	1	1	175	70
VUELTA LARGA	LAS MERCEDITAS	08	01	68	1	1	180	70
VUELTA LARGA	LAS MERCEDITAS	08	01	68	1	1	181	70
VUELTA LARGA	LAS MERCEDITAS	08	01	68	1	1	182	70
VUELTA LARGA	LAS MERCEDITAS	08	01	68	1	1	183	70
VUELTA LARGA	LOTIZACION VALDORE	08	01	52	1	1	109	25
VUELTA LARGA	LOTIZACION VALDORE	08	01	52	1	1	117	25
VUELTA LARGA	LOTIZACION VALDORE	08	01	52	1	1	118	25
VUELTA LARGA	LOTIZACION VALDORE	08	01	52	1	1	119	25
VUELTA LARGA	LOTIZACION VALDORE	08	01	52	1	1	120	25
VUELTA LARGA	LOJA DE LOS DORRES	08	01	50	9	6	075	15
VUELTA LARGA	MACONDO DOS	08	01	52	1	1	057	45
VUELTA LARGA	MACONDO DOS	08	01	52	1	1	063	45
VUELTA LARGA	MACONDO DOS	08	01	52	1	1	065	45
VUELTA LARGA	MACONDO DOS	08	01	52	1	1	067	45
VUELTA LARGA	MACONDO DOS	08	01	52	1	1	068	45
VUELTA LARGA	MACONDO DOS	08	01	52	1	1	069	45
VUELTA LARGA	MACONDO DOS	08	01	52	1	1	070	45
VUELTA LARGA	MACONDO DOS	08	01	52	1	1	081	45
VUELTA LARGA	MACONDO DOS	08	01	52	1	1	082	45
VUELTA LARGA	MACONDO DOS	08	01	52	1	1	083	45
VUELTA LARGA	MACONDO DOS	08	01	52	1	1	084	45
VUELTA LARGA	MACONDO DOS	08	01	52	1	1	086	45
VUELTA LARGA	SAMANES II	08	01	68	1	1	137	28
VUELTA LARGA	SAMANES II	08	01	68	1	1	138	28
VUELTA LARGA	SAMANES II	08	01	68	1	1	139	28
VUELTA LARGA	SAMANES II	08	01	68	1	1	140	28
VUELTA LARGA	SAMANES II	08	01	68	1	1	140	70
VUELTA LARGA	SAMANES II	08	01	68	1	1	143	28
VUELTA LARGA	SAMANES II	08	01	68	1	1	143	70
VUELTA LARGA	SAMANES II	08	01	68	1	1	144	28
VUELTA LARGA	SAMANES II	08	01	68	1	1	145	28
VUELTA LARGA	SAMANES II	08	01	68	1	1	146	28
VUELTA LARGA	SAMANES II	08	01	68	1	1	147	28
VUELTA LARGA	SAMANES II	08	01	68	1	1	148	28
VUELTA LARGA	SAMANES II	08	01	68	1	1	149	28
VUELTA LARGA	SAMANES II	08	01	68	1	1	150	70
VUELTA LARGA	SAMANES II	08	01	68	1	1	150	28
VUELTA LARGA	SAMANES II	08	01	68	1	1	153	70
VUELTA LARGA	SAMANES II	08	01	68	1	1	153	28
VUELTA LARGA	SAMANES II	08	01	68	1	1	154	28
VUELTA LARGA	SAMANES II	08	01	68	1	1	155	28

PARROQUIA	BARRIO	PROVINCIA	CANTON	PARROQUIA	ZONA	SECTOR	MANZANA	VALOR M2
VUELTA LARGA	SAMANES II	08	01	68	1	1	156	28
VUELTA LARGA	SAMANES II	08	01	68	1	1	157	28
VUELTA LARGA	SAMANES II	08	01	68	1	1	158	28
VUELTA LARGA	SAMANES II	08	01	68	1	1	159	28
VUELTA LARGA	SAMANES II	08	01	68	1	1	160	70
VUELTA LARGA	SAMANES II	08	01	68	1	1	160	28
VUELTA LARGA	SAMANES II	08	01	68	1	1	162	28
VUELTA LARGA	SAMANES II	08	01	68	1	1	162	70
VUELTA LARGA	SAMANES II	08	01	68	1	1	163	28
VUELTA LARGA	SAMANES II	08	01	68	1	1	164	28
VUELTA LARGA	SAMANES II	08	01	68	1	1	165	28
VUELTA LARGA	SAMANES II	08	01	68	1	1	168	70
VUELTA LARGA	SAMANES II	08	01	68	1	1	168	28
VUELTA LARGA	SAMANES II	08	01	68	1	1	169	28
VUELTA LARGA	SAMANES II	08	01	68	1	1	170	28
VUELTA LARGA	SAMANES II	08	01	68	1	1	171	28
VUELTA LARGA	SAMANES II	08	01	68	1	1	172	28
VUELTA LARGA	SAMANES II	08	01	68	1	1	173	70
VUELTA LARGA	SAMANES II	08	01	68	1	1	173	28
VUELTA LARGA	SAMANES II	08	01	68	1	1	176	28
VUELTA LARGA	SAMANES II	08	01	68	1	1	176	70
VUELTA LARGA	SAMANES II	08	01	68	1	1	177	28
VUELTA LARGA	SAMANES II	08	01	68	1	1	178	28
VUELTA LARGA	SAMANES II	08	01	68	1	1	179	28
VUELTA LARGA	SAMANES II	08	01	68	1	1	179	70
VUELTA LARGA	SAN JOSE	08	01	50	9	6	075	15
VUELTA LARGA	SAN JOSE	08	01	50	9	6	076	15
VUELTA LARGA	TERRANOISTRA HERLANDIA	08	01	50	9	3	205	80
VUELTA LARGA	TERRANOISTRA HERLANDIA	08	01	50	9	3	214	80
VUELTA LARGA	TERRANOISTRA HERLANDIA	08	01	50	9	3	215	100
VUELTA LARGA	TERRANOISTRA HERLANDIA	08	01	50	9	3	216	60
VUELTA LARGA	TERRANOISTRA HERLANDIA	08	01	50	9	3	217	60
VUELTA LARGA	TERRANOISTRA HERLANDIA	08	01	50	9	3	218	80
VUELTA LARGA	TERRANOISTRA HERLANDIA	08	01	50	9	3	219	80
VUELTA LARGA	TERRANOISTRA HERLANDIA	08	01	50	9	3	226	60
VUELTA LARGA	TERRANOISTRA HERLANDIA	08	01	50	9	3	227	60
VUELTA LARGA	TERRANOISTRA HERLANDIA	08	01	50	9	3	228	60
VUELTA LARGA	TERRANOISTRA HERLANDIA	08	01	50	9	3	229	80
VUELTA LARGA	TERRANOISTRA HERLANDIA	08	01	50	9	3	230	80
VUELTA LARGA	TERRANOISTRA HERLANDIA	08	01	50	9	3	231	60
VUELTA LARGA	TERRANOISTRA HERLANDIA	08	01	50	9	3	232	60
VUELTA LARGA	TERRANOISTRA HERLANDIA	08	01	50	9	3	235	60
VUELTA LARGA	TERRANOISTRA HERLANDIA	08	01	50	9	3	236	80
VUELTA LARGA	TERRANOISTRA HERLANDIA	08	01	50	9	3	240	33

PARROQUIA	BARRIO	PROVINCIA	CANTON	PARROQUIA	ZONA	SECTOR	MANZANA	VALOR M2
VUELTA LARGA	TERRANOSTRA HERLANDIA	08	01	50	9	3	330	33
VUELTA LARGA	TIERRA VERDE	08	01	50	9	3	178	15
VUELTA LARGA	TIERRA VERDE	08	01	50	9	3	188	15
VUELTA LARGA	TIERRA VERDE	08	01	50	9	3	189	15
VUELTA LARGA	TIERRA VERDE	08	01	50	9	3	190	15
VUELTA LARGA	TIERRA VERDE	08	01	50	9	3	193	15
VUELTA LARGA	TIERRA VERDE	08	01	50	9	3	194	15
VUELTA LARGA	TIERRA VERDE	08	01	50	9	3	195	70
VUELTA LARGA	TIERRA VERDE	08	01	50	9	3	200	100
VUELTA LARGA	TIERRA VERDE	08	01	50	9	3	201	100
VUELTA LARGA	TIERRA VERDE	08	01	50	9	3	202	100
VUELTA LARGA	TIERRA VERDE	08	01	50	9	3	205	80
VUELTA LARGA	TIERRA VERDE	08	01	50	9	3	206	70
VUELTA LARGA	TIERRA VERDE	08	01	50	9	3	207	70
VUELTA LARGA	TIERRA VERDE	08	01	50	9	3	208	70
VUELTA LARGA	TIERRA VERDE	08	01	50	9	3	209	70
VUELTA LARGA	TIERRA VERDE	08	01	50	9	3	210	70
VUELTA LARGA	TIERRA VERDE	08	01	50	9	3	211	70
VUELTA LARGA	TIERRA VERDE	08	01	50	9	3	212	50
VUELTA LARGA	TIERRA VERDE	08	01	50	9	3	213	80
VUELTA LARGA	TIERRA VERDE	08	01	50	9	3	214	80
VUELTA LARGA	TIERRA VERDE	08	01	50	9	3	218	80
VUELTA LARGA	TIERRA VERDE	08	01	50	9	3	220	70
VUELTA LARGA	TIERRA VERDE	08	01	50	9	3	248	15
VUELTA LARGA	TIERRA VERDE	08	01	50	9	3	249	15
VUELTA LARGA	TIERRA VERDE	08	01	50	9	3	250	15
VUELTA LARGA	TIERRA VERDE	08	01	50	9	3	251	15
VUELTA LARGA	TIERRA VERDE	08	01	50	9	3	252	15
VUELTA LARGA	TIERRA VERDE	08	01	50	9	3	253	15
VUELTA LARGA	TIERRA VERDE	08	01	50	9	3	254	15
VUELTA LARGA	TIERRA VERDE	08	01	50	9	3	255	15
VUELTA LARGA	TIERRA VERDE	08	01	50	9	3	256	15
VUELTA LARGA	TIERRA VERDE	08	01	50	9	3	257	15
VUELTA LARGA	TIERRA VERDE	08	01	50	9	3	258	15
VUELTA LARGA	TIERRA VERDE	08	01	50	9	3	259	15
VUELTA LARGA	URB MALIBU	08	01	52	1	1	085	45
VUELTA LARGA	URB MALIBU	08	01	52	1	1	089	140
VUELTA LARGA	URB MALIBU	08	01	52	1	1	090	140
VUELTA LARGA	URB MALIBU	08	01	52	1	1	091	140
VUELTA LARGA	URB MALIBU	08	01	52	1	1	092	140
VUELTA LARGA	URB MALIBU	08	01	52	1	1	093	140
VUELTA LARGA	URB MALIBU	08	01	52	1	1	094	140
VUELTA LARGA	URB MALIBU	08	01	52	1	1	095	140
VUELTA LARGA	URB MALIBU	08	01	52	1	1	096	140
VUELTA LARGA	URB MALIBU	08	01	52	1	1	097	140
VUELTA LARGA	URB MALIBU	08	01	52	1	1	098	140
VUELTA LARGA	URB MALIBU	08	01	52	1	1	100	140
VUELTA LARGA	URB MALIBU	08	01	68	1	1	122	140
VUELTA LARGA	URB MALIBU	08	01	68	1	1	122	45
VUELTA LARGA	URB MALIBU	08	01	68	1	1	123	140
VUELTA LARGA	URB MALIBU	08	01	68	1	1	123	45
VUELTA LARGA	URB MALIBU	08	01	68	1	1	124	140
VUELTA LARGA	URB MALIBU	08	01	68	1	1	125	140
VUELTA LARGA	URB MALIBU	08	01	68	1	1	126	140
VUELTA LARGA	URB MALIBU	08	01	68	1	1	127	140
VUELTA LARGA	URB MALIBU	08	01	68	1	1	128	140
VUELTA LARGA	URB MALIBU	08	01	68	1	1	129	140
VUELTA LARGA	URB MALIBU	08	01	68	1	1	130	140
VUELTA LARGA	URB MALIBU	08	01	68	1	1	131	140
VUELTA LARGA	URB MALIBU	08	01	68	1	1	132	140
VUELTA LARGA	URB MALIBU	08	01	68	1	1	133	140

PARROQUIA	BARRIO	PROVINCIA	CANTON	PARROQUIA	ZONA	SECTOR	MANZANA	VALOR M2
VUELTA LARGA	URB MALIBU	08	01	68	1	1	134	140
VUELTA LARGA	URB MALIBU	08	01	68	1	1	135	140
VUELTA LARGA	URB MALIBU	08	01	68	1	1	136	140
VUELTA LARGA	VUELTA LARGA	08	01	68	1	1	035	45
VUELTA LARGA	VUELTA LARGA	08	01	68	1	1	048	45
VUELTA LARGA	VUELTA LARGA	08	01	68	1	1	049	45
VUELTA LARGA	VUELTA LARGA	08	01	68	1	1	060	45

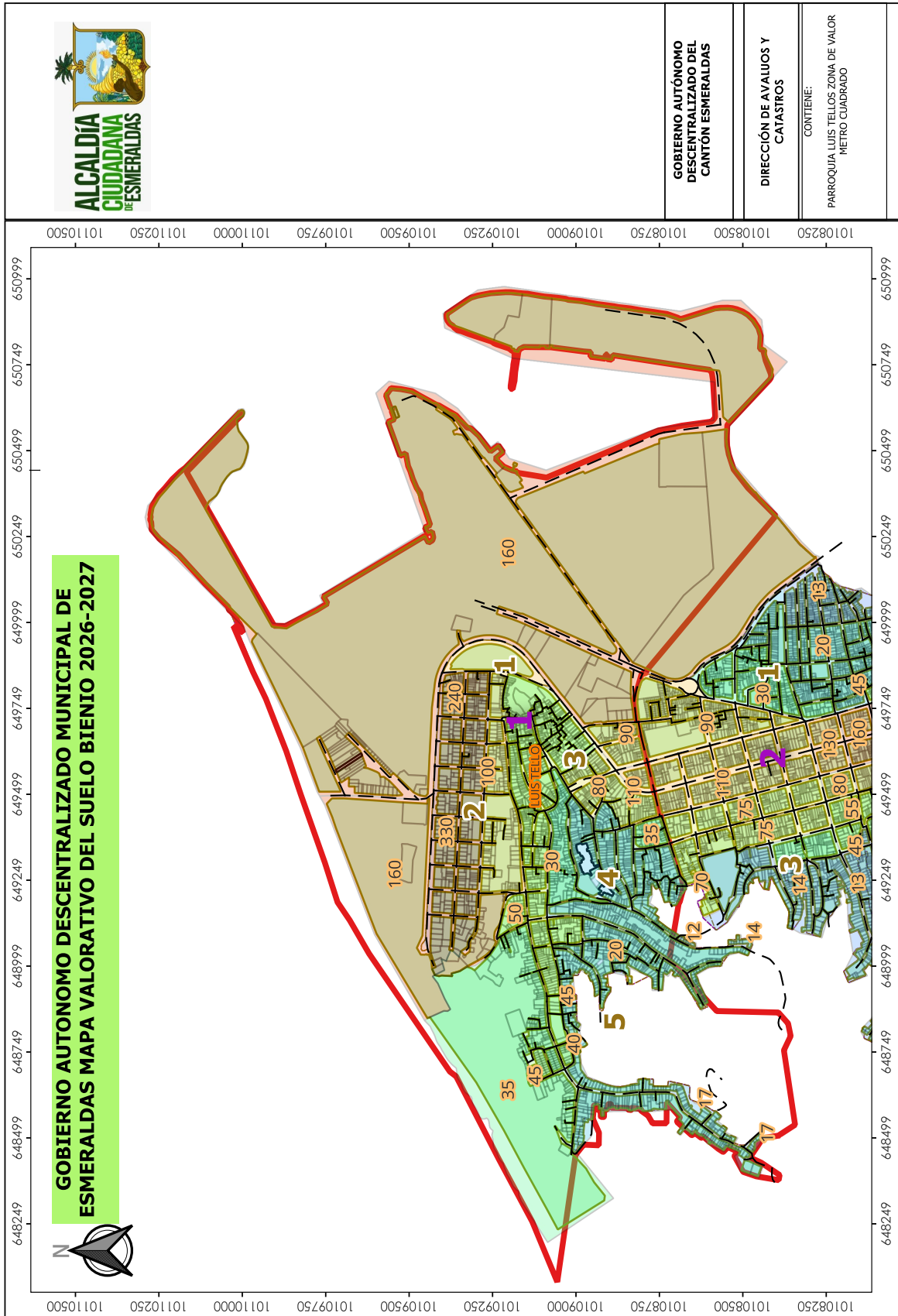

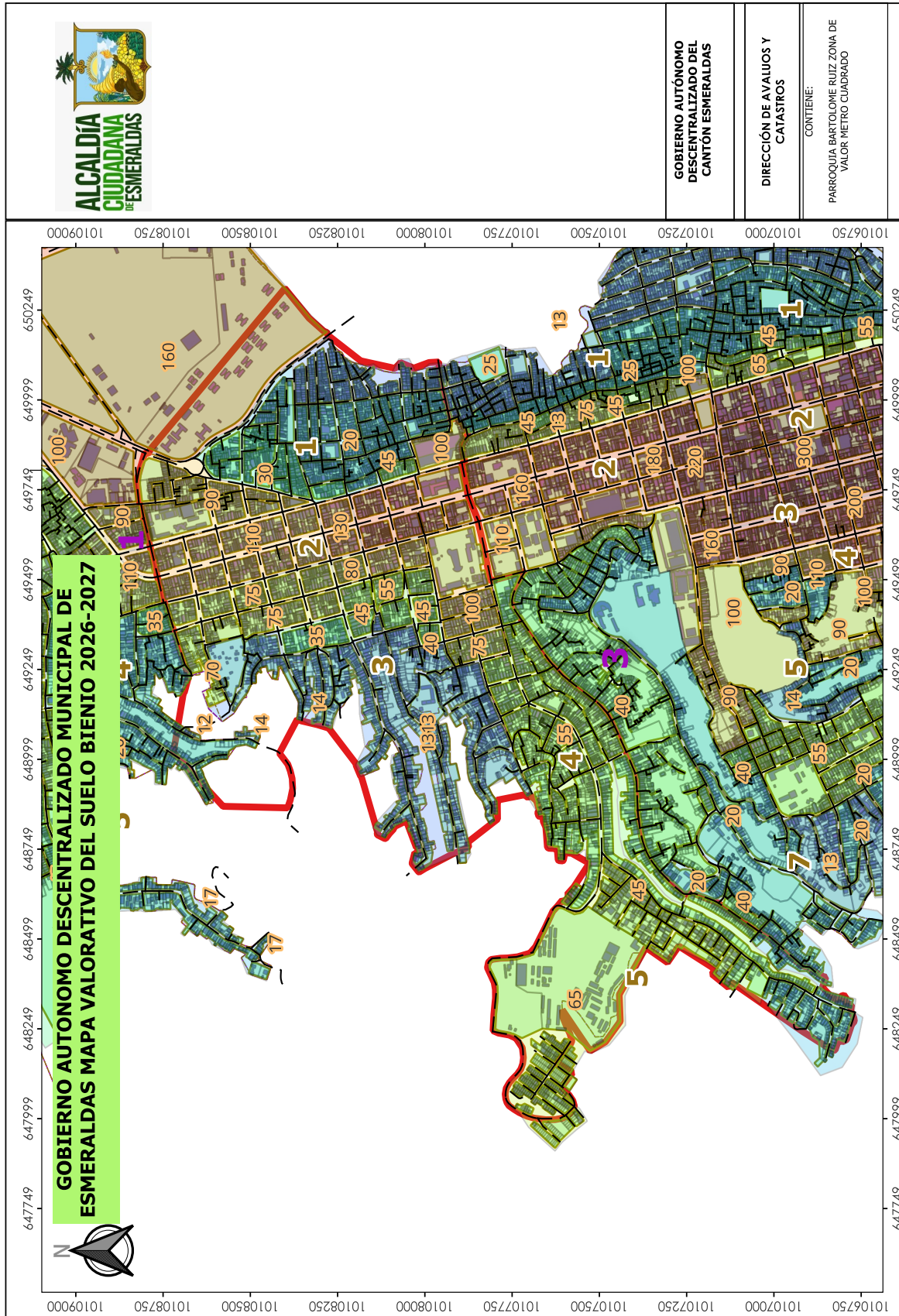

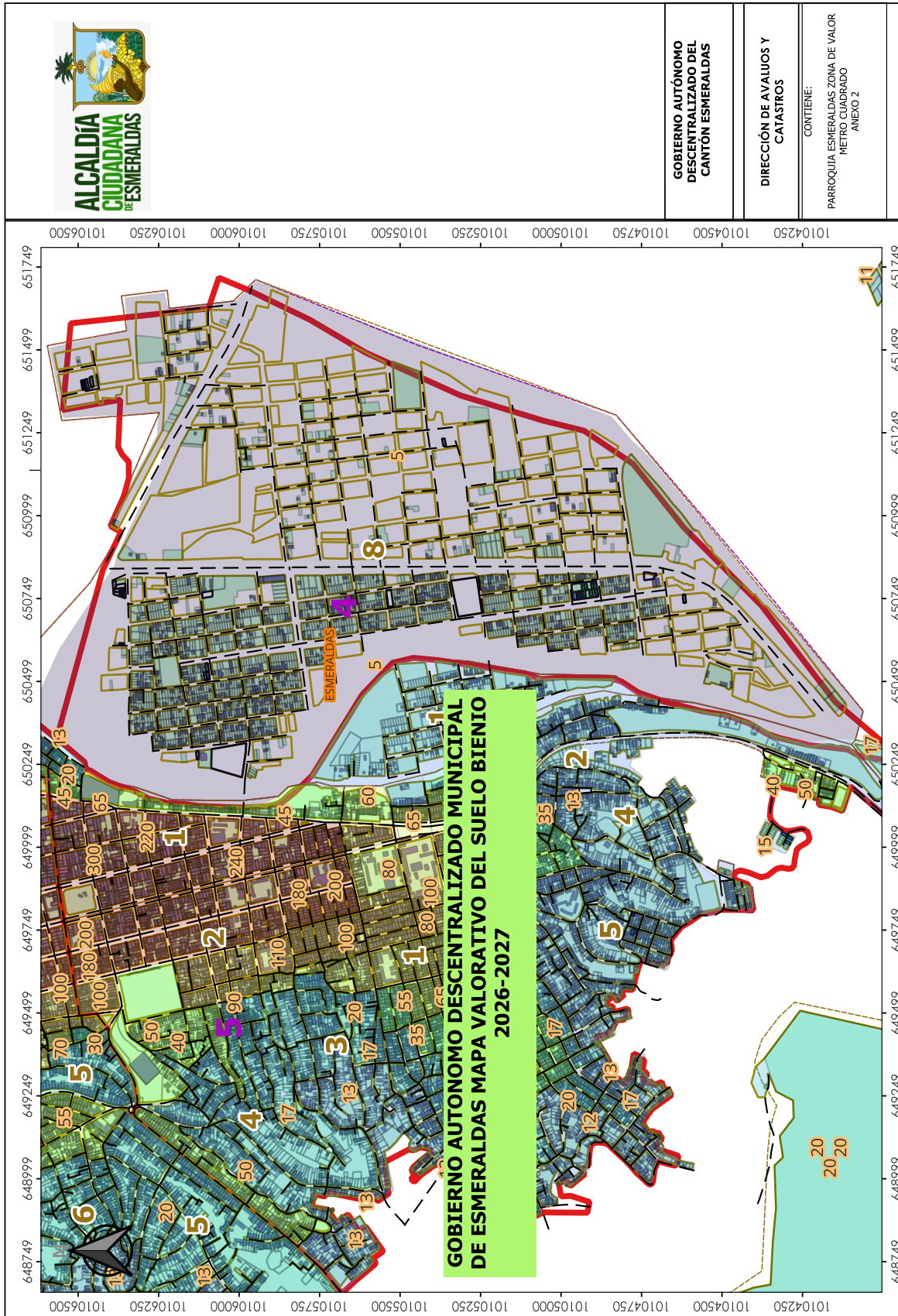

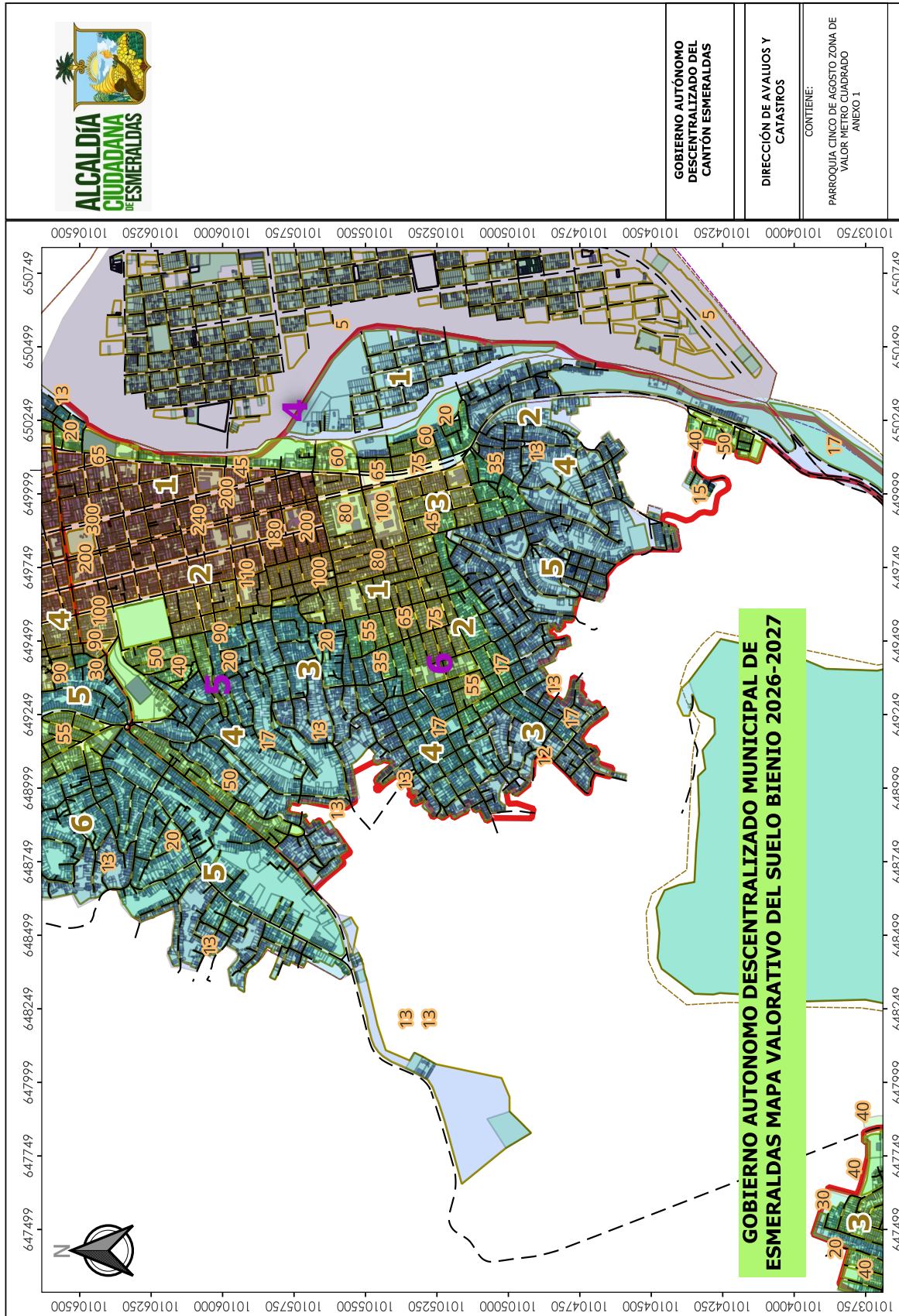

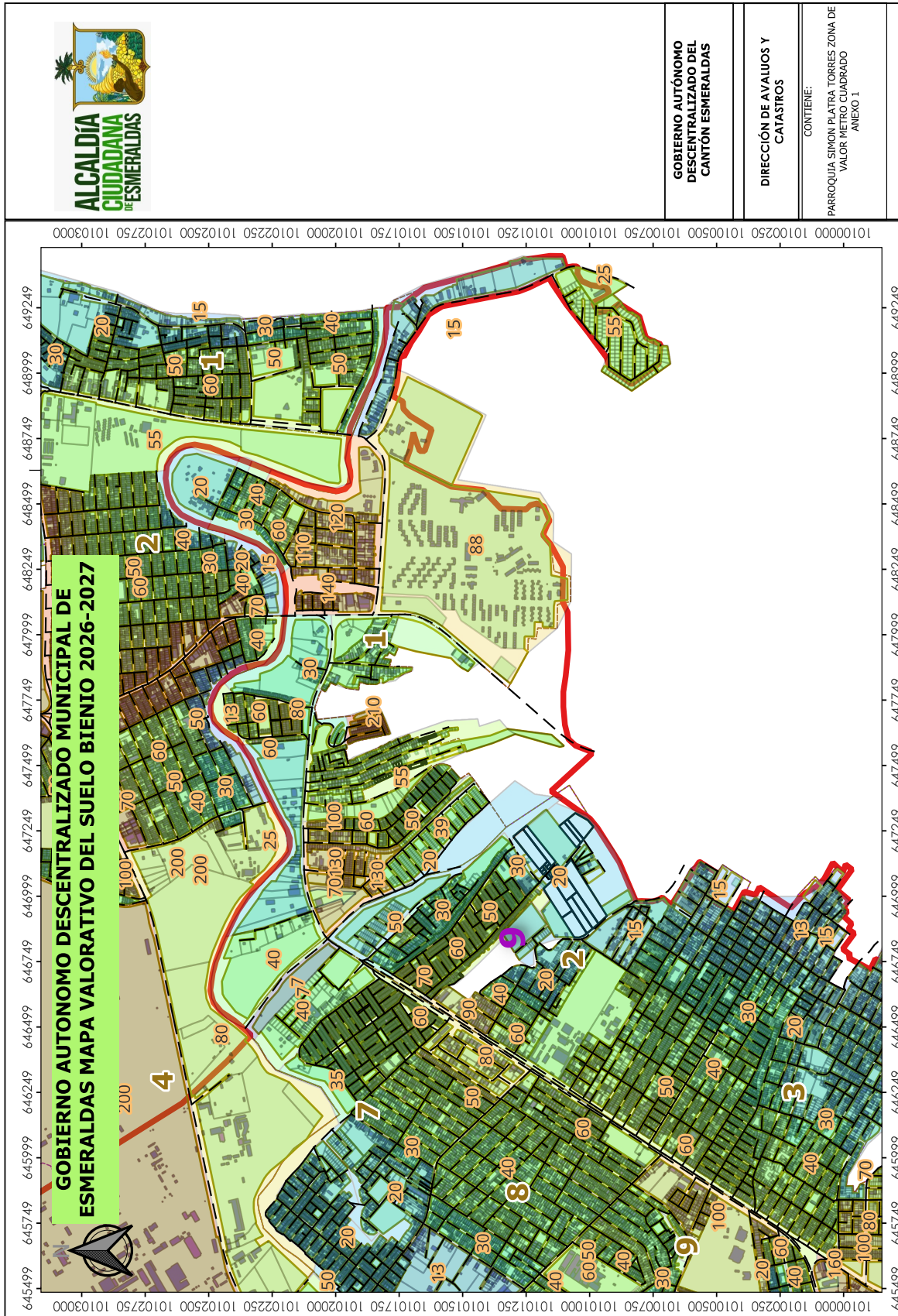

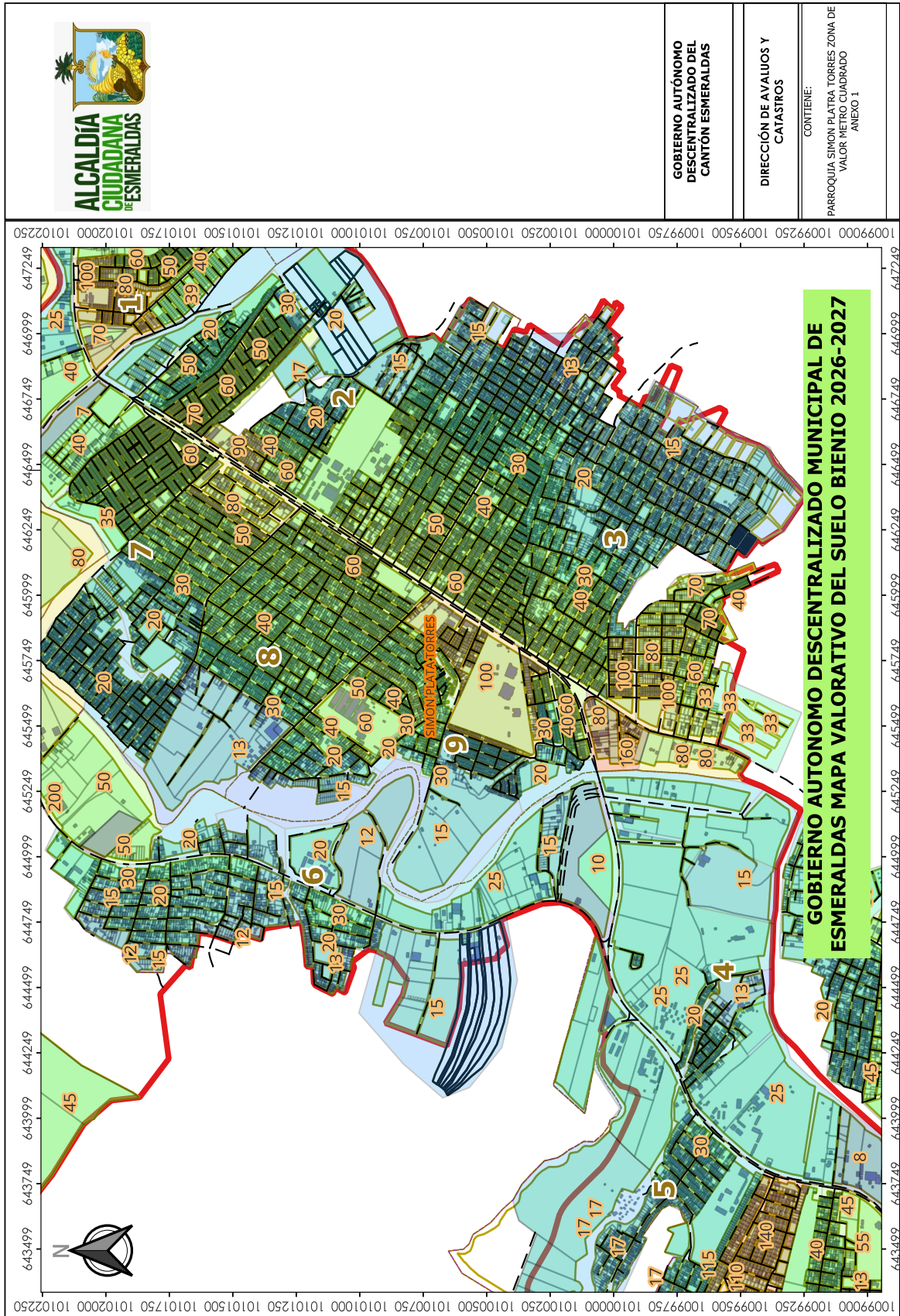

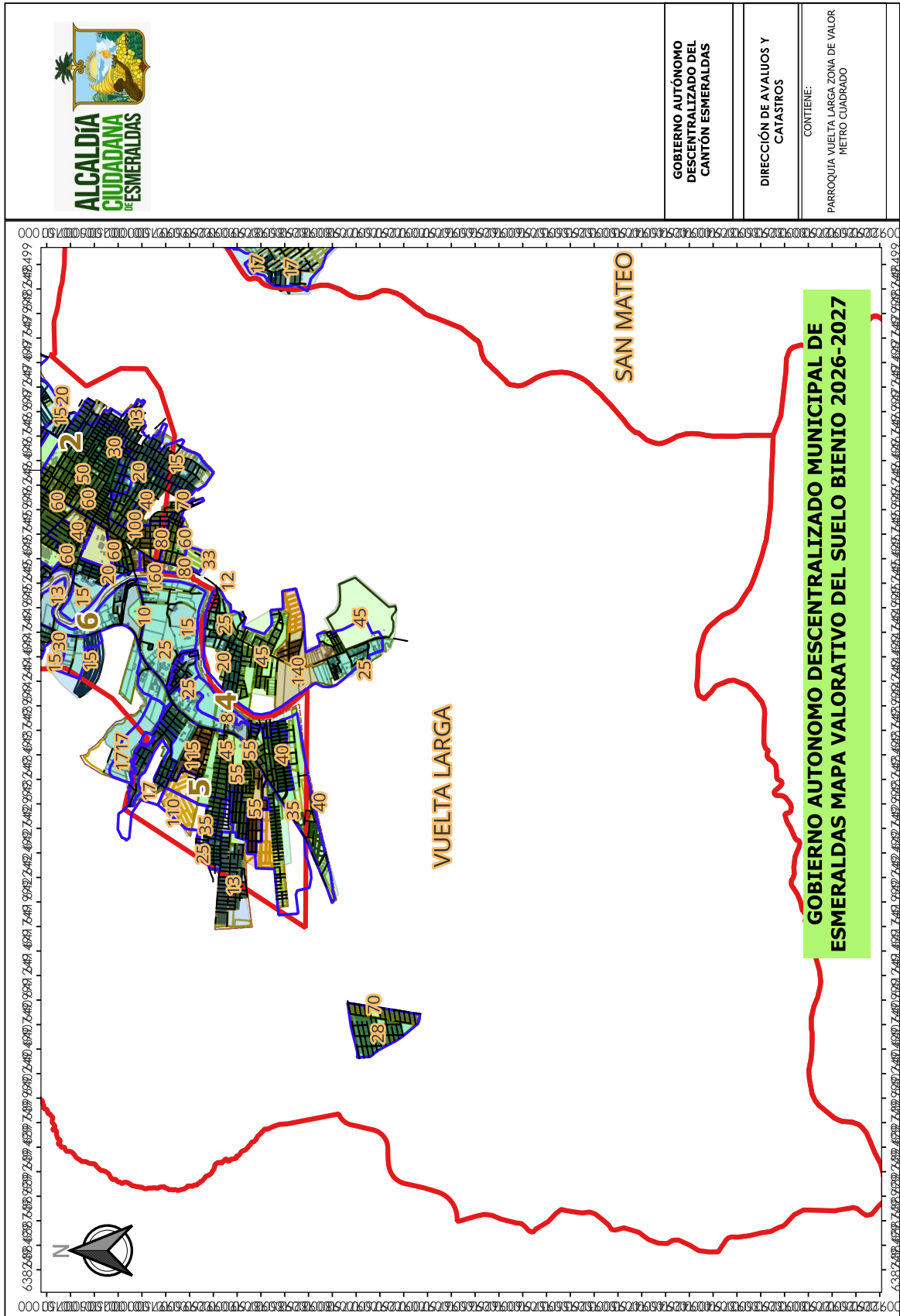

GOBIERNO AUTÓNOMO DESCENTRALIZADO DEL CANTÓN ESMERALDAS
DIRECCIÓN DE AVALUOS Y CATASTROS
CONTIENE: PARROQUIA VUELTA LARGA ZONA DE VALOR METRO CUADRADO

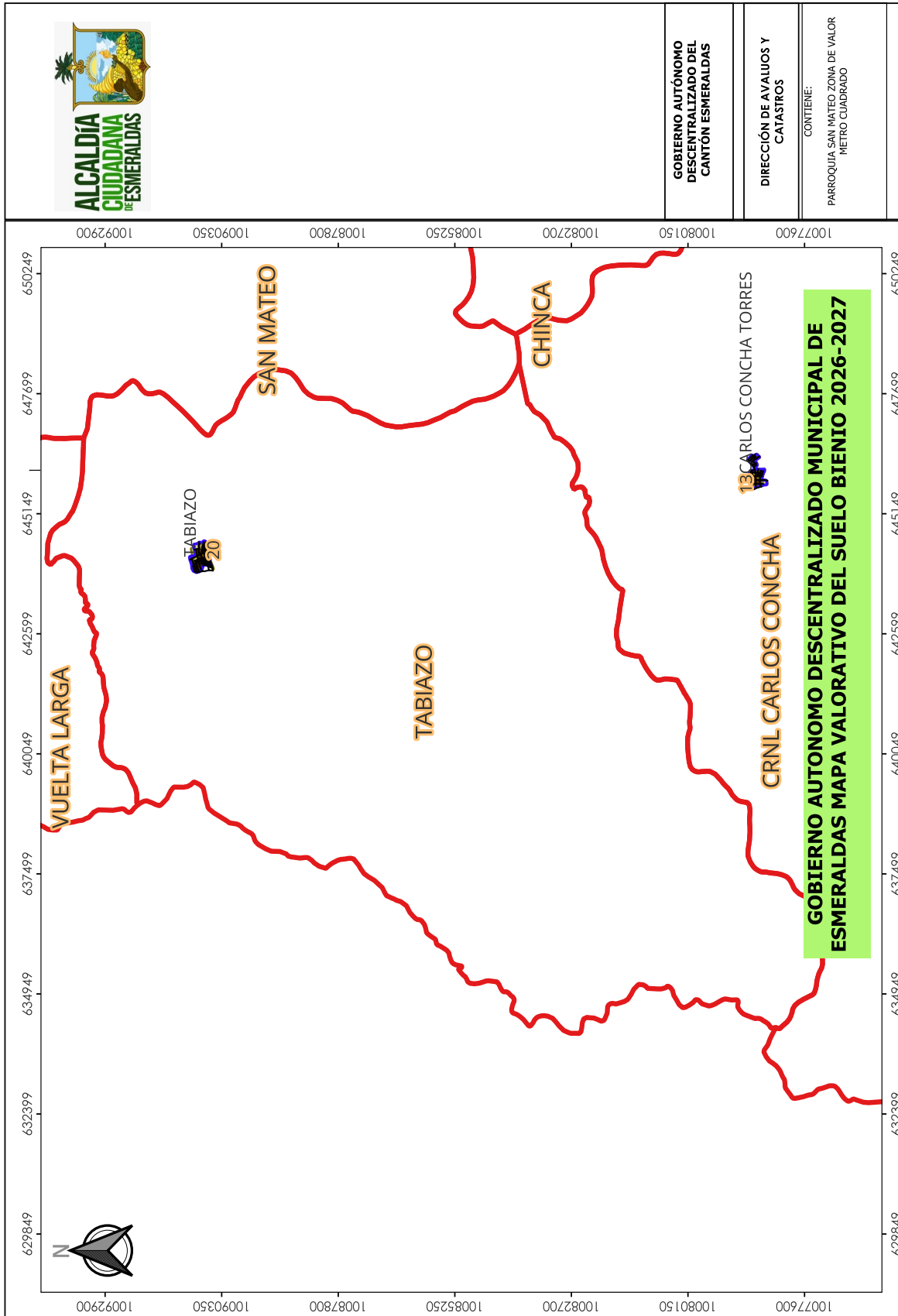

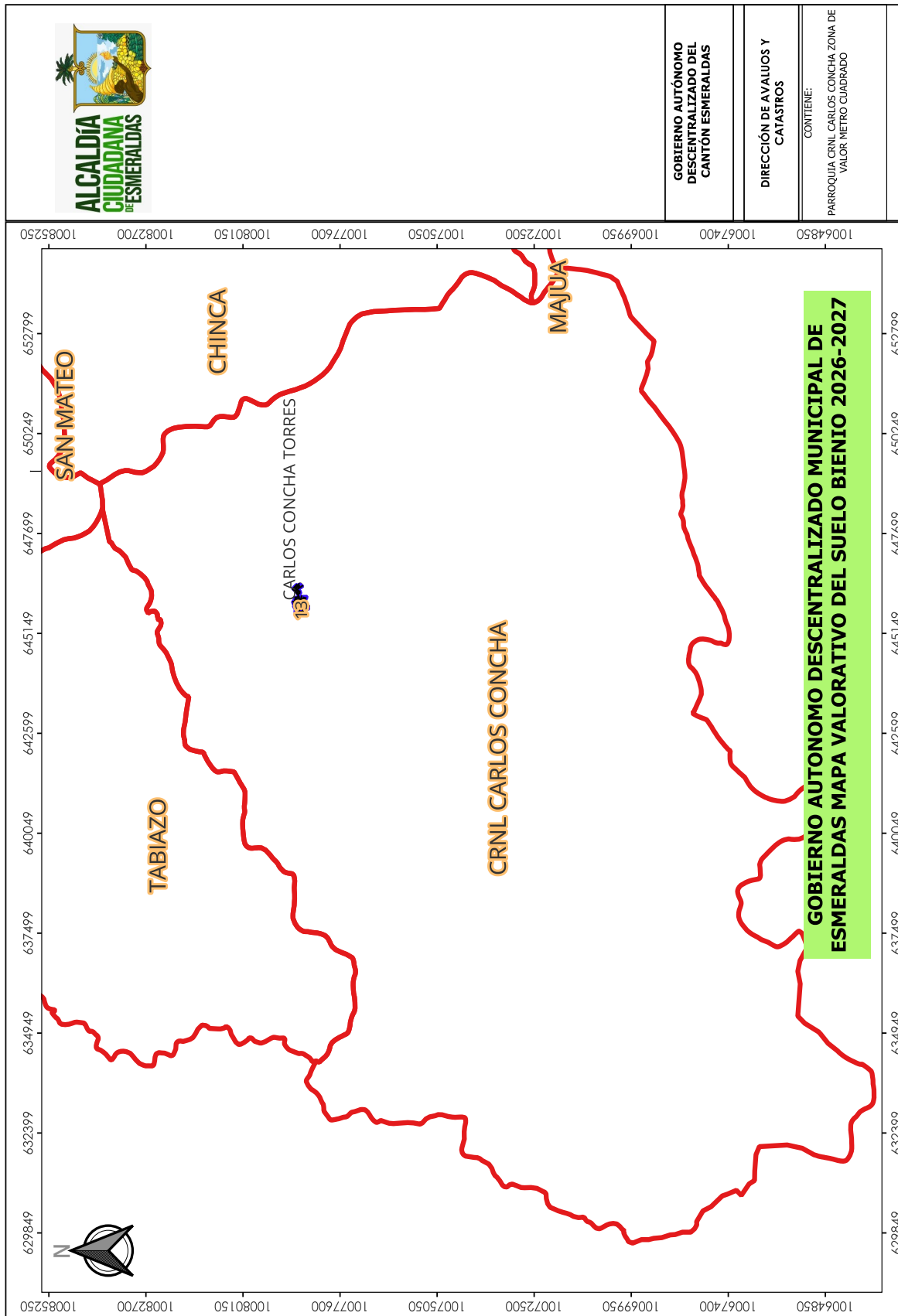

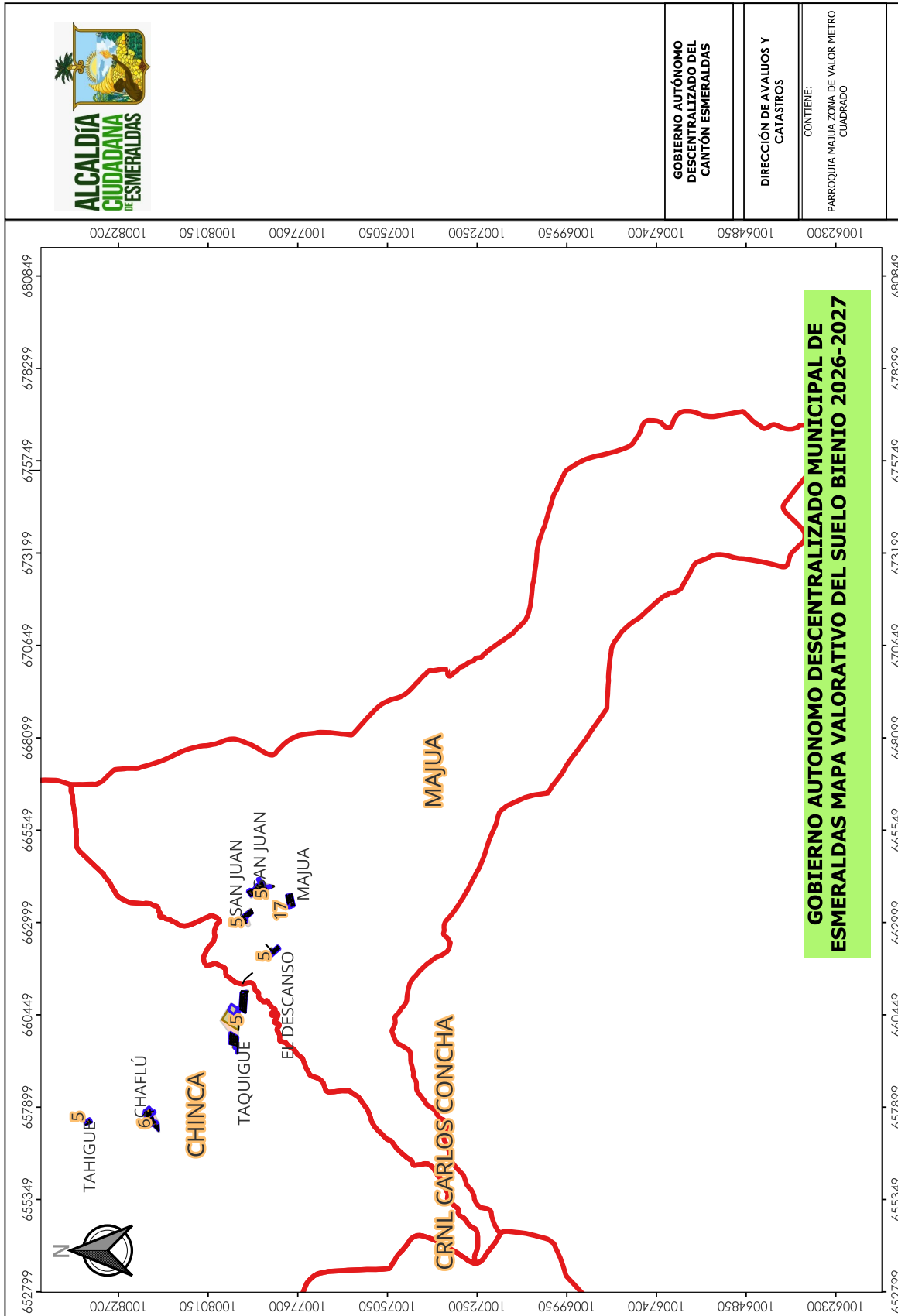

GOBIERNO AUTÓNOMO DESCENTRALIZADO DEL CANTÓN ESMERALDAS
DIRECCIÓN DE AVALUOS Y CATASTROS
CONTIENE: PARROQUIA MAJUA ZONA DE VALOR METRO CUADRADO

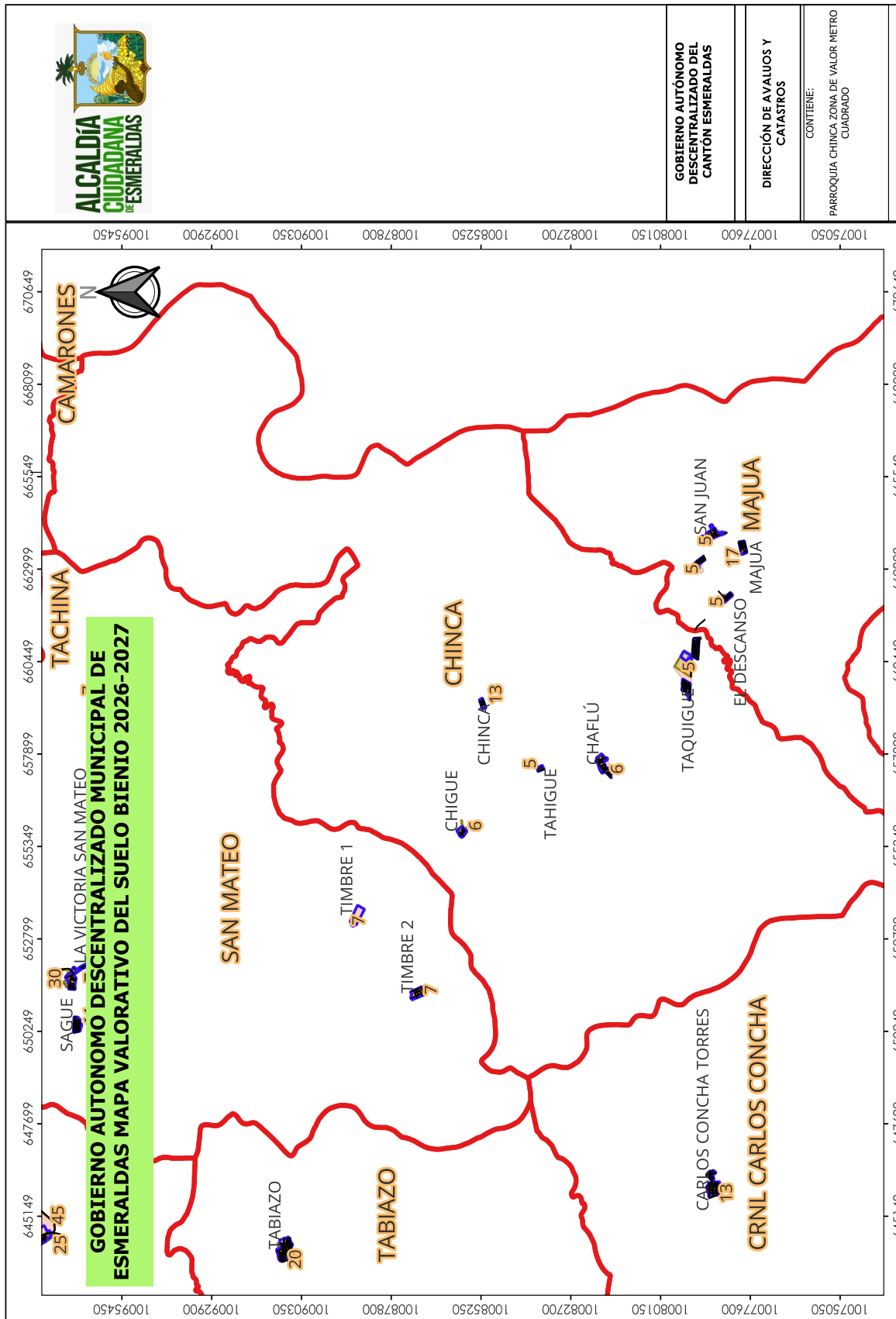

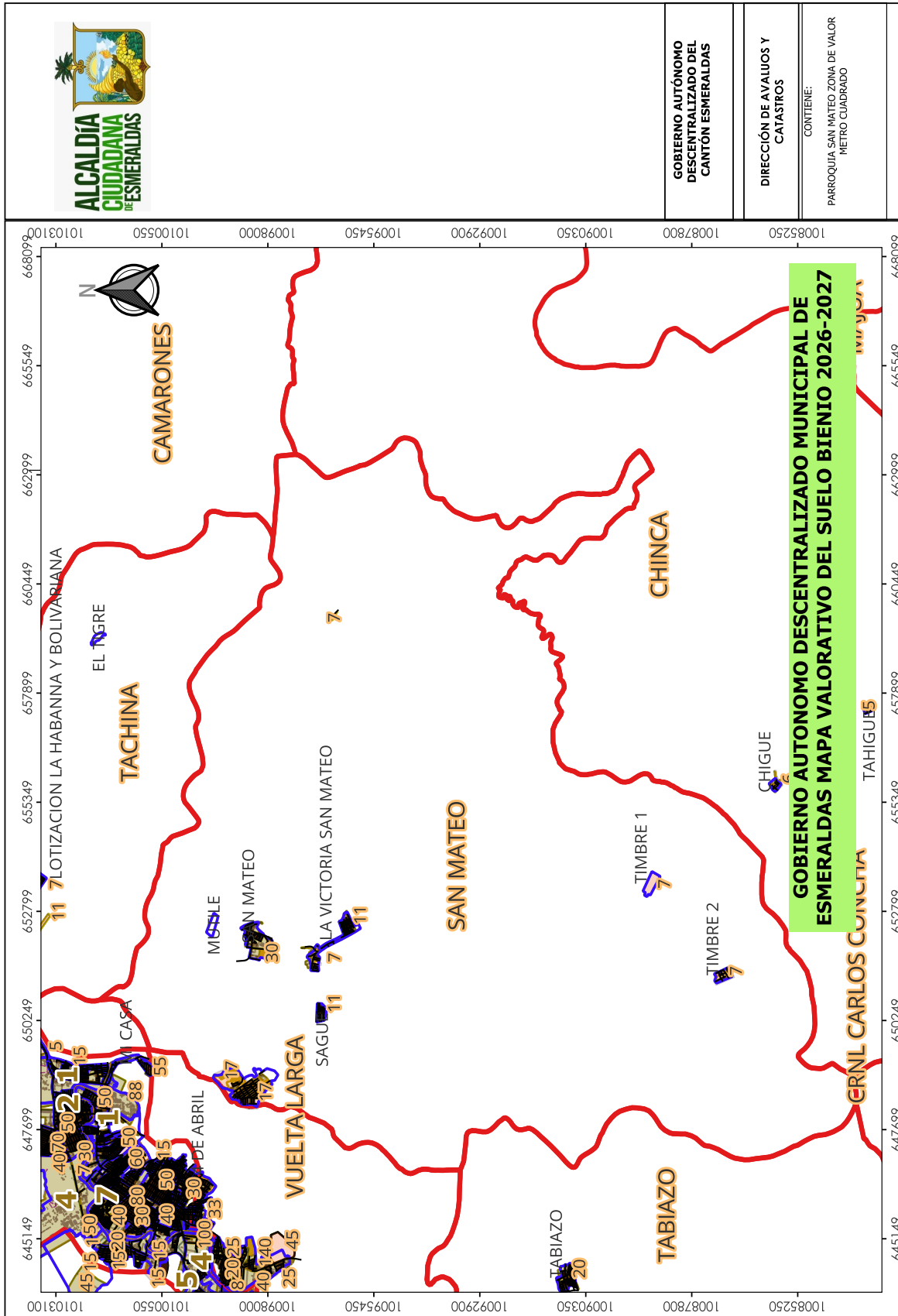

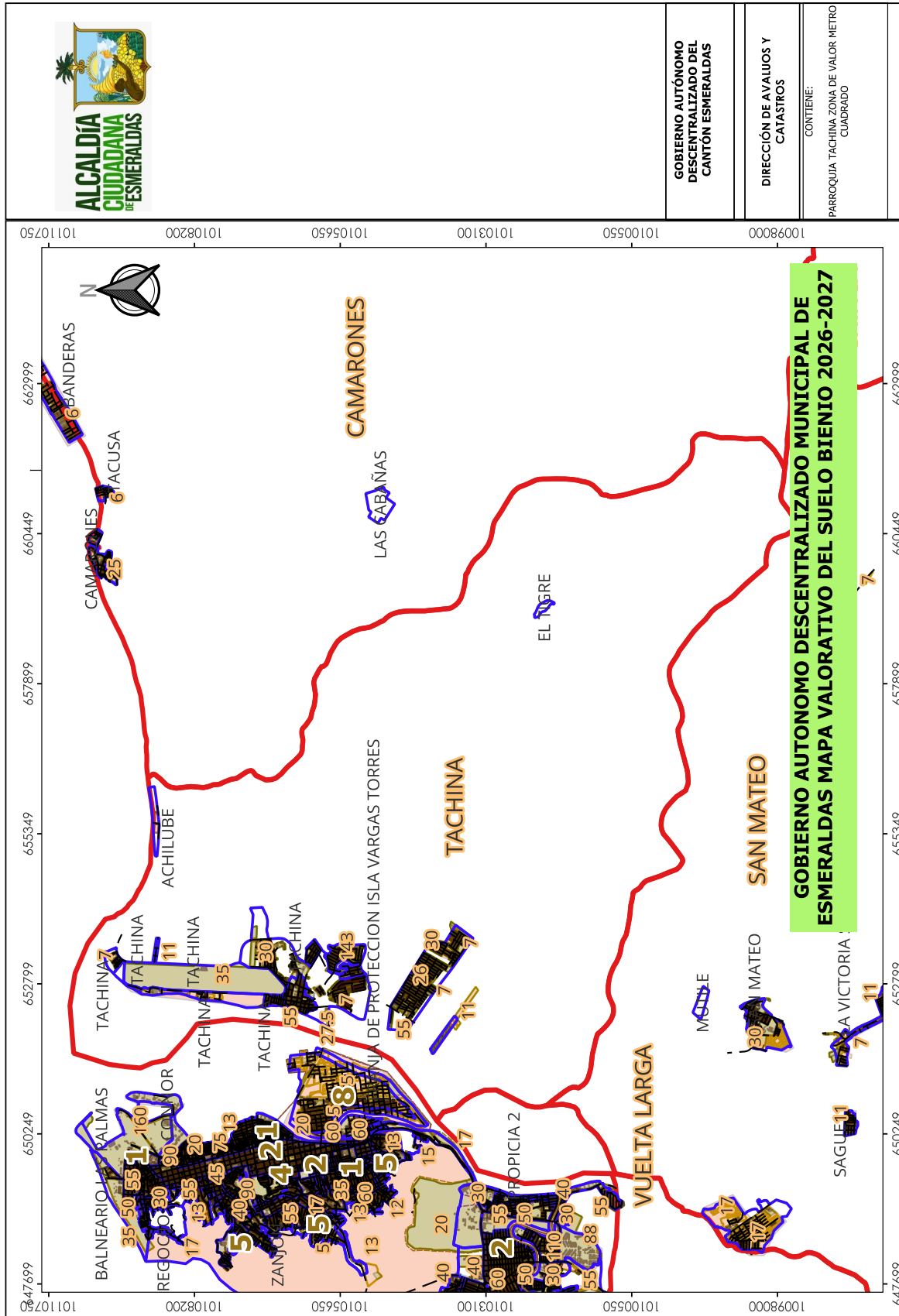

GOBIERNO AUTÓNOMO DESCENTRALIZADO DEL CANTÓN ESMERALDAS
DIRECCIÓN DE AVALUOS Y CATASTROS
CONTIENE: PARROQUIA TACHINA ZONA DE VALOR METRO CUADRADO



Mgs. Jaqueline Vargas Camacho
DIRECTORA (E)

Quito:
Calle Mañosca 201 y Av. 10 de Agosto
Atención ciudadana
Telf.: 3941-800
Ext.: 3134

www.registroficial.gob.ec

MG/FA

El Pleno de la Corte Constitucional mediante Resolución Administrativa No. 010-AD-CC-2019, resolvió la gratuidad de la publicación virtual del Registro Oficial y sus productos, así como la eliminación de su publicación en sustrato papel, como un derecho de acceso gratuito de la información a la ciudadanía ecuatoriana.

"Al servicio del país desde el 1º de julio de 1895"

El Registro Oficial no se responsabiliza por los errores ortográficos, gramaticales, de fondo y/o de forma que contengan los documentos publicados, dichos documentos remitidos por las diferentes instituciones para su publicación, son transcritos fielmente a sus originales, los mismos que se encuentran archivados y son nuestro respaldo.