

# REGISTRO OFICIAL

ÓRGANO DE LA REPÚBLICA DEL ECUADOR



**GOBIERNO AUTÓNOMO  
DESCENTRALIZADO MUNICIPAL  
DEL CANTÓN CUYABENO**

**ORDENANZA N° 183  
SECUENCIA GENERAL Y  
N° 10 DEL AÑO 2021**

**DEL PRESUPUESTO DEL EJERCICIO  
FISCAL 2022**

**ORDENANZA Nro. 183 SECUENCIA GENERAL y Nro. 10 DEL AÑO 2021.****EL GOBIERNO AUTÓNOMO DESCENTRALIZADO MUNICIPAL DE  
CUYABENO****EXPOSICION DE MOTIVOS:**

El presupuesto municipal es el instrumento esencial para que el Gobierno Autónomo Descentralizado Municipal de Cuyabeno ejecute los proyectos, programas y planes encaminados a la prestación de servicios y ejecución de obras de calidad con el fin de impulsar la satisfacción de necesidades básicas de la población y el desarrollo territorial, durante el año 2022.

La Constitución de la República del Ecuador determina que, respecto al manejo de las finanzas públicas, estas en todos los niveles de gobierno se conducirán de forma sostenible, responsable y transparente y procurarán la estabilidad económica. En concordancia el Código Orgánico de Organización Territorial, Autonomía y Descentralización, Capítulo VII, del Título VI, en cuanto a los presupuestos de los gobiernos autónomos descentralizados, corresponde al ejecutivo formular el presupuesto y ponerlo a consideración del órgano legislativo, proceso que se ha cumplido dentro de las fechas previstas en la citada norma legal.

En ese sentido se consideraron los recursos que permitirán la ejecución de las actividades planificadas alineadas a las líneas estratégicas establecidas en los instrumentos de referencia internacional, la planificación Nacional el plan de Desarrollo y Ordenamiento Territorial PDOT cantonal y que permitirán generar mejores condiciones de vida a pobladores del cantón Cuyabeno.

**CONSIDERANDO:**

**Que**, de conformidad a lo que determina el Art. 226 de la Constitución de la República del Ecuador, "las servidoras o servidores públicos y las personas que actúen en virtud de una potestad estatal ejercerán solamente las competencias y facultades que les sean atribuidas en la Constitución y la ley";

**Que**, el artículo 238 de la Constitución de la República del Ecuador establece que: "Los gobiernos autónomos descentralizados gozarán de autonomía política, administrativa y financiera, y se regirán por los principios de solidaridad, subsidiariedad, equidad interterritorial, integración y participación ciudadana.";

**Que**, el último inciso del artículo 264 de la Constitución establece que los gobiernos municipales tendrán las siguientes competencias exclusivas sin perjuicio de otras que determine la ley: "...En el ámbito de sus competencias y territorio, y en uso de sus facultades, expedirán ordenanzas cantonales. ";

**Que**, de conformidad a lo que dispone el literal f) del Art. 54 del código orgánico de organización territorial, Autonomía y Descentralización, que se refiere a las funciones del Gobierno Autónomo Descentralizado Municipal, dispone: “Ejecutar las competencias exclusivas y concurrentes reconocidas por la Constitución y la ley y en dicho marco, prestar los servicios públicos y construir la obra pública cantonal correspondiente con criterios de calidad, eficacia y eficiencia, observando los principios de universalidad, accesibilidad, regularidad, continuidad, solidaridad, interculturalidad, subsidiariedad, participación y equidad”.

**Que**, el literal g) del artículo 57 del Código Orgánico de Organización Territorial, Autonomía y Descentralización, en concordancia con el artículo 87 del mismo cuerpo normativo, establece que al Concejo Municipal le corresponde: "...g) Aprobar u observar el presupuesto del gobierno autónomo descentralizado municipal, que deberá guardar concordancia con el plan cantonal de desarrollo y con el de ordenamiento territorial; así como garantizar una participación ciudadana en el marco de la Constitución y la ley. De igual forma, aprobará u observará la liquidación presupuestaria del año inmediato anterior, con las respectivas reformas..."

**Que**, el artículo 218 del Código Orgánico de Organización Territorial, Autonomía y Descentralización, señala que: "...El órgano legislativo, y de fiscalización aprobará el presupuesto general del respectivo gobierno autónomo descentralizado; además conocerá los presupuestos de sus empresas públicas o mixtas aprobados por los respectivos directorios..."

**Que**, el artículo 245 del Código Orgánico de Organización Territorial, Autonomía y Descentralización, señala que: "El legislativo del gobierno autónomo descentralizado estudiará el proyecto de presupuesto, por programas y subprogramas y lo aprobará en dos sesiones hasta el 10 de diciembre de cada año, conjuntamente con el proyecto complementario de financiamiento, cuando corresponda. Si a la expiración de este plazo no lo hubiere aprobado, éste entrará en vigencia. El legislativo tiene la obligación de verificar que el proyecto presupuestario guarde coherencia con los objetivos y metas del plan de desarrollo y el de ordenamiento territorial respectivos...;

**Que**, el artículo 112 del Código Orgánico de Planificación y Finanzas Públicas establece "Aprobación de las proformas presupuestarias de los Gobiernos Autónomos Descentralizados, Empresas Públicas Nacionales, Banca Pública y Seguridad Social.- Las proformas presupuestarias de las entidades sometidas a este código, que no estén incluidas en el Presupuesto General del Estado, serán aprobadas conforme a la legislación aplicable y a este código. Una vez aprobados los presupuestos, serán enviados con fines informativos al ente rector de las finanzas públicas en el plazo de 30 días posteriores a su aprobación" (...)

**Que**, mediante Resolución de Conformidad de fecha 20 de octubre del 2020, la Asamblea Cantonal de Participación Ciudadana y de Control Social del Gobierno Autónomo Descentralizado Municipal del Cantón Cuyabeno, en su calidad de Máxima Instancia de participación ciudadana, resolvió: "...por unanimidad emitir la conformidad con las prioridades de inversión definidas en el anteproyecto de Presupuesto General para el Ejercicio Económico 2022 del Gobierno Autónomo Descentralizado Municipal del Cantón Cuyabeno.

**Que**, el Anteproyecto de Presupuesto General para el Ejercicio Económico 2021 del Gobierno Autónomo Descentralizado Municipal del Cuyabeno, fue presentada por la Ing. Susana Torres, Directora Financiera de la Municipalidad, mediante memorando informe Nro 010- DIR- FINANCIERA-GADMC-ST-2021 del 20 de octubre de 2020.

**Que**, En ejercicio de la facultad legislativa prevista en el artículo 240 de la Constitución de la República; y, la facultad normativa consagrada en los artículos 7 y 57 literal a) del Código Orgánico de Organización Territorial, Autonomía y Descentralización el Consejo del GAD Municipal del Cantón Cuyabeno, en Sesión Extraordinaria de fecha 07 de diciembre del 2020 conoció y en Sesión Ordinaria del 10 de diciembre del 2021 aprobó la Ordenanza del Presupuesto del Ejercicio Fiscal 2022.

**Que** en ejercicio de las atribuciones conferidas el Concejo Municipal resuelve Expedir la :

### **ORDENANZA DEL PRESUPUESTO DEL EJERCICIO FISCAL 2022 DEL GOBIERNO AUTÓNOMO DESCENTRALIZADO MUNICIPAL DE CUYABENO**

**Art.1.-** Apruébese el Presupuesto para el Ejercicio Económico 2022 del Gobierno Autónomo Descentralizado Municipal del Cantón Cuyabeno, el cual se anexa y forma parte integrante de la presente ordenanza.

**Art. 2.-** Conforme lo establece el literal c) del artículo 221 del del Código Orgánico de Organización Territorial, Autonomía y Descentralización, se incorporan las disposiciones generales contenidas en el anexo a la presenta ordenanza, como parte integrante del presupuesto económico para el año 2022 del Gobierno Autónomo Descentralizado Municipal del Cantón Cuyabeno para si vigencia en el periodo fiscal 2022.

### **DISPOSICIONES GENERALES**

La programación, control, reforma, evaluación, liquidación y cierre del presupuesto se sujetará estrictamente a las directrices y nomas emitidas por el órgano rector de Finanzas y los correspondientes Códigos orgánicos mencionados en anexo de presupuesto anexo.

**DISPOSICIONES FINALES.-**

La presente Ordenanza entrará en vigencia a partir de su sanción, sin perjuicio de la publicación en el Registro Oficial y dominio Web de la Institución, en los términos del artículo 324 del Código Orgánico de Organización Territorial, Autonomía y Descentralización.

Las disposiciones contenidas en esta ordenanza prevalecerán sobre otras normas de menos jerarquía que se contrapongan.

Encárguese de la ejecución de la presente Ordenanza a la Dirección Financiera, así como también a los demás órganos competentes del Gobierno Autónomo Descentralizado Municipal del Cantón Cuyabeno.

La presente ordenanza ha sido dada y firmada en la sala de sesiones del Gobierno Autónomo Descentralizado Municipal del Cantón Cuyabeno el 9 de diciembre del 2021.



Firmado electrónicamente por:  
**NELSON ALDIAN  
YAGUACHI CAPA**



Firmado electrónicamente por:  
**MARCO ANTONIO  
ESPINOZA  
PENAFIEL**

Nelson Yaguachi Capa Ab. Marco Espinoza P.  
**ALCALDE DEL CANTÓN CUYABENO SECRETARIO GENERAL DEL GADMC**

**CERTIFICO.-** Que la presente **ORDENANZA DEL PRESUPUESTO DEL EJERCICIO FISCAL 2022 DEL GOBIERNO AUTÓNOMO DESCENTRALIZADO MUNICIPAL DE CUYABENO**, fue conocida, discutida y aprobada por el Concejo

Municipal del Cantón Cuyabeno, en las sesiones celebradas el 9 de noviembre del 2021 y 9 de diciembre del 2021.



Firmado electrónicamente por:  
**MARCO ANTONIO  
ESPINOZA  
PENAFIEL**

Ab. Marco Espinoza P.  
SECRETARIO GENERAL DEL GADMC

**SANCIÓN.-** Tarapoa, 13 de diciembre del 2021 de acuerdo al plazo que decurre y de conformidad con el artículo 322 del Código Orgánico de Organización Territorial, Autonomía y Descentralización, y habiéndose observado el trámite legal pertinente sanciono la presente **ORDENANZA DEL PRESUPUESTO DEL EJERCICIO FISCAL 2022 DEL GOBIERNO AUTÓNOMO DESCENTRALIZADO MUNICIPAL DE CUYABENO**



Firmado electrónicamente por:  
**NELSON ALDIAN  
YAGUACHI CAPA**

Nelson Yaguachi Capa  
ALCALDE DEL CANTÓN CUYABENO

CERTIFICACIÓN: Sancionó y firmó la presente ORDENANZA QUE REGULA LA FORMACIÓN DE LOS CATASTROS PREDIALES URBANOS Y RURALES, LA DETERMINACIÓN Y RECAUDACIÓN DEL IMPUESTO A LOS PREDIOS URBANOS Y RURALES PARA EL BIENIO 2022-2023 DEL CANTÓN CUYABENO, el señor Nelson Yaguachi Capa Alcalde del Cantón Cuyabeno a los trece días del mes de diciembre del dos mil veinte y uno.



Firmado electrónicamente por:  
**MARCO ANTONIO  
ESPINOZA  
PENAFIEL**

Ab. Marco Espinoza P.  
SECRETARIO GENERAL DEL GADMC

**GOBIERNO AUTONOMO  
DESCENTRALIZADO MUNICIPAL DE  
CUYABENO**

**PROFORMA PRESUPUESTARIA**

**EJERCICIO FISCAL 2022**

## 1.- INTRODUCCION

El Gobierno Autónomo Descentralizado Municipal de Cuyabeno GADMC fue creado según ley 27 del plenario de la Comisión Legislativa publicada en el Registro Oficial número 379 del 8 de agosto de 1998 y tiene por misión prestar a la comunidad del cantón Cuyabeno de forma cercana y amable, servicios públicos de forma oportuna y de calidad, permitiendo la participación ciudadana de los actores locales, promoviendo el desarrollo, en coordinación con los distintos niveles de gobierno, para mejorar continuamente la calidad de vida de sus habitantes.

El presente proyecto tiene por finalidad garantizar el cumplimiento de las funciones y objetivos institucionales en forma eficiente, para lo cual se ha adoptado la programación presupuestaria misma que está basada en la planificación institucional elaborada de manera participativa con la participación ciudadana. Esta programación ayudará a utilizar los recursos financieros de forma eficiente y ajustada a un régimen de austeridad de acuerdo a la actual situación que atraviesa el país y el cantón.

## 2.- CUERPO LEGAL

- ❖ Constitución de la República del Ecuador
- ❖ Código Orgánico de Ordenamiento territorial Autonomía y Descentralización
- ❖ Código Orgánico de Planificación y Finanzas Publicas y su
- ❖ Reglamento al Código Orgánico de Planificación y Finanzas Publicas
- ❖ Normas Técnicas de Presupuesto.
- ❖ Ley Orgánica de la Contraloría General del Estado
- ❖ Código Tributario
- ❖ Ley Orgánica para la Planificación Integral de la Circunscripción Territorial Especial Amazónica - LOPICTEA y de Fortalecimiento de sus Organismos Seccionales y su Reglamento
- ❖ Ley de Transparencia y libre acceso a la información pública.
- ❖ Ley Orgánica de Responsabilidad, Estabilización y Transparencia Fiscal.
- ❖ Ley de Régimen Administrativo
- ❖ Ley de Regulación y Control del Gasto Público
- ❖ Ley Orgánica de Servicio Publico
- ❖ Código de Trabajo
- ❖ Y todas las demás leyes, decretos, resoluciones y ordenanzas que normen el funcionamiento de los municipios y del cantón Cuyabeno en particular.

## 3.- ESTRUCTURA ORGANICA.

Para cumplir con eficiencia sus funciones, objetivos y metas, el Gobierno Autónomo Descentralizado Municipal del Cantón Cuyabeno, ha adoptado una estructura administrativa acorde con la Normativa Vigente y a las necesidades institucionales y del cantón, esta estructura se puede apreciar en el Organigrama que se inserta a continuación:

a) Estructura orgánica

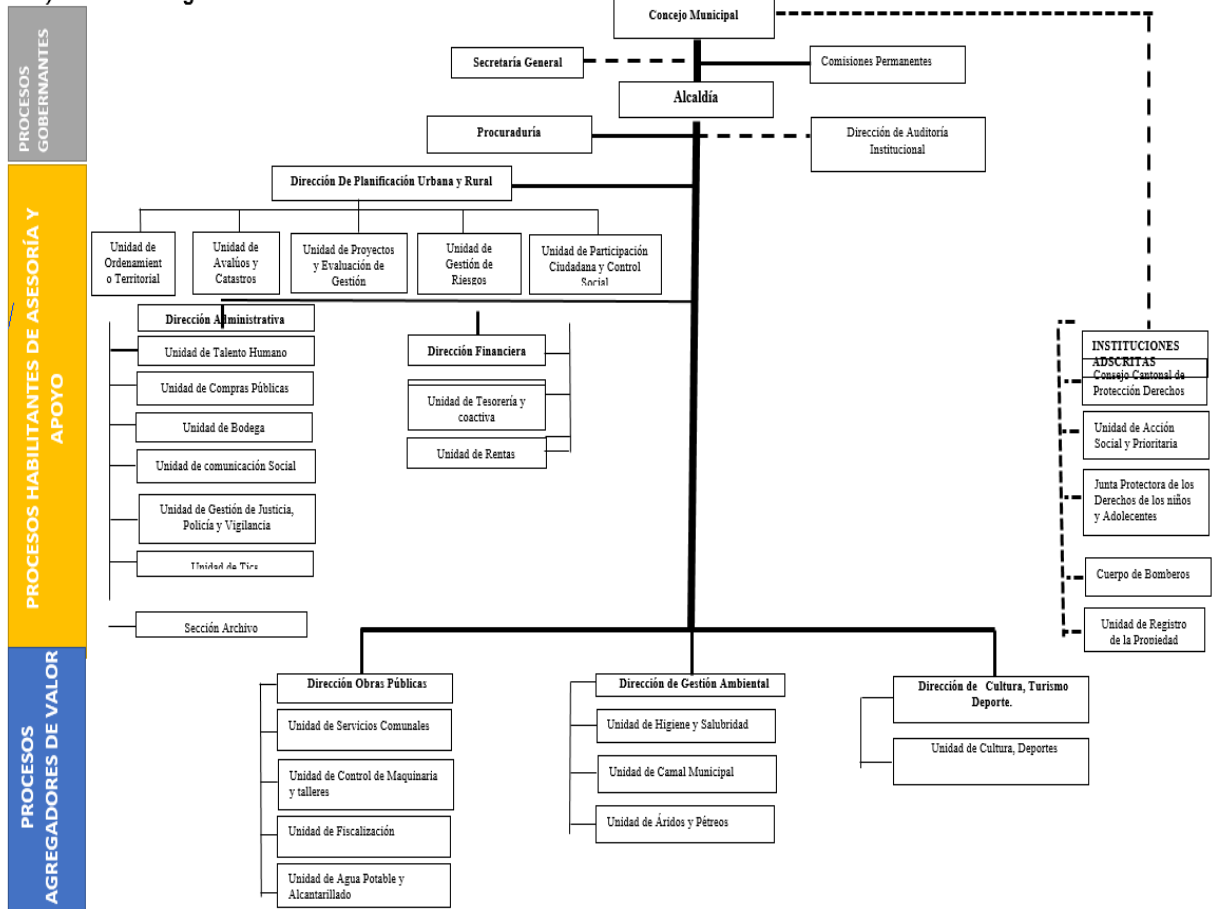

## **ORGANIZACION**

Direccionamiento Estratégico

- CONCEJO MUNICIPAL

Gestión Estratégica

- ALCALDÍA

Procesos habilitantes de asesoría y apoyo

- PROCURADURÍA
- DIRECCIÓN DE PLANIFICACIÓN URBANA Y RURAL

Procesos habilitantes de apoyo

- DIRECCIÓN DE GESTIÓN ADMINISTRATIVA
- DIRECCIÓN FINANCIERA
- SECRETARÍA GENERAL.

Procesos agregadores de valor

- DIRECCIÓN DE GESTIÓN AMBIENTAL
- DIRECCIÓN DE OBRAS PÚBLICAS
- DIRECCIÓN DE CULTURA, DEPORTES, TURISMO Y NACIONALIDADES

Unidades desconcentradas

## **4.- INGRESOS DE LA ENTIDAD**

Para la determinación de los ingresos para el año 20221, se aplicará prioritariamente, lo que dispone el artículo 236 del COOTAD: "La base para la estimación de los ingresos será la suma resultante del promedio de los incrementos de recaudación de los últimos tres años más la recaudación efectiva del año inmediato anterior" señalando no sin antes que debido al impacto económico sufrido por la pandemia en el año 2020 los ingresos percibidos fueron menores, tomando referencia del año inmediato anterior y haciendo en consecuencia que la fórmula de fórmula prevista en el COOTAD no fue en su totalidad cumplida.

Se recalca la importancia de adoptar revisiones o reformas tributarias por parte del Concejo las mismas que fueron expuestas con el fin de mejorar las recaudaciones de la entidad municipal.

Constituyen fuente de financiamiento para el ejercicio fiscal 2022 los siguiente:

- Ingresos propios por impuestos tasas y contribuciones recaudados por la institución
- Asignación de Gobierno Modelo de equidad Territorial
- Asignación de Gobierno Circunscripción Territorial Especial Amazónica CTEA.
- Fondo Común CTEA
- Financiamiento público sector financiero BDE.
- Cooperación Internacional.

PARTIDA	DENOMINACION	PARCIAL	ANUAL
<b>1</b>	<b>INGRESOS CORRIENTES</b>		<b>2,556,900.06</b>
<b>1</b>	<b>VENTA DE BIENES Y SERVICIOS</b>	<b>63,410.00</b>	
<b>1</b>	<b>TRANSFERENCIAS Y DONACIONES CORRIENTES</b>	<b>1,221,748.70</b>	
<b>11</b>	<b>IMPUESTOS</b>	<b>1,271,741.36</b>	
<b>11.01</b>	<b>SOBRE LA RENTA, UTILIDADES Y GANANCIA DE CAPITAL</b>	<b>1,000.00</b>	
11.01.99	A Otras Rentas, Utilidades y Beneficios de Capital	1,000.00	
<b>11.02.</b>	<b>SOBRE LA PROPIEDAD</b>	<b>873,799.90</b>	
11.02.01	A los predios Urbanos	155,000.00	
11.02.02	A los Predios Rústicos	19,000.00	
11,02,03	a la inscripción en el reg de la Propiedad o en el reg.Mercantil	9,000.00	
11,02,04	A las transmisiones de dominio	500.00	
11.02.06	De Alcabalas	5,000.00	
11.02.07	A los Activos Totales	678,299.90	
11.02.99	Otros Ingresos de la Propiedad	7,000.00	
<b>11.03</b>	<b>AL CONSUMO DE BIENES Y SERVICIOS</b>	<b>1,000.00</b>	
11.03.12	A los Espectáculos Públicos	1,000.00	
<b>11.07</b>	<b>IMPUESTOS DIVERSOS</b>	<b>147,200.00</b>	
11.07.04	Patentes comerciales Industriales y de servicios	147,000.00	
11.07.06	Sobre Contratos de Construcción y/o estudios celebrados	100.00	
11.07.08	Al Desposte de Ganado	0.00	
11.07.99	Otros Impuestos	100.00	
<b>13</b>	<b>TASAS Y CONTRIBUCIONES</b>	<b>248,741.46</b>	
<b>13.01</b>	<b>TASAS GENERALES</b>	<b>200,800.00</b>	
13.01.03	Ocupación de lugares públicos	4,500.00	
13.01.06	Especies fiscales	0.00	
13.01.07	Venta de Bases	4,000.00	
13.01.08	Prestación de servicios	40,000.00	
13.01.09	Rodaje de Vehículos Motorizados	2,100.00	
13.01.14	Servicios de Rastro ( camales)	10,000.00	
13.01.15	Por fiscalizacion de obras	100.00	
13,,01,16	Recolección de basura	130,000.00	
13,01,18	Aprobación de planos e Inspección de construcciones	5,000.00	
13,01,21	Conexión y reconexión del srvcio de agua potable	5,000.00	
13.01.99	Otras Tasas	100.00	
<b>13.03</b>	<b>TASAS DIVERSAS</b>	<b>0.00</b>	
13.03.08	Regalías Mineras	0.00	
<b>13.04</b>	<b>CONTRIBUCIONES</b>	<b>47,941.46</b>	
13.04.06	Apertura,pavimentación,ensanche y contruc de vías de toda clase	0.00	

13,04,08	Aceras bordillos y cercas	100.00	
13,04,09	Obras de alcantarillado y Canalización	20,000.00	
13.04.13	obras de Regeneracion Urbana	27,841.46	
13,04,99	Otras contribuciones	0.00	
<b>14</b>	<b>VENTA DE BIENES Y SERVICIOS DE ENTIDADES E ING. OPR. EMP. PUBLICAS</b>	<b>41,200.00</b>	
14.02.01	agropecuarios y forestales	0.00	
14.02.06	MATERIALES Y ACCESORIOS DE INSTALACIONES DE AGUA POTABLE	5,000.00	
14.02.07	MATERIALES ACCESORIOS DE ALCANTARRILLADO Y CANALIZACION	1,000.00	
<b>14.03</b>	<b>VENTAS NO INDUSTRIALES</b>	<b>35,200.00</b>	
14.03.01	Agua Potable	35,000.00	
14.03.03	Alcantarillado	100.00	
14,03,99	Otros servicios técnicos y especializados	100.00	
<b>17</b>	<b>RENTAS DE INVERSIONES Y MULTAS</b>	<b>22,210.00</b>	
<b>17.01</b>	<b>Rentas de Inversiones</b>	<b>8,000.00</b>	
17.01.01	Intereses por Depósito a Plazo	8,000.00	
<b>17.02</b>	<b>Rentas por Arrendamiento de Bienes</b>	<b>9,000.00</b>	
17,02,01,01	terrenos	<b>0.00</b>	
17,02,01,02	arrendamiento de bóvedas (cementerio municipal)	1,000.00	
17.02.02.02	arriendo de locales	8,000.00	
17.02.04	Alquiler de maquinarias y equipos	0.00	
<b>17.03</b>	<b>INTERESES POR MORA</b>	<b>1,010.00</b>	
17.03.01	Tributaria	1,000.00	
17.03.02	Ordenanza Municipales	10.00	
<b>17.04</b>	<b>MULTAS</b>	<b>4,200.00</b>	
17.04.01	Tributarias	700.00	
17.04.02	Infracción de Ordenanzas Municipales	500.00	
17.04.04	Incumplimientos de Contratos	0.00	
17.04.99	otras multas	3,000.00	
<b>18</b>	<b>TRANSFERENCIAS Y DONACIONES CORRIENTES</b>		
<b>18.01</b>	<b>TRANSFERENCIAS CORRIENTES SECTOR PUBLICO</b>		
<b>18.01.01</b>	<b>Gobierno Central</b>	<b>1,221,748.70</b>	
18.01.01.01	MODELO DE EQUIDAD TERRITORIAL 2022 30% G.CORRIENTE	1,129,648.70	
18.01.01.02	MODELO DE EQUIDAD TERRITORIAL 2021, 30% G.CORRIENTE	92,100.00	
<b>19</b>	<b>OTROS INGRESOS</b>		<b>22,000.00</b>
<b>19.04</b>	<b>OTROS NO OPERACIONALES</b>	<b>22,000.00</b>	
19.04.99.01	OTROS NO ESPECIFICADOS	12,000.00	
19.04.99.02	ESPECIES FISCLAES	10,000.00	
<b>2</b>	<b>INGRESOS DE CAPITAL</b>		<b>22,100.00</b>
<b>24.02</b>	<b>BIENES INMUEBLES</b>	<b>22,100.00</b>	
24.01.05	vehiculos	100.00	
24.02.01	Terrenos	22,000.00	

<b>28</b>	<b>TRASFERENCIAS Y DONACIONES DE CAPITAL</b>		<b>12,217,607.46</b>
<b>28.01</b>	<b>Transferencias de capital e inversión del sector Público</b>		
<b>28.01.01</b>	<b>GOBIERNO CENTRAL</b>	<b>11,100,188.13</b>	
28.01.01.01	Ley 10 ecodesarrollo 2018, 100% INVERSION	0.00	
28.01.01.02	MODELO DE EQUIDAD TERRITORIAL 2021, 70% G.INVERSION	214,000.00	
28.01.01.03	MODELO DE EQUIDAD TERRITORIAL 2022, 70% G.INVERSION	2,647,180.30	
28.01.01.03	CIRCUNSCRIPCION TERRITORIAL ESPECIAL AMAZONICA 2021	2,721,682.16	
28.01.01.07	CIRCUNSCRIPCION TERRITORIAL ESPECIAL AMAZONICA 2022	2,517,325.67	
28.01.01.05	CIRCUNSCRIPCION TERRITORIAL ESPECIAL AMAZONICA .- FONDO COMUN CTEA 2020	3,000,000.00	
<b>28.01.02</b>	<b>ENTIDADES DESCENTRALIZADAS Y AUTONOMAS</b>	<b>127,419.33</b>	
28.01.02.001	CONVENIO Mies - Infa para centros infantiles	52,047.95	
28.01.02.002	CONVENIO Mies - PARA DISCAPACITADOS	20,258.98	
28.01.02.003	CONVENIO MIES ADULTO MAYOR	55,112.40	
28.01.02.004	CONVENIO MIES INTERGENERACIONAL ADULTO MAYOR	0.00	
<b>28.01.06</b>	<b>DE ENTIDADES FINANCIERAS PUBLICAS</b>	<b>320,000.00</b>	
28.01.06.01	BDE-fingads Proyecto regional de Agu potable	320,000.00	
<b>28.02.04</b>	<b>Del Sector Privado no Financiero</b>	<b>670,000.00</b>	
<b>28,02 04</b>	Cooperacion Internacional	90,000.00	
<b>28,10,02</b>	Del presupuesto general del estado IVA A GADM	580,000.00	
<b>3</b>	<b>INGRESOS DE FINANCIAMIENTO</b>		
<b>36</b>	<b>FINANCIAMIENTO PUBLICO</b>		
<b>36.02</b>	<b>FINANCIAMIENTO PUBLICO INTERNO</b>		<b>3,187,644.75</b>
<b>36,02,01</b>	Del sector Publico Financiero	3,187,640.75	
<b>36,03,02</b>	De Gobiernos y Organismos Gubernamentales	4.00	
<b>37</b>	<b>SALDOS DISPONIBLES</b>		<b>6,683,179.34</b>
<b>37.01</b>	<b>SALDOS EN CAJA BANCOS</b>	<b>2,549,196.79</b>	
37.01.01	De Fondos Gobierno Central	2,524,928.79	
37.01.02	De Fondos de Autogestión BNF	24,268.00	
<b>38</b>	<b>CUENTAS PENDIENTES DE COBRAR</b>	<b>4,133,982.55</b>	
38.01.01	DE CUENTAS POR COBRAR CARTERA VENCIDA	450,000.00	
38,01,07	De anticipos por devengar ejerc anteriores GAS y EP compra b/s	356,582.55	
38,01,08,01	De anticipos por devengar ejerc anteriores en obras CTEA	1,044,500.00	
38,01,08,02	De anticipos por devengar ejerc anteriores GAS y EP contruccion de obras MET	2,282,900.00	
	<b>TOTAL INGRESOS</b>		<b>24,689,431.61</b>

## 5.- EGRESOS DE LA ENTIDAD.

A través de los diferentes programas el Gobierno Autónomo Descentralizado Municipal de Cuyabeno ejecutará las acciones de direccionamiento y orientación político estratégico municipal, así como la rectoría control y articulación de las dependencias a través de la alcaldía.

A través del cuerpo de concejales se encargará de legislar formulario regular aprobar ordenanzas y regulaciones de fiscalización.

Las acciones administrativas, de asesoría y de apoyo y de provisión de servicios se ejecutaran a través de las direcciones con sus respectivas unidades ejecutoras como se describe a continuación.

### Unidades Ejecutoras

#### PROCURADURÍA

Subprocuraduría y Registro de la Propiedad

- DIRECCIÓN DE PLANIFICACIÓN URBANA Y RURAL
  - Unidad de Ordenamiento Territorial
  - Unidad de Avalúos y Catastros
  - Unidad de Proyectos y Evaluación de Gestión
  - Unidad de Gestión de Riesgos
  - Unidad de Participación Ciudadana y Control Social

Procesos habilitantes de apoyo

- DIRECCIÓN DE GESTIÓN ADMINISTRATIVA
  - Unidad de Talento Humano
  - Unidad de Seguridad y Salud Ocupacional
  - Unidad de Compras Públicas
  - Unidad de Bodega
  - Unidad de Gestión de Justicia, Policía y Vigilancia
  - Unidad de TICs
  - Comunicación social
- DIRECCIÓN FINANCIERA
  - Unidad de Contabilidad
  - Unidad de Tesorería
  - Unidad de Rentas
- SECRETARÍA GENERAL
  - Unidad de Archivo

Procesos agregadores de valor,

- DIRECCIÓN DE OBRAS PÚBLICAS
  - Unidad de Servicios Comunales
  - Unidad de Control de Maquinaria y Talleres
  - Unidad de Fiscalización
  - Unidad de Agua Potable y Alcantarillado
  
- DIRECCIÓN DE GESTIÓN AMBIENTAL
  - Unidad de Higiene y Salubridad.
  - Unidad de Camal Municipal
  - Unidad de Áridos y Pétreos
  
- DIRECCIÓN DE CULTURA, DEPORTES, TURISMO Y NACIONALIDADES
  - Unidad de Cultura, Deportes, Turismo y Nacionalidades

Procesos desconcentrados

- CONCEJO CANTONAL DE PROTECCIÓN DE DERECHOS
- JUNTA PROTECTORA DE DERECHOS DE LOS NIÑOS Y ADOLESCENTES
- UNIDAD DE ACCIÓN SOCIAL Y PRIORITARIA
- CUERPODE BOMBEROS

PARTIDA	DENOMINACION	PARCIAL	ASIG. ANUAL
<b>5</b>	<b>GASTOS CORRIENTES</b>		<b>585,254.67</b>
<b>11.51</b>	<b>GASTOS EN PERSONAL</b>	<b>585,254.67</b>	
<b>11.51.01</b>	<b>REMUNERACIONES BASICAS</b>	<b>369,423.84</b>	
11,51,01,,01	SUELDOS	0.00	
11.51.01.02	SALARIOS	0.00	
11.51.01.05	REMUNERACIONES UNIFICADAS	343,071.84	
11.51.01.06	SALARIOS UNIFICADOS	26,352.00	
<b>11.51.02</b>	<b>REMUNERACIONES COMPLEMENTAR</b>	<b>44,957.32</b>	
11.51.02.03	DECIMOTERCER SUELDO	35,069.32	
11.51.02.04	DECIMOCUARTO SUELDO	9,888.00	
<b>11.51.03</b>	<b>REMUNERACIONES COMPENSATORIAS</b>	<b>3,653.20</b>	
11.51.03.04	COMPENSACIÓN POR TRANSPORTE	475.20	
11.51.03.06	ALIMENTACIÓN	3,168.00	
11.51.03.13	COMPENSACIÓN POR CESACIÓN DE FUNCIONES	10.00	
<b>11.51.04</b>	<b>SUBSIDIOS</b>	<b>1,114.32</b>	
11,51,04,01	POR CARGAS FAMILIARES	192.00	
11.51.04.08	SUBSIDIO DE ANTIGÜEDAD	922.32	
<b>11.51.05</b>	<b>REMUNERACIONES TEMPORALES</b>	<b>76,678.00</b>	
11.51.05.06	LICENCIA REMUNERADA	0.00	
11.51.05.07	HONORARIOS	17,270.00	
11.51.05.09	HORAS EXTRAORDINARIAS Y SUPLEMENT	0.00	
11.51.05.10	SERVICIOS PERSONALES POR CONTRATO	51,408.00	
11.51.05.12	Subrogación	8,000.00	
11.51.05.13	Encargos	0.00	
<b>11.51.06</b>	<b>APORTES PATRONALES A LA SEGURIDAD SOCIAL</b>	<b>84,227.99</b>	
11.51.06.01	APORTE PATRONAL	49,158.67	
11.51.06.02	FONDOS DE RESERVA	35,069.32	
<b>11.51.07</b>	<b>INDEMNIZACIONES</b>	<b>5,200.00</b>	
11,51,07,02	SUPRESIÓN DE PUESTO	100.00	
11.51.07.04	COMPENSACION POR DESAUCIO	0.00	
11.51.07.07	COMPENSACIÓN POR VACACIONES NO GOZADAS	5,000.00	
11.51.07.09	POR RENUNCIA VOLUNTARIA	100.00	
11.51.07.99	OTRAS INDEMINIZACIONES LABORALES	0.00	
<b>11.53</b>	<b>BIENES Y SERVICIOS DE CONSUMO</b>		<b>62,550.00</b>
<b>11.53.01</b>	<b>SERVICIOS BASICOS</b>	<b>24,250.00</b>	
11.53.01.04	ENERGÍA ELÉCTRICA	11,000.00	
11.53.01.05	TELECOMUNICACIONES	13,000.00	
11.53.01.06	SERVICIO DE CORREO	250.00	
<b>11.53.02</b>	<b>SERVICIOS GENERALES</b>	<b>13,900.00</b>	
11.53.02.01	TRANSPORTE DE PERSONAL		
11.53.02.04	EDICION, IMPRESIÓN, REPRODUCCION Y PUBLICACIONES	3,100.00	

11.53.02.07	DIFUSION, INFORMACION Y PUBLICIDAD	6,000.00	
11.53.02.17	DIFUSIÓN E INFORMACIÓN	4,800.00	
11.53.02.48	EVENTOS OFICIALES		
11.53.02.99	OTROS SERVICIOS GENERALES	0.00	
<b>11.53.03</b>	<b>TRASLAD.INSTAL.VIAT.Y SUBSISTENC</b>	<b>3,600.00</b>	
11.53.03.01	PASAJES AL INTERIOR	1,000.00	
11.53.03.02	PASAJES AL EXTERIOR		
11.53.03.03	VIATICOS Y SUBSISTENCIAS EN EL INTERIOR	2,500.00	
11.53.03.04	VIATICOS Y SUBSISTENCIAS EN EL EXTERIOR	100.00	
<b>11.53.04</b>	<b>INSTALACIÓN MANTENIM. Y REPAR</b>	<b>1,000.00</b>	
11.53.04.04	MAQUINARIAS Y EQUIPOS	1,000.00	
11.53.04.05	VEHÍCULOS		
11.53.04.99	OTRAS INSTALAC. MATENIM. Y REPARAC	0.00	
<b>11.53.05</b>	<b>ARRENDAMIENTO DE BIENES</b>	<b>0.00</b>	
11.53.05.05	VEHÍCULOS	0.00	
11.53.05.99	OTROS ARRENDAMIENTOS	0.00	
<b>11.53.06</b>	<b>CONTRATACIONES DE ESTUD.E INVEST</b>	<b>0.00</b>	
11.53.06.12	SERVICIO DE CAPACITACIÓN		
<b>11.53.07</b>	<b>GASTOS EN INFORMÁTICA</b>	<b>0.00</b>	
11.53.07.02	ARREND.Y LICEC.DE USO DE PAQ.INFORM.	0.00	
<b>11.53.08</b>	<b>BIENES DE USO Y CONSUMO CORRIENTE</b>	<b>9,900.00</b>	
11.53.08.01	ALIMENTOS Y BEBIDAS	0.00	
11.53.08.02	<b>VESTUAR, LENCERÍA Y PRENDAS DE PROT.</b>	<b>1,900.00</b>	
11.53.08.02.001			
11.53.08.02.002	PRENDAS DE PROTECCION	1,900.00	
11.53.08.03	COMBUSTIBLE Y LUBRICANTES	0.00	
11.53.08.04	MATERIALES DE OFICINA	3,000.00	
11.53.08.05	MATERIAL DE ASEO	0.00	
11.53.08.07	DE IMPRENTA REPRODUCCIÓN , FOTOGRAFÍA Y PUBLICACIONES	4,000.00	
11.53.08.13	REPUESTOS Y ACCESORIOS	1,000.00	
<b>11.56</b>	<b>EGRESOS FINANCIEROS</b>		449,646.00
<b>11,56,02</b>	<b>INTERESES. Y OTROS CARGOS POR DEUDA PUBLICA</b>	<b>449,646.00</b>	
11.56.02.01	SECTOR PUBLICO FINANCIERO- INTERES BDE	449,646.00	
<b>11.57</b>	<b>OTROS GASTOS CORRIENTES</b>		<b>20,450.00</b>
11.57.01.99	OTROS IMPUESTOS, TASAS Y CONTRIBUCIONES	7,000.00	
<b>11.57.02</b>	<b>SEGUROS, COSTOS FINANCIEROS Y OTROS GASTOS</b>	<b>13,450.00</b>	
11.57.02.01	SEGUROS	6,240.00	
11,57,02,03	COMISIONES BANCARIAS	5,210.00	
11.57.02.06	COSTAS JUDICIALES	2,000.00	

11.57.02.18	INTERESES POR MORA PATRONAL CON EL iess	0.00	
11.57.02.99	OTROS GASTOS FINANCIEROS	0.00	
<b>11.58</b>	<b>TRANSFERENCIAS O DONACIONES CORRIENTES</b>		
<b>11,58,01</b>	<b>TRANSFERENCIAS O DONACIONES CORRIENTES SECTOR PUBLICO</b>	<b>120,200.00</b>	<b>120,200.00</b>
11.58.01.02	Aportes Entidades descentralizadas y Autónomas (Contraloría general del estado AME)	90,000.00	
<b>11,58,01,08</b>	<b>A CUENTAS O FONDOS ESPECIALES</b>		
11,58,01,08,01	SECTOR PRIVADO NO FINANCIERO: RIO DUE MANCOMUNIDAD	10,000.00	
11,58,01,08,02	sector mancomunidad tránsito, terrestre seguridad vial	10,000.00	
11,58,01,08,03	Mancomunidad ruta del agua	10,200.00	
11,58,01,08,04	CONVENIOS	0.00	
<b>11.8</b>	<b>GASTOS DE CAPITAL</b>		
<b>11.84</b>	<b>BIENES DE LARGA DURACIÓN</b>		<b>20,747.00</b>
<b>11.84.01</b>	<b>BIENES MUEBLES</b>	<b>20,747.00</b>	
11.84.01.03	4 MOBILIARIOS	14,747.00	
11.84..01.04	4 MAQUINARIAS Y EQUIPOS		
11.84.01.05	4 VEHICULOS	1,000.00	
11.84.01.07	4 EQUIPOS, SISTEMAS Y PAQUETES INFORMATICOS	5,000.00	
11.84.01.09	4 LIBROS Y COLECCIONES	0.00	
	<b>TOTAL DEL PROGRAMA</b>		<b>1,258,847.67</b>

**PROGRAMA 12 ADMINSTRACION FINANCIERA**

PARTIDA	DENOMINACION	PARCIAL	ASIG. ANUAL
<b>12.5</b>	<b>GASTOS CORRIENTES</b>		<b>182,991.57</b>
<b>12.51</b>	<b>GASTOS EN PERSONAL</b>	<b>182,991.57</b>	
<b>12.51.01</b>	<b>REMUNERACIONES BASICAS</b>	<b>136,992.00</b>	
12.51.01.01	SUELDOS	0.00	
12.51.01.05	1 REMUNERACIONES UNIFICADAS	136,992.00	
<b>12.51.02</b>	<b>REMUNERACIONES COMPLEMENTAR</b>	<b>15,124.00</b>	
12.51.02.03	1 DECIMOTERCER SUELDO	11,416.00	
12.51.02.04	1 DECIMOCUARTO SUELDO	3,708.00	
<b>12.51.03</b>	<b>REMUNERACIONES COMPENSATORIAS</b>	<b>0.00</b>	
12.51.03.04	1 COMPENSACIÓN POR TRANSPORTE	0.00	
<b>12.51.04</b>	<b>SUBSIDIOS</b>	<b>0.00</b>	
12.51.04.01	POR CARGAS FAMILIARES	0.00	
12.51.04.08	SUBSIDIO DE ANTIGÜEDAD	0.00	
12.51.04.99	1 OTROS SUBSIDIOS	0.00	
<b>12.51.05</b>	<b>REMUNERACIONES TEMPORALES</b>	<b>1,500.00</b>	
12.51.05.07	1 HONORARIOS	0.00	
12.51.05.12	1 subrogación	1,500.00	
<b>12.51.06</b>	<b>APORTES PATRONALES A LA SEGURIDAD SOCIAL</b>	<b>27,375.57</b>	
12.51.06.01	1 APOORTE PATRONAL	15,959.57	
12.51.06.02	1 FONDOS DE RESERVA	11,416.00	
<b>12.51.07</b>	<b>INDEMNIZACIONES</b>	<b>2,000.00</b>	
12.51.07.02	SUPRESION DE PUESTOS	0.00	
12.51.07.07	COMPENSACION POR VACIONES NO GOZADAS	2,000.00	
12.51.07.99	1 OTRAS INDEMINIZACIONES LABORALES	0.00	
<b>12.53</b>	<b>BIENES Y SERVICIOS DE CONSUMO</b>		<b>61,100.00</b>
<b>12.53.01</b>	<b>SERVICIOS BASICOS</b>	<b>0.00</b>	
12.53.01.04	ENERGIA ELECTRICA	0.00	
12.53.01.05	3 TELECOMUNICACIONES	0.00	
<b>12.53.02</b>	<b>SERVICIOS GENERALES</b>	<b>10,400.00</b>	
12.53.02.04	EDISION, IMPRESIÓN, REPRODUCCION Y PUBLICACIONES	10,400.00	
12.53.02.99	3 OTROS SERVICIOS GENERALES	0.00	
<b>12.53.03</b>	<b>TRASLAD.INSTAL.VIAT.Y SUBSISTENC</b>	<b>2,200.00</b>	
12.53.03.01	3 PASAJES AL INTERIOR	300.00	
12.53.03.02	3 PASAJES AL EXTERIOR	0.00	
12.53.03.03	0 VIATICOS Y SUBSISTENCIAS EN EL INTERIOR	1,900.00	
<b>12.53.04</b>	<b>INSTALACIÓN MANTENIM. Y REPAR</b>	<b>200.00</b>	
12.53.04.03	3 MOBILIARIOS	100.00	
12.53.04.04	3 MAQUINARIA Y EQUIPOS	100.00	

12.53.04.99	3	OTRAS INSTALAC. MATENIM. Y REPARAC	0.00	
<b>12.53.05</b>		<b>ARRENDAMIENTO DE BIENES</b>	<b>0.00</b>	
12.53.05.02	3	EDIFICIOS, LOCALES Y RESIDENCIAS	0.00	
12.53.05.05	3	VEHÍCULOS	0.00	
12.53.05.99	3	OTROS ARRENDAMIENTOS	0.00	
<b>12.53.06</b>		<b>CONTRATACIONJ DE ESTUDIOS E INVESTIGACIONES</b>	<b>39,000.00</b>	
12.53.06.01		CONSULTORIA, ASESORIA E INVES. TECNICAS-MANUAL DE PROCEDIMIENTOS	37,000.00	
12.53.06.12		CAPACITACION	2,000.00	
<b>12.53.07</b>		<b>GASTOS EN INFORMÁTICA</b>	<b>1,000.00</b>	
12.53.07.01	3	DESARROLLO, actualización, asistencia técnica y soporte de sistemas informáticos.	1,000.00	
12.53.07.02.001		ARRENDAMIENTO DE LICENCIAS PARA PAQUETES INFORMATICOS	0.00	
12.53.07.02.002		LICENCIAS PARA PROGRAMAS DE CONTROI DE GARANTIAS		
12.53.07.04	3	MANTENIMIENTO DE SISTEMAS INFORMÁTICOS		
<b>12.53.08</b>		<b>BIENES DE USO Y CONSUMO CORRIENTE</b>	<b>8,300.00</b>	
12.53.08.02	3	VESTUAR, LENCERÍA Y PRENDAS DE PROTECCION		
12.53.08.04	3	MATERIALES DE OFICINA	8,300.00	
12.53.08.99	3	OTROS DE USO Y CONSUMO	0.00	
<b>12.56</b>		<b>EGRESOS FINANCIEROS</b>		<b>10,000.00</b>
12.56.01.06		DESCUENTOS, COMISIONES Y OTROS CARGOS EN TITULOS Y VALORES	10,000.00	
<b>12.57</b>		<b>OTROS EGRESOS CORRIENTES</b>		<b>2,000.00</b>
<b>12.57.02</b>		<b>SEGUROS, COSTOS FINANCIEROS Y OTROS GASTOS</b>	<b>2,000.00</b>	
12.57.02.01		SEGUROS	2,000.00	
78		<b>TRANSFERENCIA O DONACIONES PARA INVERSION</b>		<b>25,414.99</b>
<b>12,78,01,02</b>		AN ENTIDADES DESCENTRALIZADAS Y AUTONOMAS (TRANSFERENCIAS PARA INVERSION)	25,414.99	
12.57.02.99	9	OTROS GASTOS FINANCIEROS	0.00	
<b>12.8</b>		<b>GASTOS DE CAPITAL</b>		
<b>12.84</b>		<b>ACTIVOS DE LARGA DURACION</b>		<b>9,690.00</b>
<b>12.84.01</b>		<b>BIENES MUEBLES</b>	<b>9,690.00</b>	
12.84.01.03	4	MOBILIARIOS		
12.84..01.04	4	MAQUINARIAS Y EQUIPOS	0.00	
12.84.01.07	4	EQUIPOS, SISTEMAS Y PAQ,INFORM.	9,690.00	
		<b>TOTAL DEL PROGRAMA</b>	<b>\$</b>	<b>291,196.56</b>

**PROGRAMA 13,1 JUSTICIA POLICIA Y VIGILANCIA**

<b>PARTIDA</b>	<b>DENOMINACION</b>	<b>PARCIAL</b>	<b>ASIG. ANUAL</b>
<b>13.5</b>	<b>GASTOS CORRIENTES</b>		<b>304,817.04</b>
<b>13.51</b>	<b>GASTOS EN PERSONAL</b>	<b>304,817.04</b>	
<b>13.51.01</b>	<b>REMUNERACIONES BASICAS</b>	<b>147,680.64</b>	
13.51.01.01	SUELDOS	0.00	
13.51.01.05	REMUNERACIONES UNIFICADAS	23,244.00	
13.51.01.06	SALARIOS UNIFICADOS	124,436.64	
<b>13.51.02</b>	<b>REMUNERACIONES COMPLEMENTAR</b>	<b>24,694.72</b>	
13.51.02.03	DECIMOTERCER SUELDO	14,806.72	
13.51.02.04	DECIMOCUARTO SUELDO	9,888.00	
<b>13.51.03</b>	<b>REMUNERACIONES COMPENSATORIAS</b>	<b>20,644.80</b>	
13.51.03.4	COMPENSACIÓN POR TRANSPORTE	2,692.80	
13.51.,03.06	ALIMENTACIÓN	17,952.00	
<b>13.51.04</b>	<b>SUBSIDIOS</b>	<b>2,744.68</b>	
13.51.04.01	POR CARGAS FAMILIARES	432.00	
13.51.04.08	SUBSIDIO DE ANTIGÜEDAD	2,312.68	
13.51.04.99	OTROS SUBSIDIOS	0.00	
<b>13.51.05</b>	<b>REMUNERACIONES TEMPORALES</b>	<b>30,000.00</b>	
13.51.05.06	LICENCIA REMUNERADA	0.00	
13.51.05.09	HORAS EXTRAORDINARIAS Y SUPLEMENT	0.00	
13.51.05.10	SERVICIOS PERSONALES POR CONTRATO	30,000.00	
13.51,05,12	SUBROGACION	0.00	
<b>13.51.06</b>	<b>APORTES PATRONALES A LA SEGURIDAD SOCIAL</b>	<b>37,423.70</b>	
13.51.06.01	APORTE PATRONAL	21,471.98	
13.51.06.02	FONDOS DE RESERVA	15,951.72	
13.51.06.03	FONDO DE JUBILACION PATRONAL	0.00	
<b>13.51.07</b>	<b>INDEMNIZACIONES</b>	<b>41,628.50</b>	
13.51.07.02	SUPRECION DE PUESTOS	0.00	
13.51.07.04	COMPENSACIÓN POR DESAHUCIO	2,458.50	
13.51.07.06	BENEFICIO POR JUBILACION	37,170.00	
13.51.,07.,07	COMPENSACION VACACIONES NO GOZADAS C/F	2,000.00	
<b>13.53</b>	<b>BIENES Y SERVICIOS DE CONSUMO</b>		<b>12,511.02</b>
<b>13.53.02</b>	<b>SERVICIOS GENERALES</b>	<b>2,159.32</b>	
13.53.02.01	TRANSPORTE DE PERSONAL	0.00	
13.53.02.04	EDICION, IMPRESIÓN, REPRODUCC. Y PUBLICACIONES	2,159.32	
13.53.02.99	OTROS SERVICIOS GENERALES	0.00	
<b>13.53.03</b>	<b>TRASLAD.INSTAL.VIAT.Y SUBSISTENC</b>	<b>0.00</b>	
<b>13.53.04</b>	<b>INSTALACION MANTENIMIENTO Y REPARACIONES</b>	<b>1,000.00</b>	
13.53.04.05	VEHÍCULOS	0.00	

13.53.04.99	OTRAS INSTALCIONES MANTEN. Y REPARACIÓN	1,000.00	
<b>13.53.05</b>	<b>ARRENDAMIENTO DE BIENES</b>	<b>0.00</b>	
13.53.05.99	OTROS ARRENDAMIENTOS	0.00	
<b>13.53.06</b>	<b>CONTRATACION DE ESTUDIOS E INVESTIGACIONES</b>	<b>1,000.00</b>	
13.53.06.12	SERVICIO DE CAPACITACION	1,000.00	
<b>13.53.07</b>	<b>GASTOS EN INFORMÁTICA</b>	<b>0.00</b>	
13.53.07.04	MANTENIMIENTO DE SISTEMAS INFORMÁTICOS		
<b>13.53.08</b>	<b>BIENES DE USO Y CONSUMO CORRIENTE</b>	<b>8,351.70</b>	8,351.70
13.53.08.01	ALIMENTOS Y BEBIDAS		
<b>13.53.08.02</b>	<b>VESTUAR, LENCERÍA Y PRENDAS DE PROT.</b>	<b>8,351.70</b>	
13.53.08.02.001	PRENDAS DE VESTIR	4,456.00	
13.53.08.02.002	PRENDAS DE PROTECCIÓN	2,334.00	
13.53.08.04	MATERIALES DE OFICINA	561.70	
13.53.08.06	HERRAMIENTAS (menor)	1,000.00	
13.53.08.13	REPUESTOS Y ACCESORIOS	0.00	
<b>13.57</b>	<b>OTROS GASTOS CORRIENTES</b>		<b>500.00</b>
13.57.02.01	SEGUROS	500.00	
<b>13.78</b>	<b>TRASNFERENCIAS Y DONACIONES PARA INVERSION</b>		<b>60,000.00</b>
<b>13.78.01</b>	<b>TRANSF PARA INVERSION AL SECTOR PUBLICO</b>		
13.78,01.02	A ENTIDADES DESCENTRALIZADAS Y AUTONOMAS BOMBEROS	60,000.00	
<b>13.8</b>	<b>GASTOS DE CAPITAL</b>		<b>2,578.98</b>
<b>13.84</b>	<b>ACTIVOS DE LARGA DURACION</b>		
<b>13.84.01</b>	<b>BIENES MUEBLES</b>	<b>2,578.98</b>	
13.84.01.03	MOBILIARIOS	942.00	
13.84.01.04	MAQUINARIAS Y EQUIPOS	0.00	
13.84.01.05	VEHICULOS	0.00	
13.84.01.06	HERRAMIENTAS	0.00	
13.84.01.07	EQUIPOS, SISTEMAS Y PAQ,INFORM.	1,636.98	
	<b>TOTAL DEL PROGRAMA</b>	<b>\$</b>	<b>388,758.74</b>

## PROGRAMA 14,1 GESTION ADMINISTRATIVA

PARTIDA		DENOMINACION	PARCIAL	ASIG. ANUAL
<b>PARTIDA</b>		<b>GASTOS CORRIENTES</b>		<b>236,446.62</b>
<b>14.51</b>		<b>GASTOS EN PERSONAL</b>	<b>236,446.62</b>	
<b>14.51.01</b>		<b>REMUNERACIONES BASICAS</b>	<b>175,677.12</b>	
14.51.01.01		SUELDOS	0.00	
14.51.01.05	1	REMUNERACIONES UNIFICADAS	162,957.12	
14.51.01.06	1	SALARIOS UNIFICADOS	12,720.00	
<b>14.51.02</b>		<b>REMUNERACIONES COMPLEMENTAR</b>	<b>19,995.76</b>	
14.51.02.03	1	DECIMOTERCER SUELDO	14,639.76	
14.51.02.04	1	DECIMOCUARTO SUELDO	5,356.00	
<b>14.51.03</b>		<b>REMUNERACIONES COMPLEMENTARIAS</b>	<b>2,428.80</b>	
14.51.03.04		COMPENSACION POR TRANSPORTE	316.80	
14.51.03.06		ALIMENTACION	2,112.00	
<b>14.51.04</b>		<b>SUBSIDIOS</b>	<b>175.20</b>	
14,51,04,01		POR CARGAS FAMILIARES	48.00	
14.51.04.08	1	SUBSIDIO DE ANTIGÜEDAD	127.20	
<b>14.51.05</b>		<b>REMUNERACIONES TEMPORALES</b>	<b>1,000.00</b>	
14.51.05.06	1	LICENCIA REMUNERADA	0.00	
14.51.05.07	1	HONORARIOS	0.00	
14.51.05.12		SUBROGACION	1,000.00	
14.51.05.13		ENCARGOS	0.00	
<b>14.51.06</b>		<b>APORTES PATRONALES A LA SEGURIDAD SOCIAL</b>	<b>35,169.74</b>	
14.51.06.01	1	APORTE PATRONAL	20,529.98	
14.51.06.02	1	FONDOS DE RESERVA	14,639.76	
<b>14.51.07</b>		<b>INDEMNIZACIONES</b>	<b>2,000.00</b>	
14.51.07.07		COMPENSACION POR VACACIONES NO GOZADAS	2,000.00	
<b>14.53</b>		<b>BIENES Y SERVICIOS DE CONSUMO</b>		<b>39,200.00</b>
<b>14.53.02</b>		<b>SERVICIOS GENERALES</b>	<b>10,000.00</b>	
12.53.01.04		ENERGIA ELECTRICA	5,200.00	
12.53.01.05	3	TELECOMUNICACIONES	4,800.00	
<b>14.53.03</b>		<b>TRASLAD.INSTAL.VIAT.Y SUBSISTENC</b>	<b>1,300.00</b>	
14.53.03.01	3	PASAJES AL INTERIOR	300.00	
14.53.03.03	3	VIATICOS Y SUBSISTENCIAS EN EL INTERIOR	1,000.00	
<b>14.53.06</b>		<b>CONTRATACIONES DE ESTUD.E INVEST</b>	<b>2,000.00</b>	
14.53.06.12	3	SERVICIO DE CAPACITACIÓN	2,000.00	
<b>14.53.07</b>		<b>GASTOS EN INFORMÁTICA</b>	<b>0.00</b>	
14.53.07.04	3	MANTENIMIENTO Y REPARACION DE EQUIPOS Y SISTEMAS INFORMÁTICOS	0.00	

<b>14.53.08</b>		<b>BIENES DE USO Y CONSUMO CORRIENTE</b>	<b>25,900.00</b>	
14.53.08.02	3	VESTUAR, LENCERÍA Y PRENDAS DE PROT.		
14.53.08.02.00		PRENDAS DE VESTIR	2,000.00	
14.53.08.02.00	1			
14.53.08.02.00	2	PRENDAS DE PROTECCIÓN	900.00	
14.53.08.04	3	MATERIALES DE OFICINA	6,000.00	
14.53.08.05	3	MATERIAL DE ASEO	6,000.00	
14.53.08.13		REPUESTOS Y ACCESORIOS (INFORMATICOS)	4,000.00	
13.53.02.04		EDICION, IMPRESIÓN, REPRODUCC. Y PUBLICACIONES	7,000.00	
14.53.08.99	3	OTROS DE USO Y CONSUMO	0.00	
<b>73.14</b>		<b>HERRAMIENTAS Y EQUIPOS MENORES</b>	<b>0.00</b>	
14.53.14.06		BIENES MUEBLES NO DEPRECIABLES	0.00	
<b>14.8</b>		<b>GASTOS DE CAPITAL</b>		
<b>14.84</b>		<b>BIENES DE LARGA DURACIÓN</b>		<b>13,000.00</b>
<b>14.84.01</b>		<b>BIENES MUEBLES</b>	<b>13,000.00</b>	
14.84.01.03	4	MOBILIARIOS	4,000.00	
14.84.01.04	4	MAQUINARIAS Y EQUIPOS		
14.84.01.07	4	EQUIPOS, SISTEMAS Y PAQUETES INFORMATICOS	9,000.00	
<b>14.52.97.01</b>		<b>DEUDA FLOTANTE</b>		<b>0.00</b>
14.97.01.01.00		CUENTAS POR PAGAR POR CONTRATACION DE OBRAS	0.00	
14.97.01.01.00	1			
14.97.01.01.00	2	CUENTAS POR PAGAR PROVEEDORES	0.00	
		<b>TOTAL DEL PROGRAMA</b>		<b>288,646.62</b>

**PROGRAMA 21,1 CULTURA, TURISMO,  
DEPORTE Y NACIONALIDADES**

<b>PARTIDA</b>	<b>DENOMINACION</b>	<b>PARCIAL</b>	<b>ASIG. ANUAL</b>
<b>21.5</b>	<b>EGRESOS CORRIENTES</b>		<b>131,260.37</b>
<b>21.51</b>	<b>EGRESOS EN PERSONAL</b>	<b>131,260.37</b>	
<b>21.51.01</b>	<b>REMUNERACIONES BASICAS</b>	<b>81,488.16</b>	
21.71.01.01	SUELDO	0.00	
21.71.01.02	SALARIOS	0.00	
21.51.01.05	REMUNERACIONES UNIFICADAS	81,488.16	
<b>21.51.02</b>	<b>REMUNERACIONES COMPLEMENTAR</b>	<b>11,346.68</b>	
21.51.02.03	DECIMOTERCER SUELDO	8,050.68	
21.51.02.04	DECIMOCUARTO SUELDO	3,296.00	
<b>21.51.03</b>	<b>REMUNERACIONES COMPENSATORIAS</b>	<b>0.00</b>	
21.51.03.04	COMPENSACION POR TRANSPORTE	0.00	
<b>21.51.04</b>	<b>SUBSIDIOS</b>	<b>0.00</b>	
21.51.04.01	POR CARGAS FAMILIARES	0.00	
21.51.04.08	SUBSIDIO DE ANTIGÜEDAD	0.00	
21.51.04.99	OTROS SUBSIDIOS	0.00	
<b>21.51.05</b>	<b>REMUNERACIONES TEMPORALES</b>	<b>16,420.00</b>	
21.71.05.06	LICENCIA REMUNERADA	0.00	
21.71.05.07	HONORARIOS	0.00	
21.71.05.09	HORAS EXTRAORDINARIAS Y SUPLEMENT	0.00	
21.71.05.10	SERVICIOS PERSONALES POR CONTRATO	15,120.00	
12.71.05.12	subrogación	1,300.00	
<b>21.51.06</b>	<b>APORTES PATRONALES A LA SEGURIDAD SOCIAL</b>	<b>19,305.53</b>	
21.51.06.01	APORTE PATRONAL	11,254.85	
21.51.06.02	FONDOS DE RESERVA	8,050.68	
<b>21.51.07</b>	<b>INDEMNIZACIONES</b>	<b>2,700.00</b>	
21.51.07.02	SUPRECION DE PUESTO	0.00	
21.51.07.07	COMPENSACION POR VACIONES NO GOZADAS POR S/F	2,700.00	
<b>21.73</b>	<b>BIENES Y SERVICIOS PARA INVERSION</b>		<b>157,413.46</b>
<b>21.73.01</b>	<b>SERVICIOS BASICOS</b>	<b>157,413.46</b>	
21.73.01.04	ENERGIA LECTRICA		
21.73.01.05	TELECOMUNICACIONES		
21.73.01.06	SERVICIOS DE CORREO	0.00	
<b>21.73.02</b>	<b>SERVICIOS GENERALES</b>	<b>157,413.46</b>	
21.73.02.02	FLETES Y MANIOBRAS	0.00	

21.73.02.04	EDICION, IMPRESIÓN, REPRODUCCION, COPIAS Y PUBLICACION	4,000.00	
<b>21.73.02.05</b>	<b>ESPECTACULOS CULTURALES Y SOCIALES</b>	<b>123,313.46</b>	
21.73.02.05.01	ESPECTACULOS CULTURALES Y SOCIALES, y DEPORTIVOS (ACTOS CONMEMORATIVOS Y PROGRAMAS PARA EL AÑO, INCLUYE LAS PARROQUIAS)	80,000.00	
21.73.02.05.02	ESPECTUCLOS CULTURALES Y SOCIALES.- EVENTOS DEPORTIVOS	10,000.00	
21.73.02.49	EVENTOS PÚBLICOS PROMOCIONALES-COSTUMBRES ANCESTRALES	10,000.00	
21.73.02.07	DIFUSION, INFORMACION Y PUBLICIDAD	23,313.46	
21.73.02.48	EVENTOS OFICIALES		
<b>21.73.03</b>	<b>TRASLAD.INSTAL.VIAT.Y SUBSISTENC</b>	<b>0.00</b>	
21.73.03.01	PASAJES AL INTERIOR	0.00	
21.73.03.03	VIATICOS Y SUBSISTENCIAS EN EL INTERIOR	0.00	
<b>21.73.04</b>	<b>INSTALACIÓN MANTENIM. Y REPAR</b>	<b>700.00</b>	
21.73.04.04	MAQUINARIA Y EQUIPOS	700.00	
21.73.04.99	DIFUSION, INFORMACION Y PUBLICIDAD	0.00	
<b>21.73.05</b>	<b>ARRENDAMIENTO DE BIENES</b>	<b>0.00</b>	
21.73.05.05	VEHÍCULOS	0.00	
21.73.05.99	OTROS ARRENDAMIENTOS	0.00	
<b>21.73.06</b>	<b>CONTRATACIONES DE ESTUD.E INVEST</b>	<b>8,400.00</b>	
21.73.06.01	CONTRATACION DE ESTUDIOS E INVESTIGACIONES		
<b>21.73.06.05</b>	<b>ESTUDIO Y DISEÑO DE PROYECTOS</b>		
21.73.06.03	SERVICIO DE CAPACITACIÓN	1,400.00	
31.73.06.06	HONORARIOS POR CONTRATOS CIVILES DE SERVICIOS	7,000.00	
<b>21.73.07</b>	<b>GASTOS EN INFORMÁTICA</b>	<b>21,000.00</b>	
21.73.07.01	DESARROLLO, ACTUALIZACIÓN, ASISTENCIA TÉCNICA Y SOPORTE DE SISTEMAS INFORMÁTICOS	21,000.00	
<b>21.73.08</b>	<b>BIENES DE USO Y CONSUMO DE INVERSION</b>		<b>8,086.60</b>
21.73.08.01	ALIMENTOS Y BEBIDAS		
21.73.08.04	MATERIALES DE OFICINA	3,086.60	
21.73.08.12	MATERIALES DIDACTICOS	5,000.00	
21.73.08.99	OTROS DE USO Y CONSUMO	0.00	
<b>21.78</b>	<b>TRANSFERENCIAS Y DONACIONES PARA INVERSION</b>		
<b>21.78.99</b>	<b>ASIGNACIONES A DISTRIBUIR</b>		
<b>21.8</b>	<b>GASTOS DE CAPITAL</b>		<b>130,780.00</b>
<b>21.84</b>	<b>ACTIVOS DE LARGA DURACION</b>		
<b>21.84.01</b>	<b>BIENES MUEBLES</b>	<b>130,780.00</b>	

21.84.01.03	MOBILIARIOS	700.00	
21.84..01.04	MAQUINARIAS Y EQUIPOS	80,080.00	
21.84.01.05	VEHICULOS-DESLIZADOR	50,000.00	
21.84.01.07	EQUIPOS, SISTEMAS Y PAQUETES INFORMATICOS		
21.84.01.09	LIBROS Y COLECCIONES	0.00	
	<b>TOTAL DEL PROGRAMA</b>	\$	<b>427,540.43</b>

**PROGRAMA: 22.1.1 GESTION DE ACCION SOCIAL Y PRIORITARIA**

<b>PARTIDA</b>	<b>DENOMINACION</b>	<b>PARCIAL</b>	<b>ASIG. ANUAL</b>
<b>22.7</b>	<b>EGRESOS DE INVERSION</b>	<b>83,672.28</b>	<b>83,672.28</b>
22.71	EGRESOS EN PERSONAL PARA INVERSION	83,672.28	
22.71.01	REMUNERACIONES BASICAS	63,144.00	
22.71.01.05	REMUNERACIONES UNIFICADAS	63,144.00	
22.71.01.06	SALARIOS UNIFICADOS	0.00	
22.71.02	REMUNERACIONES COMPLEMENTAR	6,910.00	
22.71.02.03	DECIMOTERCER SUELDO	5,262.00	
22.71.02.04	DECIMOCUARTO SUELDO	1,648.00	
22.71.03	REMUNERACIONES COMPENSATORIAS	0.00	
22.71.03.04	COMPENSACION POR TRANSPORTE	0.00	
22.71.05	REMUNERACIONES TEMPORALES	0.00	
22.7.05.06	LICENCIA REMUNERADA	0.00	
22.71.05.07	HONORARIOS	0.00	
22.71.05.09	HORAS EXTRAORDINARIAS Y SUPLEMENT	0.00	
22.71.05.13	ENCARGOS	0.00	
21.71	EGRESOS EN PERSONAL PARA INVERSION	0.00	
22.71.05.10	SERVICIOS OCASIONALES POR CONTRATO		
22.71.06	APORTES PATRONALES A LA SEGURIDAD SOCIAL	12,618.28	
22.71.06.01	APORTE PATRONAL	7,356.28	
22.71.06.02	FONDOS DE RESERVA	5,262.00	
22.71.07	INDEMNIZACIONES	1,000.00	
22.71.07.07	COMPENSACION POR VACACIONES NO GOZADAS C/F	1,000.00	
22.73	BIENES Y SERVICIOS PARA INVERSION		21,000.00
22.73.01	SERVICIOS BASICOS		
22.73.01.04	ENERGIA ELECTRICA	600.00	
22.73.02	SERVICIOS GENERALES	20,000.00	
22.73.02.01	TRANSPORTE DE PERSONAL	0.00	
22.73.02.05	ESPECTACULOS CULTURALES Y SOCIALES:		
22.73.02.05.001	EVENTOS PUBLICOS Y CULTURALES: PROYECTO INTERGENERACIONAL C.C. P. DERECHOS	5,000.00	

22.73.02.05.002	PROYECTO DE LA UNIDAD DE EQUIDAD DE GENERO	8,000.00	
22.73.02.07	DIFUSION, INFORMACION Y PUBLICIDAD	7,000.00	
22.73.02.99	OTROS SERVICIOS GENERALES		
22.73.03	TRASLAD.INSTAL.VIAT.Y SUBSISTENC	400.00	
22.73.03.01	PASAJES AL INTERIOR	100.00	
22.73.03.03	VIATICOS Y SUBSISTENCIAS EN EL INTERIOR	300.00	
22.78.01	TRANSF. PARA INVERSION DEL SECTOR PUBLICO	350,531.10	354,471.95
22.78.01.02	A ENTIDADES AUTONOMAS DESCENTRALIZADAS-UNIDAD DE ACCION SOCIAL	350,531.10	
22.78.01.08.002	A CUENTAS UNIDAD DE ACCION SOCIAL PRIORITARIA	0.00	
22.8	GASTOS DE CAPITAL		0.00
22.84	ACTIVOS DE LARGA DURACION		
22.84.01	BIENES MUEBLES	0.00	
	<b>TOTAL DEL PROGRAMA</b>	<b>\$</b>	<b>459,144.23</b>

## 31.1 PLANIFICACION URBANA Y RURAL

PARTIDA	DENOMINACION	PARCIAL	ASIG. ANUAL
<b>31.5</b>	<b>EGRESOS CORRIENTES</b>		<b>299,788.45</b>
<b>31.51</b>	<b>EGRESOS EN PERSONAL</b>	<b>299,788.45</b>	
<b>31.51.01</b>	<b>REMUNERACIONES BASICAS</b>	<b>220,881.12</b>	
31.51.01.01	SUELDOS	0.00	
31.51.01.05	REMUNERACIONES UNIFICADAS	197,153.28	
31.51.01.06	SALARIOS UNIFICADOS	23,727.84	
<b>31.51.02</b>	<b>REMUNERACIONES COMPLEMENTAR</b>	<b>24,586.76</b>	
31.51.02.03	DECIMOTERCER SUELDO	18,406.76	
31.51.02.04	DECIMOCUARTO SUELDO	6,180.00	
<b>31.51.03</b>	<b>REMUNERACIONES TEMPORALES</b>	<b>3,643.20</b>	
31.51.03.04	COMPENSACION POR TRANSPORTE	475.20	
31.51.03.06	ALIMENTACION	3,168.00	
<b>31.51.04</b>	<b>SUBSIDIOS</b>	<b>863.12</b>	
31.51.04.01	POR CARGAS FAMILIARES	288.00	
31.51.04.08	SUBSIDIO DE ANTIGÜEDAD	575.12	
31.51.04.99	OTROS SUBSIDIOS	0.00	
<b>31.51.05</b>	<b>REMUNERACIONES TEMPORALES</b>	<b>0.00</b>	
31.51.05.06	LICENCIA REMUNERADA	0.00	
31.51.05.07	HONORARIOS	0.00	
31.51.05.09	HORAS EXTRAORDINARIAS Y SUPLEMENT	0.00	
21.51.05.10	SRVICIOS PERSONALES POR CONTRATO		
31.51.05.12	SUBROGACION	0.00	
<b>31.51.06</b>	<b>APORTES PATRONALES A LA SEGURIDAD SOCIAL</b>	<b>48,814.25</b>	
31.51.06.01	APORTE PATRONAL	28,507.49	
31.51.06.02	FONDOS DE RESERVA	20,306.76	
<b>31.51.07</b>	<b>INDEMNIZACIONES</b>	<b>1,000.00</b>	
31.51.07.07	COMPENSACION POR VACACIONES NO GOZADAS C/F	1,000.00	
<b>31.71</b>	<b>EGRESOS EN PERSONAL PARA INVERSION</b>		<b>28,024.00</b>
31.71.05.10	SERVICIOS PERSONALES POR CONTRATO	22,800.00	
<b>31.71.02</b>	<b>REMUNERACIONES COMPLEMENTARIAS</b>		
31.71.02.03	DECIMOTERCER SUELDO	1,900.00	
31.71.02.04	DECIMOCUARTO SUELDO	824.00	
<b>31.71.06</b>	<b>APORTES PATRONALES A LA SEGURIDAD SOCIAL</b>		
31.71.06.01	APORTE PATRONAL	0.00	
31.71.06.02	FONDOS DE RESERVA	0.00	
<b>31.51.07</b>	<b>INDEMNIZACIONES</b>		
31.51.07.07	COMPENSACION POR VACACIONES NO GOZADAS C/F	2,500.00	
<b>31.73</b>	<b>BIENES Y SERVICIOS PARA INVERSION</b>		<b>164,158.70</b>
<b>31.73.01</b>	<b>SERVICIOS BASICOS</b>	<b>5,200.00</b>	

31.73.01.04	ENERGIA ELECTRICA	4,200.00	
31.73.01.05	TELECOMUNICACIONES	1,000.00	
<b>31.73.02</b>	<b>SERVICIOS GENERALES</b>	<b>6,000.00</b>	
31.73.02.01	TRANSPORTE DE PERSONAL	0.00	
31.73.02.04	EDISION, IMPRESIÓN, REPRODUCCION, PUBLICACIONES, SUSCRIPCIONES, FOTOCOPIADO, TRADUCCION	3,500.00	
31.73.02.99	OTROS SERVICIOS GENERALES	2,500.00	
<b>31.73.03</b>	<b>TRASLAD.INSTAL.VIAT.Y SUBSISTENC</b>	<b>0.00</b>	
31.73.03.01	PASAJES AL INTERIOR	0.00	
31.73.03.03	VIATICOS Y SUBSISTENCIAS EN EL INTERIOR	0.00	
<b>31.73.04</b>	<b>INSTALACIÓN MANTENIM. Y REPAR</b>	<b>10,600.00</b>	
31.73.04.02	EDIFICIOS, LOCALES, RESIDENCIAS Y CABLEADO ESTRUCTURADO-CENTRO FISIOTERAPIA	6,400.00	
31.73.04.03	MOBILIARIOS	200.00	
31.73.04.04	MAQUINARIA Y EQUIPOS	4,000.00	
<b>31.73.05</b>	<b>ARRENDAMIENTO DE BIENES</b>	<b>0.00</b>	
31.73.5.004	MAQUINARIA Y EQUIPOS	0.00	
31.73.05.005	VEHÍCULOS	0.00	
<b>31.73.06</b>	<b>CONTRATACIONES DE ESTUD, INVEST, Y SERV. TECNICOS ESPECIALIZADOS</b>	<b>141,358.70</b>	
31.73.06.05.01	ACTUALIZACIÓN DEL CATASTRO DE PATENTES E IMPUESTO AL RODAJE	6,000.00	
31.73.06.05.02	ACTUALIZACIÓN DE LA VALORACIÓN DEL SUELO URBANO Y RURAL DEL CATASTRO PREDIAL	50,000.00	
31.73.06.05.03	DENSIFICACIÓN DE LA RED GEODÉSICA Y LEVANTAMIENTO TOPOGRÁFICO MANZANERO EN EL NUEVO SISTEMA DE COORDENADAS WGS84	39,000.00	
31.73.06.05.06	ELABORACIÓN DEL PLAN DE GESTIÓN DE RIESGOS	42,358.70	
31.73.06.06	HONORARIOS POR CONTRATOS CIVILES DE SERVICIOS	4,000.00	
<b>31.73.07</b>	<b>GASTOS EN INFORMÁTICA</b>	<b>1,000.00</b>	
31.73.07.04	MANTENIMIENTO DE SISTEMAS INFORMÁTICOS	1,000.00	
<b>31.73.08</b>	<b>BIENES DE USO Y CONSUMO DE INVERSION</b>		<b>11,221.30</b>
31.73.08.01	ALIMENTOS Y BEBIDAS	1,500.00	
31.73.08.02	<b>VESTUAR, LENCERÍA Y PRENDAS DE PROTECCION.</b>	<b>651.00</b>	
31.73.08.02.001	VESTUARIO Y LENCERIA	0.00	
31.73.08.02.002	PRENDAS DE PROTECCION	651.00	
31.73.08.04	MATERIALES DE OFICINA	3,800.30	
31.73.08.05	MATERIAL DE ASEO	0.00	
31.73.08.99	OTROS DE USO Y CONSUMO	0.00	
<b>31.73.14</b>	<b>BIENES MUEBLES NO DEPRECIABLES</b>		
31.73.14.06	HERRAMIENTAS Y EQUIPOS MENORES	5,270.00	

<b>32.77</b>	<b>OTROS GASTOS</b>		<b>0.00</b>
<b>32.77.01</b>	<b>OTROS IMPUESTOS, TASAS, Y CONTRIBUCIONES</b>		
31.77.02.01	SEGUROS		
<b>31.8</b>	<b>GASTOS DE CAPITAL</b>		<b>9,720.00</b>
<b>31.84</b>	<b>ACTIVOS DE LARGA DURACION</b>		
<b>31.84.01</b>	<b>BIENES MUEBLES</b>	<b>9,720.00</b>	
31.84.01.03	MOBILIARIOS	2,120.00	
31.84.01.04	MAQUINARIAS Y EQUIPOS	3,000.00	
31.84.01.06	HERRAMIENTAS		
31.84.01.07	EQUIPOS, SISTEMAS Y PAQ, INFORM.	4,600.00	
32.97.01	<b>DEUDA FLOTANTE</b>		<b>250,000.00</b>
32.97.01.01	<b>CUENTAS POR PAGAR POR CONTRATACION DE ESTUDIOS</b>	250,000.00	
31.97.01.01.01	CONSULTORIA PARA ESTUDIOS Y DISEÑOS CENTRO DE SALUD TIPO B	170,000.00	
31.97.01.01.02	CONSULTORIA FOMENTO Y REACTIVACIÓN PRODUCTIVA CANTÓN CUYABENO	80,000.00	
	<b>TOTAL DEL PROGRAMA</b>	<b>\$</b>	<b>762,912.45</b>

**PROGRAMA 31. PLANIFICACION URBANA Y RURAL****PROGRAMA  
31.1  
PLANIFICACION URBANA Y RURAL**

<b>PARTIDA</b>	<b>DENOMINACION</b>	<b>PARCIAL</b>
<b>31.5</b>	<b>EGRESOS CORRIENTES</b>	
<b>31.51</b>	<b>EGRESOS EN PERSONAL</b>	<b>299,788.45</b>
<b>31.51.01</b>	<b>REMUNERACIONES BASICAS</b>	<b>220,881.12</b>
31.51.01.01	SUELDOS	0.00
31.51.01.05	1 REMUNERACIONES UNIFICADAS	197,153.28
31.51.01.06	SALARIOS UNIFICADOS	23,727.84
<b>31.51.02</b>	<b>REMUNERACIONES COMPLEMENTAR</b>	<b>24,586.76</b>
31.51.02.03	1 DECIMOTERCER SUELDO	18,406.76
31.51.02.04	1 DECIMOCUARTO SUELDO	6,180.00
<b>31.51.03</b>	<b>REMUNERACIONES TEMPORALES</b>	<b>3,643.20</b>
31.51.03.04	COMPENSACION POR TRANSPORTE	475.20
31.51.03.06	ALIMENTACION	3,168.00
<b>31.51.04</b>	<b>SUBSIDIOS</b>	<b>863.12</b>
31.51.04.01	POR CARGAS FAMILIARES	288.00
31.51.04.08	SUBSIDIO DE ANTIGÜEDAD	575.12
31.51.04.99	1 OTROS SUBSIDIOS	0.00
<b>31.51.05</b>	<b>REMUNERACIONES TEMPORALES</b>	<b>0.00</b>
31.51.05.06	1 LICENCIA REMUNERADA	0.00
31.51.05.07	1 HONORARIOS	0.00
31.51.05.09	1 HORAS EXTRAORDINARIAS Y SUPLEMENT	0.00
21.51.05.10	SRVICIOS PERSONALES POR CONTRATO	
31.51.05.12	SUBROGACION	0.00
<b>31.51.06</b>	<b>APORTES PATRONALES A LA SEGURIDAD SOCIAL</b>	<b>48,814.25</b>
31.51.06.01	1 APORTE PATRONAL	28,507.49
31.51.06.02	1 FONDOS DE RESERVA	20,306.76
<b>31.51.07</b>	<b>INDEMNIZACIONES</b>	<b>1,000.00</b>
31.51.07.07	COMPENSACION POR VACACIONES NO GOZADAS C/F	1,000.00
<b>31.71</b>	<b>EGRESOS EN PERSONAL PARA INVERSION</b>	

31.71.05.10		SERVICIOS PERSONALES POR CONTRATO	22,800.00
<b>31.71.02</b>		<b>REMUNERACIONES COMPLEMENTARIAS</b>	<b>0</b>
31.71.02.03	1	DECIMOTERCER SUELDO	1,900.00
31.71.02.04	1	DECIMOCUARTO SUELDO	824.00
<b>31.71.06</b>		<b>APORTES PATRONALES A LA SEGURIDAD SOCIAL</b>	
31.71.06.01	1	APORTE PATRONAL	0.00
31.71.06.02	1	FONDOS DE RESERVA	0.00
<b>31.51.07</b>		<b>INDEMNIZACIONES</b>	
31.51.07.07		COMPENSACION POR VACACIONES NO GOZADAS C/F	2,500.00
<b>31.73</b>		<b>BIENES Y SERVICIOS PARA INVERSION</b>	
<b>31.73.01</b>		<b>SERVICIOS BASICOS</b>	<b>5,200.00</b>
31.73.01.04		ENERGIA ELECTRICA	4,200.00
31.73.01.05		TELECOMUNICACIONES	1,000.00
<b>31.73.02</b>		<b>SERVICIOS GENERALES</b>	<b>6,000.00</b>
31.73.02.01		TRANSPORTE DE PERSONAL	0.00
31.73.02.04		EDISION, IMPRESIÓN, REPRODUCCION, PUBLICACIONES, SUSCRIPCIONES, FOTOCOPIADO, TRADUCCION	3,500.00
31.73.02.99	3	OTROS SERVICIOS GENERALES	2,500.00
<b>31.73.03</b>		<b>TRASLAD.INSTAL.VIAT.Y SUBSISTENC</b>	<b>0.00</b>
31.73.03.01	3	PASAJES AL INTERIOR	0.00
31.73.03.03	3	VIATICOS Y SUBSISTENCIAS EN EL INTERIOR	0.00
<b>31.73.04</b>		<b>INSTALACIÓN MANTENIM. Y REPAR</b>	<b>10,600.00</b>
31.73.04.02	3	EDIFICIOS, LOCALES, RESIDENCIAS Y CABLEADO ESTRUCTURADO-CENTRO FISIOTERAPIA	6,400.00
31.73.04.03	3	MOBILIARIOS	200.00
31.73.04.04	3	MAQUINARIA Y EQUIPOS	4,000.00
<b>31.73.05</b>		<b>ARRENDAMIENTO DE BIENES</b>	<b>0.00</b>
31.73.5.004		MAQUINARIA Y EQUIPOS	0.00
31.73.05.00	3	VEHÍCULOS	0.00
<b>31.73.06</b>		<b>CONTRATACIONES DE ESTUD, INVEST, Y SERV. TECNICOS ESPECIALIZADOS</b>	<b>141,358.70</b>
31.73.06.05.01		ACTUALIZACIÓN DEL CATASTRO DE PATENTES E IMPUESTO AL RODAJE	6,000.00
31.73.06.05.02		ACTUALIZACIÓN DE LA VALORACIÓN DEL SUELO URBANO Y RURAL DEL CATASTRO PREDIAL	50,000.00
31.73.06.05.03		DENSIFICACIÓN DE LA RED GEODÉSICA Y LEVANTAMIENTO TOPOGRÁFICO MANZANERO EN EL NUEVO SISTEMA DE COORDENADAS WGS84	39,000.00
31.73.06.05.06		ELABORACIÓN DEL PLAN DE GESTIÓN DE RIESGOS	42,358.70
31.73.06.06		HONORARIOS POR CONTRATOS CIVILES DE SERVICIOS	4,000.00
<b>31.73.07</b>		<b>GASTOS EN INFORMÁTICA</b>	<b>1,000.00</b>

31.73.07.04	3	MANTENIMIENTO DE SISTEMAS INFORMÁTICOS	1,000.00
<b>31.73.08</b>		<b>BIENES DE USO Y CONSUMO DE INVERSION</b>	
31.73.08.01		ALIMENTOS Y BEBIDAS	1,500.00
31.73.08.02	3	<b>VESTUAR, LENCERÍA Y PRENDAS DE PROTECCION.</b>	<b>651.00</b>
31.73.08.02.00		VESTUARIO Y LENCERIA	0.00
31.73.08.02.00		PRENDAS DE PROTECCION	651.00
31.73.08.04	3	MATERIALES DE OFICINA	3,800.30
31.73.08.05	3	MATERIAL DE ASEO	0.00
31.73.08.99	3	OTROS DE USO Y CONSUMO	0.00
<b>31.73.14</b>		<b>BIENES MUEBLES NO DEPRECIABLES</b>	
31.73.14.06		HERRAMIENTAS Y EQUIPOS MENORES	5,270.00
<b>32.77</b>		<b>OTROS GASTOS</b>	
<b>32.77.01</b>		<b>OTROS IMPUESTOS, TASAS, Y CONTRIBUCIONES</b>	
31.77.02.01		SEGUROS	
<b>31.8</b>		<b>GASTOS DE CAPITAL</b>	
<b>31.84</b>		<b>ACTIVOS DE LARGA DURACION</b>	
<b>31.84.01</b>		<b>BIENES MUEBLES</b>	<b>9,720.00</b>
31.84.01.03	4	MOBILIARIOS	2,120.00
31.84.01.04	4	MAQUINARIAS Y EQUIPOS	3,000.00
31.84.01.06	4	HERRAMIENTAS	
31.84.01.07	4	EQUIPOS, SISTEMAS Y PAQ,INFORM.	4,600.00
32.97.01		<b>DEUDA FLOTANTE</b>	
32.97.01.01		<b>CUENTAS POR PAGAR POR CONTRATACION DE ESTUDIOS</b>	250,000.00
31.97.01.01.01		CONSULTORIA PARA ESTUDIOS Y DISEÑOS CENTRO DE SALUD TIPO B	170,000.00
31.97.01.01.02		CONSULTORIA FOMENTO Y REACTIVACIÓN PRODUCTIVA CANTÓN CUYABENO	80,000.00
		<b>TOTAL DEL PROGRAMA</b>	\$

PARTIDA	DENOMINACION	PARCIAL	ASIG. ANUAL
<b>31.5</b>	<b>EGRESOS CORRIENTES</b>		<b>299,788.45</b>
<b>31.51</b>	<b>EGRESOS EN PERSONAL</b>	<b>299,788.45</b>	
<b>31.51.01</b>	<b>REMUNERACIONES BASICAS</b>	<b>220,881.12</b>	
31.51.01.01	SUELDOS	0.00	
31.51.01.05	REMUNERACIONES UNIFICADAS	197,153.28	
31.51.01.06	SALARIOS UNIFICADOS	23,727.84	
<b>31.51.02</b>	<b>REMUNERACIONES COMPLEMENTAR</b>	<b>24,586.76</b>	
31.51.02.03	DECIMOTERCER SUELDO	18,406.76	
31.51.02.04	DECIMOCUARTO SUELDO	6,180.00	
<b>31.51.03</b>	<b>REMUNERACIONES TEMPORALES</b>	<b>3,643.20</b>	

31.51.03.04	COMPENSACION POR TRANSPORTE	475.20	
31.51.03.06	ALIMENTACION	3,168.00	
<b>31.51.04</b>	<b>SUBSIDIOS</b>	<b>863.12</b>	
31.51.04.01	POR CARGAS FAMILIARES	288.00	
31.51.04.08	SUBSIDIO DE ANTIGÜEDAD	575.12	
31.51.04.99	OTROS SUBSIDIOS	0.00	
<b>31.51.05</b>	<b>REMUNERACIONES TEMPORALES</b>	<b>0.00</b>	
31.51.05.06	LICENCIA REMUNERADA	0.00	
31.51.05.07	HONORARIOS	0.00	
31.51.05.09	HORAS EXTRAORDINARIAS Y SUPLEMENT	0.00	
21.51.05.10	SRVICIOS PERSONALES POR CONTRATO		
31.51.05.12	SUBROGACION	0.00	
<b>31.51.06</b>	<b>APORTES PATRONALES A LA SEGURIDAD SOCIAL</b>	<b>48,814.25</b>	
31.51.06.01	APORTE PATRONAL	28,507.49	
31.51.06.02	FONDOS DE RESERVA	20,306.76	
<b>31.51.07</b>	<b>INDEMNIZACIONES</b>	<b>1,000.00</b>	
31.51.07.07	COMPENSACION POR VACACIONES NO GOZADAS C/F	1,000.00	
<b>31.71</b>	<b>EGRESOS EN PERSONAL PARA INVERSION</b>		28,024.00
31.71.05.10	SERVICIOS PERSONALES POR CONTRATO	22,800.00	
<b>31.71.02</b>	<b>REMUNERACIONES COMPLEMENTARIAS</b>		
31.71.02.03	DECIMOTERCER SUELDO	1,900.00	
31.71.02.04	DECIMOCUARTO SUELDO	824.00	
<b>31.71.06</b>	<b>APORTES PATRONALES A LA SEGURIDAD SOCIAL</b>		
31.71.06.01	APORTE PATRONAL	0.00	
31.71.06.02	FONDOS DE RESERVA	0.00	
<b>31.51.07</b>	<b>INDEMNIZACIONES</b>		
31.51.07.07	COMPENSACION POR VACACIONES NO GOZADAS C/F	2,500.00	
<b>31.73</b>	<b>BIENES Y SERVICIOS PARA INVERSION</b>		164,158.70
<b>31.73.01</b>	<b>SERVICIOS BASICOS</b>	<b>5,200.00</b>	
31.73.01.04	ENERGIA ELECTRICA	4,200.00	
31.73.01.05	TELECOMUNICACIONES	1,000.00	
<b>31.73.02</b>	<b>SERVICIOS GENERALES</b>	<b>6,000.00</b>	
31.73.02.01	TRANSPORTE DE PERSONAL	0.00	
31.73.02.04	EDISION, IMPRESIÓN, REPRODUCCION, PUBLICACIONES, SUSCRIPCIONES, FOTOCOPIADO, TRADUCCION	3,500.00	
31.73.02.99	OTROS SERVICIOS GENERALES	2,500.00	
<b>31.73.03</b>	<b>TRASLAD.INSTAL.VIAT.Y SUBSISTENC</b>	<b>0.00</b>	
31.73.03.01	PASAJES AL INTERIOR	0.00	
31.73.03.03	VIATICOS Y SUBSISTENCIAS EN EL INTERIOR	0.00	
<b>31.73.04</b>	<b>INSTALACIÓN MANTENIM. Y REPAR</b>	<b>10,600.00</b>	
31.73.04.02	EDIFICIOS, LOCALES, RESIDENCIAS Y CABLEADO ESTRUCTURADO-CENTRO FISIOTERAPIA	6,400.00	

31.73.04.03	MOBILIARIOS	200.00	
31.73.04.04	MAQUINARIA Y EQUIPOS	4,000.00	
<b>31.73.05</b>	<b>ARRENDAMIENTO DE BIENES</b>	<b>0.00</b>	
31.73.5.004	MAQUINARIA Y EQUIPOS	0.00	
31.73.05.005	VEHÍCULOS	0.00	
<b>31.73.06</b>	<b>CONTRATACIONES DE ESTUD, INVEST, Y SERV. TECNICOS ESPECIALIZADOS</b>	<b>141,358.70</b>	
31.73.06.05.0	ACTUALIZACIÓN DEL CATASTRO DE PATENTES E IMPUESTO AL RODAJE	6,000.00	
1			
31.73.06.05.0	ACTUALIZACIÓN DE LA VALORACIÓN DEL SUELO URBANO Y RURAL DEL CATASTRO PREDIAL	50,000.00	
2			
31.73.06.05.0	DENSIFICACIÓN DE LA RED GEODÉSICA Y LEVANTAMIENTO TOPOGRÁFICO MANZANERO EN EL NUEVO SISTEMA DE COORDENADAS WGS84	39,000.00	
3			
31.73.06.05.0	ELABORACIÓN DEL PLAN DE GESTIÓN DE RIESGOS	42,358.70	
6			
31.73.06.06	HONORARIOS POR CONTRATOS CIVILES DE SERVICIOS	4,000.00	
<b>31.73.07</b>	<b>GASTOS EN INFORMÁTICA</b>	<b>1,000.00</b>	
31.73.07.04	MANTENIMIENTO DE SISTEMAS INFORMÁTICOS	1,000.00	
<b>31.73.08</b>	<b>BIENES DE USO Y CONSUMO DE INVERSION</b>		<b>11,221.30</b>
31.73.08.01	ALIMENTOS Y BEBIDAS	1,500.00	
31.73.08.02	VESTUAR, LENCERÍA Y PRENDAS DE PROTECCION.	<b>651.00</b>	
31.73.08.02.001	VESTUARIO Y LENCERIA	0.00	
31.73.08.02.002	PRENDAS DE PROTECCION	651.00	
31.73.08.04	MATERIALES DE OFICINA	3,800.30	
31.73.08.05	MATERIAL DE ASEO	0.00	
31.73.08.99	OTROS DE USO Y CONSUMO	0.00	
<b>31.73.14</b>	<b>BIENES MUEBLES NO DEPRECIABLES</b>		
31.73.14.06	HERRAMIENTAS Y EQUIPOS MENORES	5,270.00	
<b>32.77</b>	<b>OTROS GASTOS</b>		0.00
<b>32.77.01</b>	<b>OTROS IMPUESTOS, TASAS, Y CONTRIBUCIONES</b>		
31.77.02.01	SEGUROS		
<b>31.8</b>	<b>GASTOS DE CAPITAL</b>		<b>9,720.00</b>
<b>31.84</b>	<b>ACTIVOS DE LARGA DURACION</b>		
<b>31.84.01</b>	<b>BIENES MUEBLES</b>	<b>9,720.00</b>	
31.84.01.03	MOBILIARIOS	2,120.00	
31.84.01.04	MAQUINARIAS Y EQUIPOS	3,000.00	
31.84.01.06	HERRAMIENTAS		
31.84.01.07	EQUIPOS, SISTEMAS Y PAQ,INFORM.	4,600.00	
<b>32.97.01</b>	<b>DEUDA FLOTANTE</b>		<b>250,000.00</b>
32.97.01.01	CUENTAS POR PAGAR POR CONTRATACION DE ESTUDIOS	250,000.00	

31.97.01.01.0 1	CONSULTORIA PARA ESTUDIOS Y DISEÑOS CENTRO DE SALUD TIPO B	170,000.00	
31.97.01.01.0 2	CONSULTORIA FOMENTO Y REACTIVACIÓN PRODUCTIVA CANTÓN CUYABENO	80,000.00	
	<b>TOTAL DEL PROGRAMA</b>	\$	<b>762,912.45</b>

**PROGRAMA 32.1 GESTION AMBIENTAL**

<b>PARTIDA</b>	<b>DENOMINACION</b>	<b>PARCIAL</b>	<b>ASIG. ANUAL</b>
<b>32.7</b>	<b>EGRESOS CORRIENTES</b>		423645.42
<b>32.71</b>	<b>EGRESOS EN PERSONAL</b>	<b>423,645.42</b>	
<b>32.71.01</b>	<b>REMUNERACIONES BASICAS</b>	<b>196,648.32</b>	
<b>32.71.01.01</b>	SUELDOS	0.00	
32.71.01.02	SALARIOS	0.00	
32.71.01.05	REMUNERACIONES UNIFICADAS	100,377.12	
32.71.01.06	SALARIOS UNIFICADOS	96,271.20	
<b>32.71.02</b>	<b>REMUNERACIONES COMPLEMENTARIAS</b>	<b>31,541.36</b>	
32.71.02.03	DECIMOTERCER SUELDO	20,417.36	
32.71.02.04	DECIMOCUARTO SUELDO	11,124.00	
<b>32.71.03</b>	<b>REMUNERACIONES COMPENSATORIAS</b>	<b>14,572.80</b>	

32.71.03.04	COMPENSACION POR TRANSPORTE	1,900.80	
32.71.03.06	ALIMENTACION	12,672.00	
<b>32.71.04</b>	<b>SUBSIDIOS</b>	<b>1,738.37</b>	
32.71.04.01	POR CARGAS FAMILIARES	487.00	
32.71.04.08	SUBSIDIO DE ANTIGÜEDAD	1,251.37	
32.71.04.99	OTROS SUBSIDIOS	0.00	
<b>32.71.05</b>	<b>REMUNERACIONES TEMPORALES</b>	<b>50860.00</b>	
32.71.05.06	LICENCIA REMUNERADA	0.00	
32.71.05.07	HONORARIOS	0.00	
32.71.05.09	HORAS EXTRAORDINARIAS Y SUPLEMENT	1,000.00	
32.71.05.10	SERVICIOS PERSONALES POR CONTRATO	48,360.00	
32.71.05.12	SUBROGACION	1,500.00	
<b>32.71.06</b>	<b>APORTES PATRONALES A LA SEGURIDAD SOCIAL</b>	<b>49,669.47</b>	
32.71.06.01	APORTE PATRONAL	29,252.11	
32.71.06.02	FONDOS DE RESERVA	20,417.36	
<b>32.71.07</b>	<b>INDEMNIZACIONES</b>	<b>78,615.10</b>	
32.71.07.04	COMPENSACION POR DESAHUCIO	4,753.10	
32.71.07.06	BENEFICIO POR JUBILACION	71,862.00	
32.1.07.07	COMPENSACION POR VACACIONES NO GOZADAS C/F	2,000.00	
32.51.07.10	POR COMPRA DE RENUNCIA	0.00	
32.73	<b>BIENES Y SERVICIOS PARA INVERSION</b>		<b>119,427.97</b>
<b>32.73.01</b>	<b>SERVICIOS BASICOS</b>	<b>3,000.00</b>	
32.73.01.04	ENERGIA ELECTRICA	2,500.00	
32.73.01.05	TELECOMUNICACIONES	500.00	
<b>32.73.02</b>	<b>SERVICIOS GENERALES</b>	<b>0.00</b>	
32.73.02.01	TRANSPORTE DE PERSONAL		
32.73.02.04	EDICIÓN, IMPRESIÓN, REPRODUCCION, PUBLICIDAD COTOCOPIADOS ETC.		
32.73.02.07	DIFUSION, INFORMACION Y PUBLICIDAD		
32.73.02.12	INVESTIGACIONES PROFESIONALES Y EXSAM DE LABORAT	0.00	
32.73.02.49	EVENTOS PUBLICOS PROMOCIONALES	0.00	
32.73.02.99	OTROS SERVICIOS GENERALES	0.00	
<b>32.73.03</b>	<b>TRASLAD.INSTAL.VIAT.Y SUBSISTENC</b>	<b>500.00</b>	
32.73.03.01	PASAJES AL INTERIOR	0.00	
32.73.03.03	VIATICOS Y SUBSISTENCIAS EN EL INTERIOR	500.00	
<b>32.73.04</b>	<b>INSTALACIÓN MANTENIM. Y REPARACION</b>	<b>40,000.00</b>	
32.73.04.03	MOBILIARIOS	0.00	
32.73.04.04	MAQUINARIA Y EQUIPOS	21,000.00	
32.73.04.05	VEHICULOS (instalacion, mantenimiento y reparación)	19,000.00	

32.73.04.99	OTRAS INSTALAC. MATENIM. Y REPARAC	0.00	
<b>32.73.05</b>	<b>ARRENDAMIENTO DE BIENES</b>	<b>0.00</b>	
32.73.05.04	MAQUINARIA Y EQUIPOS	0.00	
32.73.05.05	VEHÍCULOS	0.00	
<b>32.73.06</b>	<b>CONTRATACIONES DE ESTUD.E INVESTIGACIONES, Y SERVICIOS TECNICOS ESPECIALIZADOS</b>	<b>75,927.97</b>	
32.73.06.05.02	SERVICIO DE AUDITORIA	32,000.00	
32.73.06.05.03	AUDITORIAS DE LIBRES APROVECHAMIENTOS	10,000.00	
32.73.06.05.04	FISCALIZACION E ISNPECIONES TECNICAS	0.00	
32.73.06.09	INVESTIGACIONES PROFESIONALES Y ANALISIS DE LABORATORIO	33,927.97	
32.73.06.05.12	CAPACITACION A SERVIDORES PUBLICOS	0.00	
<b>32.73.07</b>	<b>GASTOS EN INFORMÁTICA</b>	<b>0.00</b>	
32.73.07.04	MANTENIMIENTO DE SISTEMAS INFORMÁTICOS		
<b>32.73.08</b>	<b>BIENES DE USO Y CONSUMO DE INVERSION</b>		<b>36,160.00</b>
32.73.08.01	ALIMENTOS Y BEBIDAS		
32.73.08.02	<b>VESTUAR, LENCERÍA Y PRENDAS DE PROTECION</b>		
32.73.08.02.01	VESTUARIO Y LENCERIA	2,500.00	
32.73.08.02.02	PRENDAS DE PROTECCION	6,500.00	
32.73.08.04	MATERIALES DE OFICINA	660.00	
32.73.08.05	MATERIAL DE ASEO	4,000.00	
<b>32.73.08.11</b>	<b>INSUMOS BIENES MATERIAL Y SUMINISTROS PARA LA CONSTRUCCION, ELECTRICOS, PLOMERIA, CRPINTERIA, SEÑAL VIAL, NAVEG Y CONTRA INCENDIOS</b>	<b>0.00</b>	
32.73.08.11.01	INSUMOS BIENES MATERIAL Y SUMINISTROS PARA LA CONSTRUCCION, ELECTRICOS, PLOMERIA, CRPINTERIA, SEÑAL VIAL, NAVEG Y CONTRA INCENDIOS	6,400.00	
32.73.08.11.04	PROYECTO DE COMPENSACION PETROLERA COMUNIDAD PERLA DEL ORIENTE (DONACIONES CIAS PETROLERAS	0.00	
32.73.08.13	REPUESTOS Y ACCESORIOS	2,800.00	
32.73.08.19	ADQUISICION DE INSUMOS QUIMICOS Y ORGANICOS	13,300.00	
<b>31.73.14</b>	<b>BIENES MUEBLES NO DEPRECIABLES</b>	<b>6,400.00</b>	
32.73.14.06	HERRAMIENTAS Y EQUI9POS MENORES	6,400.00	
<b>32.77</b>	<b>OTROS GASTOS</b>	<b>0.00</b>	<b>15,180.00</b>
<b>32.77.01</b>	<b>OTROS IMPUESTOS, TASAS, Y CONTRIBUCIONES</b>	<b>2,400.00</b>	
32.77.01.99	OTROS IMPUESTOS, TASAS, Y CONTRIBUCIONES	2,400.00	
<b>32.7.02</b>	<b>SEGUROS, GASTOS, FINANCIEROS Y OTROS GASTOS</b>	<b>18,780.00</b>	
32.77.02.01	SEGUROS	18,780.00	
<b>32.8</b>	<b>GASTOS DE CAPITAL</b>		

<b>32.84</b>	<b>ACTIVOS DE LARGA DURACION</b>		<b>31,500.00</b>
<b>32.84.01</b>	<b>BIENES MUEBLES</b>	<b>31,500.00</b>	
32.84.01.03	MOBILIARIOS	1,500.00	
<b>32.84.01.04</b>	<b>MAQUINARIA Y EQUIPOS (de larga duración)</b>	<b>30,000.00</b>	
32.84.01.05	VEHICULOS	0.00	
32.84.01.06	HERRAMIENTAS	0.00	
32.84.01.07	EQUIPOS SISTEMAS Y PAQUETES INFORMATICOS		
32.84.01.11	PARTES Y REPUESTOS	0.00	
32.97.01	<b>DEUDA FLOTANTE</b>		<b>119,815.19</b>
32.97.01.01	<b>CUENTAS POR PAGAR POR CONTRATACION DE ESTUDIOS</b>	119,815.19	
32.97.01.01.01	AUDITORIA AMBIENTAL DE CUMPLIMIENTO DEL RELLENO SANITARIO DEL PERIODO 2014 - 2016	23,000.00	
32.97.01.01.03	AUDITORIA AMBIENTAL DE CUMPLIMIENTO AL PLAN DE MANEJO AMBIENTAL DEL CAMAL MUNICIPAL DEL PERIODO MARZO 2015 - MRZO 2017	20,519.99	
32.97.01.01.04	AUDITORIA AMBIENTAL DE CUMPLIMIENTO DEL RELLENO SANITARIO DEL PERIODO	40,000.00	
32.97.01.01.08	AUDITORIA MINERA A LOS INFORMES DE PRODUCCION AREAS LIBRE APROVECHAMIENTO	6,500.00	
32.97.01.01.05	MONITOREA AMBIENTAL II SEMESTRE DEL AÑO 2021 DEL CAMAL MUNICIPAL Y RELLENO SANITARIO	15,000.00	
32.97.01.01.06			
32.97.01.01.07	MONITOREO AMBIENTAL I SEMESTRE DEL AÑO 2020 DEL CAMAL MUNICIPAL Y RELLENO SANITARIO	14,795.20	
	<b>TOTAL DEL PROGRAMA</b>	<b>\$</b>	<b>745,728.58</b>

## PROGRAMA 33.1 SERVICIOS DE AGUA POTABLE Y ALCANTARRILLADO

PARTIDA	DENOMINACION	PARCIAL	ASIG. ANUAL
<b>33.5</b>	<b>EGRESOS CORRIENTES</b>		255,203.45
<b>33.51</b>	<b>EGRESOS EN PERSONAL</b>	<b>255,203.45</b>	
<b>33.51.01</b>	<b>REMUNERACIONES BASICAS</b>	<b>142,231.92</b>	
<b>33.51.01.01</b>	<b>SUELDOS</b>	0.00	
33.51.01.02	SALARIOS	0.00	
33.51.01.05	REMUNERACIONES UNIFICADAS	26,544.00	
33.51.01.06	SALARIOS UNIFICADOS	115,687.92	
<b>33.51.02</b>	<b>REMUNERACIONES COMPLEMENTARIAS</b>	<b>23,678.66</b>	
33.51.02.03	DECIMOTERCER SUELDO	14,202.66	
33.51.02.04	DECIMOCUARTO SUELDO	9,476.00	
<b>33.51.03</b>	<b>REMUNERACIONES COMPENSATORIAS</b>	<b>19,430.40</b>	
33.51.03.04	COMPENSACION POR TRANSPORTE	2,534.40	
33.51.03.06	ALIMENTACION	16,896.00	
33.51.03.13	Compensacion por Cesación de Funciones	0.00	
<b>33.51.04</b>	<b>SUBSIDIOS</b>	<b>1,744.05</b>	
33.51.04.01	POR CARGAS FAMILIARES	384.00	

Tarapoa Av. Principal Teléfonos: 062-360-153/156 Ext. 113/112, Fax: Ext.103

33.51.04.08	SUBSIDIO DE ANTIGÜEDAD	1,360.05	
33.51.04.99	OTROS SUBSIDIOS	0.00	
<b>33.71.05</b>	<b>REMUNERACIONES TEMPORALES</b>	<b>30200.00</b>	
33.71.05.06	LICENCIA REMUNERADA	0.00	
33.71.05.07	HONORARIOS	0.00	
33.71.05.09	HORAS EXTRAORDINARIAS Y SUPLEMENTARIAS	2,000.00	
33.71.05.10	SERVICIOS PERSONALES POR CONTRATO	28,200.00	
33.71.05.12	SUBROGACION	0.00	
<b>33.51.06</b>	<b>APORTES PATRONALES A LA SEGURIDAD SOCIAL</b>	<b>34,918.42</b>	
33.51.06.01	APORTE PATRONAL	20,715.76	
33.51.06.02	FONDOS DE RESERVA	14,202.66	
<b>33.51.07</b>	<b>INDEMNIZACIONES</b>	<b>3,000.00</b>	
33.51.07.02	SUPRESION DE PUESTO	0.00	
3351.07.04	DESAUCIO		
33.51.07.06	BENEFICIOS POR JUBILACION		
33.51.07.07	COMPENSACION POR VACACIONES NO GOZADAS C/F	3,000.00	
33.51.07.09	RENUNCIA VOLUNTARIA	0.00	
33.51.07.10	POR COMPRA DE RENUNCIA	0.00	
33.51.07.99	OTRAS INDEMNIZACIONES	0.00	
33.73	<b>BIENES Y SERVICIOS PARA INVERSION</b>		<b>198,504.76</b>
<b>33.73.01</b>	<b>SERVICIOS BASICOS</b>	<b>48,500.00</b>	
33.73.01.04	ENERGIA ELECTRICA	47,500.00	
33.73.01.05	TELECOMUNICACIONES	1,000.00	
<b>33.73.02</b>	<b>SERVICIOS GENERALES</b>	<b>10,804.76</b>	
33.73.02.01	TRANSPORTE DE PERSONAL		
33.73.02.04	EDICION, IMPRESIÓN, REPRODUCCION Y PUBLICACION	3,700.00	
33.73.02.12	INVESTIGACIONES PROFESIONALES Y EXSAM DE LABORAT	7,104.76	
33.73.02.99	OTROS SERVICIOS GENERALES	0.00	
<b>33.73.03</b>	<b>TRASLAD.INSTAL.VIAT.Y SUBSISTENC</b>	<b>1,500.00</b>	
33.73.03.01	PASAJES AL INTERIOR	500.00	
33.73.03.03	VIATICOS Y SUBSISTENCIAS EN EL INTERIOR	1,000.00	
<b>33.73.04</b>	<b>INSTALACIÓN MANTENIM. Y REPARACION</b>	<b>25,000.00</b>	
33.73.04.04	MAQUINARIA Y EQUIPOS	10,000.00	
33.73.04.05	VEHICULOS	15,000.00	
33.73.04.99	OTRAS INSTALAC. MATENIM. Y REPARAC	0.00	
<b>33.73.05</b>	<b>ARRENDAMIENTO DE BIENES</b>	<b>0.00</b>	
33.73.05.04	MAQUINARIA Y EQUIPOS	0.00	
33.73.05.05	VEHÍCULOS	0.00	
33.73.05.99	OTROS ARRENDAMIENTOS	0.00	
<b>33.73.06</b>	<b>CONTRATACIONES DE ESTUD.E INVESTIGACION</b>	<b>103,700.00</b>	
33.73.06.01.01	CONSULTORIA, ASESORIA E INV. ANALISIS AGUA	20,000.00	
33.73.06.01.02.01	CONSULTORIA, ASESORIA E INV.ESP-DISEÑOS PROYECTOS AP	89,000.00	

33.73.06.05	ESTUDIO Y DIS PROYECTOS- TARIFAS DE COBRO	3,700.00	
<b>33.73.07</b>	<b>GASTOS EN INFORMÁTICA</b>	<b>0.00</b>	
33.73.07.02	ARREND.Y LICEC.DE USO DE PAQ.INFORM.	0.00	
33.73.07.04	MANTENIMIENTO DE SISTEMAS INFORMÁTICOS	0.00	
<b>33.73.08</b>	<b>BIENES DE USO Y CONSUMO DE INVERSION</b>		<b>293,127.75</b>
<b>33.73.08.02</b>	<b>VESTUAR, LENCERÍA Y PRENDAS DE PROTECCION</b>		
33.73.08.02.01	VESTUARIO Y LENCERIA	3,000.00	
33.73.08.02.02	PRENDAS DE PROTECCION	6,373.00	
33.73.08.03	COMBUSTIBLE Y LUBRICANTES	62,000.00	
33.73.08.04	MATERIALES DE OFICINA	2,500.00	
33.73.08.05	MATERIAL DE ASEO	3,000.00	
33.73.08.11	INSUMOS, BIENES, MATERIALES Y SUMINISTROS PARA LA CONSTRUCCION, ELECTRICIDAD, PLOMERIA, CARPINTERIA, SEÑALIZACION VIALO, NAVEGACION Y CONTRA INCENDIOS	136,254.75	
33.73.08.13	REPUESTOS Y ACCESORIOS	15,000.00	
33.73.08.19	ADQUISICION DE INSUMOS QUIMICOS Y ORGANICOS	50,000.00	
<b>33.73.14</b>	<b>BINES MUEBLES NO DEPRECIABLES</b>		
33.73.14.06	HERRAMIENTAS Y EQUIPOS MENORES	15,000.00	
<b>33.75</b>	<b>OBRAS PUBLICAS</b>	<b>7,034,781.11</b>	<b>7,034,781.11</b>
<b>33.75.01</b>	<b>OBRAS DE INFRAESTRUCTURA CTEA 2022</b>	<b>1,516,312.65</b>	
	<b>DE AGUA POTABLE</b>	<b>230,000.00</b>	
33.75.01.01.72	DE AGUA POTABLE-SISTEMA REGIONAL DE AGUA POTABLE PARA LAS COMUNIDADES: LA RAYA, 17 DE ABRIL, ESTRELLA DEL AGUARICO, BUENA FE, PAZ Y BIEN, LA LIBERTAD, POZA HONDA, NUEVA SANTANA	230,000.00	
33.75.01.03.	DE ALCANTARRILLADO	<b>1,286,312.65</b>	
33.75.01.03.72	AMPLIACIÓN Y MANTENIMIENTO DEL SISTEMA DE ALCANTARILLADO SANITARIO DE PAZ Y BIEN	100,000.00	
33.75.01.03.73	CONSTRUCCIÓN DE UNIDADES BÁSICAS SANITARIAS EN LA PARROQUIA TARAPOA	337,024.84	
33.75.01.03.74	CONSTRUCCIÓN DE PISCINAS DE OXIDACIÓN PARA LA PLANTA DE TRATAMIENTO DE AGUAS RESIDUALES DE LA CIUDAD DE TARAPOA, CANTÓN CUYABENO.	270,000.00	
33.75.01.03.75	AMPLIACIÓN DEL ALCANTARILLADO PLUVIAL DE LA CALLE RUBÉN CEVALLOS	169,287.81	

33.75.01.03.76	CONSTRUCCIÓN DEL SISTEMA DE ALCANTARILLADO SANITARIO EN NUEVA SANTA ANA	210,000.00	
33.75.01.03.77	CONSTRUCCIÓN DE UNIDADES BÁSICAS SANITARIAS EN LA COMUNIDAD REY DE LOS ANDES	100,000.00	
33.75.01.03.78	AMPLIACIÓN DEL SISTEMA DE ALCANTARILLADO SANITARIO EN LA PARROQUIA AGUAS NEGRAS	100,000.00	
33.75.01.07	CONSTRUCCIONES Y EDIFICACIONES	0.00	
33.75.01.99	OTRAS OBRAS DE INFRAESTRUCTURA AÑOS ANTERIORES	0.00	
		<b>5,053,901.11</b>	
33.75.01.01.01	DE AGUA POTABLE	2,212,093.21	
33.75.01.01.55	MEJORAMIENTO Y AMPLIACION DE LOS SITEMAS REGIONALES DE AGUA PTABLE PARA LAS COMUNIDADES DE PUERTO SINAI, SOTOSIAYA, WAUAIA, REY DE LOS ANDES 26 DE JUNIO Y LAS PALMAS (BED)	320,000.00	
33.75.01.01.12	CONSTRUCCION DEL SISTEMA DE CAPTACION AGUA POTABLE CANTON CUYABENO COMUNIDAD SANTA ELENA	80,000.00	
33.75.01.01.09	CONSTRUCCION DE LA NUEVA PLANTA DE TRATAMIENTO DE AGUA POTABLE EN EL SECTOR LA LAGUNA	1,008,198.21	
33.75.01.01.01	SISTEMA DE AGUA POTABLE PARA LA COMUNIDAD CHARAPO	78400.00	
33.75.01.01.02	AMPLIACION DE LAS REDES DE AGUA POTABLE EN LAS COMUNIDADES PUENTE CACHIRRI Y MARIAN 10 PARROQUI AGUAS NEGRAS	80000.00	
33.75.01.01.03	SISTEMA REGIONAL DE AGUA POTABLE PRTO SINAI, BELLA MARIA, PERLA DEL ORIENTE, TIGRE GRANDE,CENTRO UNION Y LOS ANGELES	218400.00	
33.75.01.01.04	DOTACION DE AGUA POTABLE PARA LA COMUNIDAD TEAIWA, PARROQUIA TARAPOA	100000.00	
33.75.01.01.05	DOTACION DE AGUA POTABLE PARA LA COMUNIDAD DE SEOKAEYA DE LA PARROQUIA AGUAS NEGRAS	78170.00	
33.75.01.01.06	DOTACION DE AGUA POTABLE PARA LA COMUNIDAD DE TARABEAYA DE LA PARROQUIA AGUAS NEGRAS	78170.00	
33.75.01.01.07	SISTEMA REGIONAL DE AGUA POTABLE 17 DE ABRIL, NUEVA SANTANA, POZA ONDA, LA RAYA, JESUS DEL GRAN PODER, ESTRELLA DEL AGUARICO, BUENA FE Y PAZ Y BIEN - CUYABENO	170755.00	
33.75.01.03	DE ALCANTARRILLADO	2870807.90	

33.75.01.03.08	ALCANTARRILLADO PLUVIAL DESDE LA CALLE BLAS ENCARNACION HASTA EL BARRIO LOS DELFINES PARROQUIA TARAPOA	298225.00	
33.75.01.03.71	CONSTRUCCION DEL ALCANTARRILLADO SANITARIO Y PLANTA DE TRATAMIENTO DE LA COMUNIDAD LOS ANGELES	155960.00	
33.75.01.03.12	CONSTRUCCION SISTEMA ALCANTARRILLADO SANITARIO Y EDAR CENTRO UNION, LAS MERCEDES Y FUERZAS UNIDAS	1270033.30	
33.75.01.03.05	AMPLIACION RED RECOLECCION ALCANTARRILLADO SANITARIO CALLE FARAHON PARROQUIA AGUA NEGRAS-CUYABENO	75000.00	
33.75.01.03.11	CONSTRUCCION DEL ALCANTARRILLADO PLUVIAL BARIO EL PARAISO - TARAPOA	1042589.60	
<b>33.75.05</b>	<b>MANTENIMIENTO Y REPARACIONES</b>	<b>464,567.35</b>	
<b>33.75.05.01</b>	<b>EN OBRAS DE INFRAESTRUCTURA</b>		
33.75.05.01.01, 01	EN OBRAS DE INFRAESTRUCTURA 2021	268,880.00	
33.75.05.01.01, 02	EN OBRAS DE INFRAESTRUCTURA 2022	195,687.35	
33.75.05.01.01, 03	ADESCENTAMIENTO Y PINTURA CASSETAS DE SISTEMAS DE AGUA EN VARIAS COMUNIDADES	32000.00	
33.75.05.01.01, 04	MANTENIMIENTOS SIETEMA DE AGUA POTABLE EN LA PARROQUIA AGUAS NEGRAS	52631.27	
33.75.05.01.01, 05	MANTENIMIENTO DE ALCANTARRILLADO PLUVIAL Y SANITARIO EN LA PARROQUIA CUYABENO	111056.08	
	<b>OBRAS DE INFRAESTRUCTURA DE AGUA POTSABLE Y ALCANTARRILLADO DE ARRASTRE 2018 - 2020</b>	<b>1,712,000.00</b>	
<b>33.75.99</b>	<b>ASIGNACIONES A DISTRIBUIR</b>		
33.75.01	ASIGNACIONES A DISTRIBUIR PARA OBRAS PUBLICAS	<b>0.00</b>	
<b>33.77</b>	<b>OTROS GASTOS</b>		
<b>33.57.02</b>	<b>SEGUROS, COSTOS FINANCIEROS Y OTROS GASTOS</b>		<b>15,000.00</b>
32.77.02.01	SEGUROS	15,000.00	
<b>33.8</b>	<b>GASTOS DE CAPITAL</b>		<b>60,000.00</b>
<b>33.84</b>	<b>ACTIVOS DE LARGA DURACION</b>		
<b>33.84.01</b>	<b>BIENES MUEBLES</b>	<b>60,000.00</b>	
33.84.01.03	MOBILIARIOS		
33.84.01.04	MAQUINARIAS Y EQUIPOS		
33.84.01.05	VEHICULOS	60,000.00	
33.84.01.06	HERRAMIENTAS		
33.84.01.07	EQUIPOS SISTEMAS Y PAQUETES INFORMATICOS		

33.84.01.11	PARTES Y REPUESTOS		
	<b>TOTAL DEL PROGRAMA</b>	\$	<b>7,856,617.07</b>

## PROGRAMA 36 OBRAS PUBLICAS.

PARTIDA	DENOMINACION	PARCIAL	ASIG. ANUAL
<b>36.5</b>	<b>EGRESOS CORRIENTES</b>		<b>574,235.12</b>
<b>36.51</b>	<b>GASTOS EN PERSONAL</b>	<b>574235.12</b>	
<b>36.51.01</b>	<b>REMUNERACIONES BASICAS</b>	<b>317973.60</b>	
36.51.01.02	SALARIOS	0.00	
36.51.01.01	SUELDOS	0.00	
36.51.01.05	REMUNERACIONES UNIFICADAS	52217.28	
36.51.01.06	SALARIOS UNIFICADOS	265756.32	
<b>36.51.02</b>	<b>REMUNERACIONES COMPLEMENTAR</b>	<b>46121.08</b>	
36.51.02.03	DECIMOTERCER SUELDO	30053.08	
36.51.02.04	DECIMOCUARTO SUELDO	16068.00	
<b>36.51.03</b>	<b>REMUNERACIONES COMPENSATORIAS</b>	<b>36432.00</b>	
36.51.03.04	COMPENSACION POR TRANSPORTE	4752.00	
36.51.03.06	ALIMENTACION	31680.00	
36.51.03.13	COMPENSACION POR CESACION DE FUNCIONES	0.00	

<b>36.51.04 SUBSIDIOS</b>	<b>5188.65</b>	
36.51.04.01 POR CARGAS FAMILIARES	1392.00	
36.51.04.08 SUBSIDIO DE ANTIGÜEDAD	3796.65	
36.51.04.99 OTROS SUBSIDIOS	0.00	
<b>36.51.05 REMUNERACIONES TEMPORALES</b>	<b>43663.36</b>	
36.51.05.06 LICENCIA REMUNERADA	0.00	
36.51.05.07 HONORARIOS	0.00	
36.51.05.09 HORAS EXTRAORDINARIAS Y SUPLEMENT	0.00	
36.51.05.10 SERVICIOS PERSONALES POR CONTRATO	42663.36	
36.51.05.12 SUBROGACION	1000.00	
<b>36.51.06 APORTES PATRONALES A LA SEGURIDAD SOCIAL</b>	<b>102572.43</b>	
36.51.06.01 APORTE PATRONAL	60441.35	
36.51.06.02 FONDOS DE RESERVA	42131.08	
<b>36.71.07. INDEMNIZACIONES</b>	<b>22284.00</b>	
36.71.07.04 COMPENSACION POR DESAUCIO	1060.00	
32.71.07.06 BENEFICIO POR JUBILACION	19824.00	
36.71.07.07 COMPENSACION POR VACACIONES NO GOZADAS C/F	1400.00	
<b>36.73 BIENES Y SERVICIOS PARA INVERSION</b>		<b>795,175.26</b>
<b>36.73.01 SERVICIOS BASICOS</b>	<b>4500.00</b>	
36.73.01.04 ENERGIA ELECTRICA	3500.00	
36.73.01.05 TELECOMUNICACIONES	1000.00	
<b>36.73.02 SERVICIOS GENERALES</b>	<b>2500.00</b>	
36.73.02.04 EDICION, IMPRESIÓN, REPRODUCCION, PUBLICIDAD, TOTOCOPIADO ESPECIES VALORADAS, ETC.,	2400.00	
36.73.02.08 SERVICIOS DE SEGURIDAD Y VIGILANCIA	0.00	
36.73.02.99 OTROS SERVICIOS GENERALES	100.00	
<b>36.73.03 TRASLAD.INSTAL.VIAT.Y SUBSISTENC</b>	<b>4000.00</b>	
36.73.03.01 PASAJES AL INTERIOR	1000.00	
36.73.03.03 VIATICOS Y SUBSISTENCIAS EN EL INTERIOR	3000.00	
<b>36.73.04 INSTALACIÓN MANTENIM. Y REPAR</b>	<b>386500.00</b>	
36.73.04.02 Edificios, Locales y Residencias	0.00	
36.73.04.03 MOBILIARIOS	6000.00	
36.73.04.04 MAQUINARIA Y EQUIPOS	215000.00	
36.73.04.05 VEHÍCULOS	81000.00	
<b>36.73.04.17 INFRAESTRUCTURA</b>	<b>84500.00</b>	
36.73.04.17.0 1 mantenimiento y pintura del coliseo municipal	6300.00	
36.73.04.17.0 2 mantenimiento y arreglo de las jardinerías, parterres, bordillos de la ciudad de Tarapoa	12500.00	
36.73.04.17.0 3 mantenimiento y arreglos de bordillos y veredas de aguas negras	6300.00	

36.73.04.17.0 4	Mantenimiento luminarias	12500.00	
36.73.04.17.0 5	MANTENIMIENTO EDIFICIOS ADMINISTRATIVOS	12600.00	
36.73.04.17.0 6	mantenimiento balnearios y piscina barrio el paraíso	6300.00	
36.73.04.17.0 7	mantenimiento y hornamentacion natural cementerio Tarapoa	10000.00	
36.73.04.17.0 8	mantenimiento espacios de recreación centro unión	18000.00	
36.73.04.99	OTRAS INSTALAC. MATENIM. Y REPARAC	0.00	
<b>36.73.05</b>	<b>ARRENDAMIENTO DE BIENES</b>	<b>0.00</b>	
36.73.05.04	MAQUINARIA Y EQUIPOS	0.00	
36.73.05.05	VEHICULOS	0.00	
36.73.05.99	OTROS ARRENDAMIENTOS	0.00	
<b>36.73.06</b>	<b>CONTRATACIONES DE ESTUDIOS, INVESTIGACION Y SERVICIOS TECNICOS ESPECIALIZADOS</b>	<b>312175.26</b>	
36.73.06.01	CONSULTORIA ASESORIA E INVESTIGACIONES ESPECIALES	0.00	
36.73.06.04	FISCALIZACION E INSPECCIONES TECNICAS	209175.26	
36.73.06.05	ESTUDIO Y DISEÑOS DE PROYECTOS	100000.00	
36.73.06.05.0 2.	ESTUDIO PARA LA PLANTA DE TRATAMIENTO DE AGUA POTABLE - TARAPOA		
36.73.06..12	CAPACITACION A SERVIDORES PUBLICOS	3000.00	
<b>36.73.07</b>	<b>GASTOS EN INFORMÁTICA</b>	<b>1000.00</b>	
36.73.07.04	MANTENIMIENTO DE SISTEMAS INFORMÁTICOS	1000.00	
<b>36.73.08</b>	<b>BIENES DE USO Y CONSUMO DE INVERSION</b>		<b>1,040,941.67</b>
36.73.08.01	ALIMENTOS Y BEBIDAS	2000.00	
36.73.08.02	VESTUAR, LENCERÍA Y PRENDAS DE PROT.	0.00	
36.73.08,02,0 1	vestuario y lencería	6315.00	
36.73.08,02,0 2	prendas de protección	9249.44	
36.73.08.03	COMBUSTIBLES Y LUBRICANTES	568024.84	
36.73.08.04	MATERIALES DE OFICINA	3563.89	
36.73.08.05	MATERIAL DE ASEO	500.00	
36.73.08.11	INSUMOS MATERIALES Y SUMINISTROS PARA CONSTRUCCIÓN, ELECT. PLOMERIA, CARP, SEÑALIZACION VIAL, Y CONTRA INCENDIOS, PLACAS	111000.00	
36.73.08.13	REPUESTOS Y ACCESORIOS	330000.00	
36.73.08.99	OTROS DE USO Y CONSUMO DE INVERSION	0.00	

<b>36.73.14 BIENES MUEBLES NO DEPRECIABLES</b>		
36.73.14.06 HERRAMIENTAS Y EQUIPOS MENORES	10288.50	
<b>36.75 OBRAS PUBLICAS</b>		<b>8,610,151.29</b>
<b>36.75.01 OBRAS DE INFRAESTRUCTURA</b>	<b>8589151.00</b>	
36.75.01.04 DE URBANIZACION Y EMBELLECIMIENTO (AÑOS ANTERIORES)	1609297.29	
36.75.01.07 CONSTRUCCIONES Y EDIFICACIONES	3979853.71	
36.75.01.07 CONSTRUCCIONES Y EDIFICACIONES	3000000.00	
<b>36.75.01.99 OTRAS OBRAS DE INFRAESTRUCTURA</b>		
36.75.01.9900 1 OTRAS OBRAS DE INFRAESTRUCTURA		
<b>36.75.04 OBRAS LINEAS E INST.ELECTRICAS Y TELECOMUNICACIONES</b>	<b>0.00</b>	
36.75.04.99 OTRAS OBRAS ELECTRICA Y DE TELECOMUNICACIONES	0.00	
<b>36.75.05 MANTENIMIENTO Y REPARACIONES</b>	<b>21000.29</b>	
36.75.05.01.0 01 EN OBRAS INFRAESTURA.- EDIF. Y VIAS		
36.75.01.07 OBRAS DE ARRASTRE AÑOS ANTERIORES		
36.75.01.08 MANTENIMIENTO BALNEARIO RIO TARAPUY A. N	21000.29	
OBRAS DE INFRAESTRUCTURA	0.00	
<b>36.75.05.99 ASIGNACIONES A DISTRIBUIR</b>	<b>0.00</b>	
36.75.05.99.0 ASIGNACIONES A DISTRIBUIR PARA OBRAS 1 PUBLICAS	0.00	
<b>36.77 OTROS GASTOS de inversion</b>		
<b>36.77.02 SEGUROS, COSTOS FINANCIEROS Y OTROS GASTOS</b>		<b>93,440.00</b>
36.77.02.01 SEGUROS	91440.00	
36.77.01.99 OTROS IMPUESTOS TASAS Y CONTRIBUCIONES	2000.00	
<b>36.8 GASTOS DE CAPITAL</b>		<b>77,300.00</b>
<b>36.84 ACTIVOS DE LARGA DURACION</b>	<b>77300.00</b>	
<b>36.84.01 BIENES MUEBLES</b>		
36.84.01.03 MOBILIARIOS		
36.84.01.04 MAQUINARIAS Y EQUIPOS	70300.00	
36.84.01.05 VEHICULOS		
36.84.01.06 HERRAMIENTAS		
36.84.01.07 EQUIP,SIST. Y PAQUETES INFORMATICOS		
36.84.01.11 PARTES Y REPUESTOS	7000.00	
<b>36.84.03 EXPROPIACION DE BIENES</b>		<b>19,974.30</b>
<b>36.84.03.01 TERRENOS</b>	<b>19974.30</b>	
36.84.03.01 EXPROPIACION TERRENOS	19974.30	
<b>36.96 AMORTIZACIÓN DE LA DEUDA PUBLICA</b>		<b>949,285.47</b>
<b>36.96.02 AMORTIZACION DEUDA INTERNA</b>		
<b>36.96.02.01 AL SECTOR PÚBLICO FINANCIERO</b>	<b>949285.47</b>	
36.97. <b>DEUDA FLOTANTE</b>		<b>49,536.16</b>

36.97.01. CUENTAS POR PAGAR POR PAGAR CONTRATISTAS	49536.16	
TOTAL, DEL PROGRAMA		<b>12,210,039.27</b>

## 6.- CONSIDERACIONES

### INGRESOS

Corresponde a la titular de la dirección financiera la responsabilidad de la ejecución del presupuesto, se aplicará mecanismos adecuados para asegurar un correcto control interno previo al cual debe responder cada uno de los funcionarios inmersos.

En ningún caso se puede adquirir o incurrir en compromisos o gastos que superen los montos asignados a cada partida presupuestaria, en consecuencia de haber asignaciones adicionales se debe realizar la reforma presupuestaria correspondiente.

Toda reforma al presupuesto económico 2022 debe observar de manera estricta lo que establece el COOTAD y COPLAFIP, observando en los casos que se puede realizar traspasos con la autorización del ejecutivo o del órgano legislativo.

Para la contabilidad presupuestaria, las cuentas y subcuentas tanto de ingresos como de egresos se abrirán con sujeción al clasificador de ingresos y gastos expedido por el Ministerio de Finanzas y publicado en Registro Oficial.

Prohíbese la utilización o administración de los recursos financieros en forma extrapresupuestaria, por lo tanto, todos los ingresos y los gastos formarán parte del presupuesto.

El producto de los impuestos municipales de recaudación directa, de participación, tasas de servicios, contribución especial de mejoras, rentas patrimoniales y otros ingresarán a la Tesorería de la municipalidad a formar el fondo general del mismo.

Ningún funcionario podrá conferir certificados de no adeudar a la Municipalidad, sin que haya comprobado plenamente que todas las obligaciones han sido satisfechas por el solicitante, ya sean éstas por impuestos, tasas y contribución especial de mejoras, dentro de los términos legales.

Ningún funcionario, empleado o trabajador de la municipalidad podrá recibir valores en dinero efectivo por impuestos, tasas, contribuciones especiales de mejoras, ni ningún otro concepto sin recibos debidamente valorados, numerados, nominados y siempre legalizados con las firmas del Jefe de Rentas y Tesorera Municipal.

Ningún funcionario, empleado o trabajador de la municipalidad cumplirá o emitirá disposiciones que tiendan a alterar, modificar, retardar o impedir la recaudación de los ingresos municipales, salvo disposiciones expresas de la ley.

La exoneración y rebaja de los títulos de crédito que se encuentran bajo custodia de la tesorería municipal, solo se concederá de acuerdo a las expresas disposiciones legales de la respectiva ley que nos rige. m.

Toda recaudación se realizará en base a los correspondientes títulos de crédito y otras especies valoradas, que serán debidamente controladas y revisadas por la dirección financiera, emitidas por la unidad de rentas, registradas por contabilidad y se ingresarán a la tesorería para el cobro respectivo.

Los títulos de crédito que se emitan para el cobro a los contribuyentes, serán firmados la jefe de rentas y la recaudadora municipal para proceder al cobro; y o legalizados.

Las recaudaciones de los ingresos se recibirán en dinero en efectivo o en cheques debidamente certificados y se depositará los valores al día siguiente en el banco autorizado para el efecto, según disposición expresa para este caso, contemplada en Código Orgánico de Planificación y Finanzas Públicas.

La recaudación de los fondos ajenos de los que el GADMC se convierte en agente de retención, se remitirá a los beneficiarios dentro del plazo estipulado para ello de conformidad con las Leyes y Reglamentos sin excepción alguna.

La tesorería municipal elaborará el boletín de ingresos, el mismo que pasará directamente a la unidad de contabilidad para el registro correspondiente.

Todas las operaciones de registro y control que se realicen en las áreas de Rentas, Recaudación, Contabilidad, Tesorería se sujetaran a las normas y disposiciones legales vigentes.

## **GASTOS.**

Los gastos se realizarán registrando en el sistema contable financiero que maneja la entidad enmarcados siempre en todas las leyes, códigos, reglamentos, disposiciones, acuerdos, ordenanzas y mas instrumentos legales que rigen en esta materia.

Para la elaboración del presente presupuesto se baso en los requerimientos que constan en el informe Nro. 010- DIR- FINANCIERA-GADMC-ST-2021, presentado el 20 de octubre de 2021.

Elaborado por: Ing. Susana Torres García/ **DIRECTORA FINANCIERA**



Ing. Hugo Del Pozo Barrezueta  
**DIRECTOR**

Quito:  
Calle Mañosca 201 y Av. 10 de Agosto  
Telf.: 3941-800  
Exts.: 3131 - 3134

[www.registroficial.gob.ec](http://www.registroficial.gob.ec)

El Pleno de la Corte Constitucional mediante Resolución Administrativa No. 010-AD-CC-2019, resolvió la gratuidad de la publicación virtual del Registro Oficial y sus productos, así como la eliminación de su publicación en sustrato papel, como un derecho de acceso gratuito de la información a la ciudadanía ecuatoriana.

*"Al servicio del país desde el 1º de julio de 1895"*

El Registro Oficial no se responsabiliza por los errores ortográficos, gramaticales, de fondo y/o de forma que contengan los documentos publicados, dichos documentos remitidos por las diferentes instituciones para su publicación, son transcritos fielmente a sus originales, los mismos que se encuentran archivados y son nuestro respaldo.