

REGISTRO OFICIAL[®]

ÓRGANO DE LA REPÚBLICA DEL ECUADOR



**GOBIERNO AUTÓNOMO
DESCENTRALIZADO PROVINCIAL
DE PICHINCHA**

**ORDENANZA
No. 17-CPP- 2023-2027**

**DEL PRESUPUESTO
PARA EL EJERCICIO FISCAL
DEL AÑO 2025**

**Ordenanza Provincial No. 17-CPP- 2023-2027****EL PLENO DEL CONSEJO PROVINCIAL DE PICHINCHA****Considerando:**

Que la Constitución de la República del Ecuador, en su artículo 238 manifiesta: *“Los gobiernos autónomos descentralizados gozarán de autonomía política, administrativa y financiera y se regirán por los principios de solidaridad, subsidiaridad, equidad interterritorial, integración y participación ciudadana...”*;

Que el Gobierno Autónomo Descentralizado de la Provincia de Pichincha, en cumplimiento a lo preceptuado en los artículos 238 y 241 del Código Orgánico de Organización Territorial, Autonomía y Descentralización y demás normativa, cumplió con los procesos participativos de priorización de inversión, conforme se evidencia con las actas del 7 de agosto de 2024 y el 29 de octubre de 2024, en la que expresan su conformidad con las prioridades de inversión del Gobierno Autónomo Descentralizado de la Provincia de Pichincha para el ejercicio fiscal 2025;

Que en el orden legal determinado en el Código Orgánico de Organización Territorial, Autonomía y Descentralización en su artículo 240, la Dirección Financiera remite a la Máxima Autoridad del Ejecutivo Provincial el Anteproyecto de Presupuesto para el ejercicio fiscal del año 2025 del Gobierno Autónomo Descentralizado de la Provincia de Pichincha, mediante MEM-1279-DF-24, de 18 de octubre de 2024 adjuntando el Informe Técnico número 422-AP-2024 con el Proyecto de Presupuesto 2025 y la Proforma Presupuestaria 2025 con sus anexos;

Que en cumplimiento de lo establecido en el artículo 242 del Código Orgánico de Organización Territorial, Autonomía y Descentralización, con la Asesoría de las Direcciones Financiera, de Planificación y cumplido el proceso participativo, la Máxima Autoridad del Ejecutivo Provincial presenta a la Cámara Provincial el Proyecto Definitivo del Presupuesto para el ejercicio fiscal 2024, mediante memorando No. 679-SECP-24, acompañado de los informes técnicos remitidos por la Dirección Financiera y de Planificación;

Que el literal e) del artículo 47 del Código Orgánico de Organización Territorial, Autonomía y Descentralización, establece la facultad del Consejo Provincial para *“Aprobar u observar el presupuesto del gobierno autónomo descentralizado provincial, que deberá guardar concordancia con el plan provincial de desarrollo y con el ordenamiento territorial; así, como garantizar una participación ciudadana en el marco de la Constitución y la ley...”*;

Que el Código Orgánico de Organización Territorial, Autonomía y Descentralización en sus artículos 47 literal i) y 267, determinan que se pondrá en conocimiento de la Cámara Provincial los planes operativos y los presupuestos de las empresas públicas aprobados por sus directorios, en consecuencia jurídica, se adjunta los documentos de las empresas e instituciones que forman parte del Gobierno Provincial de Pichincha;

Que la Comisión de Planificación y Presupuesto en sesiones ordinarias de fechas 6 de noviembre y el 19 de noviembre de 2024, una vez conocida y estudiada la proforma presupuestaria para el ejercicio fiscal del año 2025, del Gobierno Autónomo Descentralizado de la Provincia de Pichincha emitió en dos debates los informes favorables para conocimiento y resolución de la Cámara Provincial de Pichincha, en armonía con lo preceptuado en el artículo 244 del Código Orgánico de Organización Territorial, Autonomía y Descentralización;

Que el Pleno del Consejo Provincial de Pichincha en la Primera Sesión Ordinaria No. 23-2023-2027 de 11 de noviembre de 2024 y Sesión Ordinaria No. 24-2023-2027 de 09 de diciembre de 2024, aprobaron en dos debates los informes de la Comisión de Planificación y Presupuesto, que contiene el Proyecto de Ordenanza del Presupuesto del Gobierno Autónomo Descentralizado de la Provincia de Pichincha, para el ejercicio fiscal del año 2025 del Gobierno Autónomo Descentralizado de la Provincia de Pichincha;

Que la Proforma Presupuestaria para el Ejercicio Fiscal 2025 del Gobierno Autónomo Descentralizado de la Provincia de Pichincha, cumple lo dispuesto en el artículo 295 de la Constitución Política de la República del Ecuador, el artículo 106 del Código de Planificación y Finanzas Públicas, y demás normativa legal aplicable;

Que conforme lo establecen el Estatuto Orgánico de Gestión Organizacional por Procesos del Gobierno Autónomo Descentralizado de la Provincia de Pichincha y el artículo 119 del Código Orgánico de Planificación y Finanzas Públicas, se señalan las responsabilidades de las unidades

de Planificación y Financiera, respecto al seguimiento y evaluación de la ejecución presupuestaria;

Que el segundo inciso del artículo 256 del Código Orgánico de Organización Territorial, Autonomía y Descentralización, señala: “...*Los trasposos de un área a otra deberán ser autorizados por el legislativo del gobierno autónomo descentralizado, a petición del ejecutivo local, previo informe de la persona responsable de la unidad financiera.*”;

Que el artículo 69 del Código Orgánico Administrativo, los órganos administrativos pueden delegar el ejercicio de sus competencias; y;

En ejercicio de sus atribuciones constitucionales y legales

Resuelve:

Expedir la “**ORDENANZA DEL PRESUPUESTO DEL GOBIERNO AUTÓNOMO DESCENTRALIZADO DE LA PROVINCIA DE PICHINCHA, PARA EL EJERCICIO FISCAL DEL AÑO 2025.**”

ARTÍCULO ÚNICO.- Aprobar la Ordenanza del Presupuesto del Gobierno Autónomo Descentralizado de la Provincia de Pichincha para el ejercicio fiscal del año 2025, por un monto total de USD 207'779.034,37. (Doscientos siete millones, setecientos setenta y nueve mil, treinta y cuatro dólares, con treinta y siete centavos) cuyo detalle se anexa y es parte integrante de la presente Ordenanza.

DISPOSICIONES GENERALES:

PRIMERA.- La responsabilidad de la ejecución del presupuesto corresponde a la Prefecta, Viceprefecto, a las Direcciones, Gerencias y Unidades responsables de los programas y proyectos.

SEGUNDA.- El control y evaluación del Plan Operativo Anual institucional, que incluye el Plan Anual de Inversiones estará a cargo de la Dirección de Planificación.

La información de la ejecución estará a cargo de la Dirección de Planificación y Dirección Financiera.

TERCERA.- El Pleno del Consejo Provincial de Pichincha AUTORIZA, a la Prefecta del Gobierno Autónomo Descentralizado de la Provincia de Pichincha, o a su delegado/a, realizar los traspasos de créditos disponibles, de un área a otra o fuera de esta, previo informe de la persona responsable del área financiera, siempre y cuando se mantengan los montos presupuestarios aprobados en el artículo 1 de la presente Ordenanza, de conformidad a la normativa aplicable, las cuales serán informadas semestralmente.

DISPOSICIÓN FINAL.- La presente Ordenanza entrará en vigencia a partir del 1 de enero del 2025, sin perjuicio de su publicación en la Gaceta Provincial, en el Registro Oficial y demás medios de difusión del Consejo Provincial.

Dada en la ciudad de Quito, Distrito Metropolitano, a los 09 días del mes de diciembre, del año dos mil veinte y cuatro, en la Sesión Ordinaria No. 24 2023-2027 del Consejo Provincial de Pichincha.



Firmado electrónicamente por:
ALEXANDRO TONELLO
CARRERA

ALEXANDRO TONELLO C.

PREFECTO (S) PROVINCIAL DE PICHINCHA



Firmado electrónicamente por:
JORGE SANTIAGO
ZURITA ORREGO

SANTIAGO ZURITA O.

SECRETARIO DEL CONSEJO

CERTIFICACIÓN

Certifico que la Ordenanza del Presupuesto del Gobierno Autónomo Descentralizado de la Provincia de Pichincha, Para el Ejercicio Fiscal del Año 2025, fue discutida y aprobada por el Pleno del Consejo Provincial de Pichincha en dos debates, en la Sesión Ordinaria N. 23 2023-2027, del 11 de noviembre de 2024 y en la Sesión Ordinaria N. 24 2023-2027, de 09 de diciembre de 2024.



Firmado electrónicamente por:
JORGE SANTIAGO
ZURITA ORREGO

SANTIAGO ZURITA O.

Secretario del Consejo Provincial de Pichincha

Quito, 09 de diciembre de 2024

SANCIÓN

De conformidad a lo dispuesto en los Arts. 322 y 324 del Código Orgánico de Organización Territorial, Autonomía y Descentralización, SANCIONO Ordenanza del Presupuesto del Gobierno Autónomo Descentralizado de la Provincia de Pichincha, Para el Ejercicio Fiscal del Año 2025; y, dispongo su PROMULGACIÓN a través de su publicación en la Gaceta Oficial, el Registro Oficial y demás medios de difusión institucionales.



Firmado electrónicamente por:
**ALEXANDRO TONELLO
CARRERA**

ALEXANDRO TONELLO C.

Prefecto (S) Provincial de Pichincha

Quito, 09 de diciembre de 2024

CERTIFICACIÓN

Certifico que el Prefecto Provincial (s) de Pichincha, Alejandro Tonello C., SANCIONO la Ordenanza del Presupuesto del Gobierno Autónomo Descentralizado de la Provincia de Pichincha, Para el Ejercicio Fiscal del Año 2025; y, dispuso su promulgación a través de su publicación en la Gaceta Oficial, el Registro Oficial y demás medios de difusión institucionales, el 09 de diciembre de 2024.



Firmado electrónicamente por:
**JORGE SANTIAGO
ZURITA ORREGO**

SANTIAGO ZURITA O.

Secretario del Consejo Provincial de Pichincha

Quito, 09 de diciembre de 2024

 PREFECTURA DE PICHINCHA	Gobierno Autónomo Descentralizado de la Provincia de Pichincha
	Dirección Financiera Coordinación de Presupuesto
	Informe Técnico No. 422-AP-2024

DATOS GENERALES				
Fecha de Informe	17-10-2024			
Funcionarios Responsables del Informe	Nombre	Contacto		Cargo
		Extensión Telefónica	Correo Electrónico	
	Violeta Salazar	03018	vsalazar@pichincha.gob.ec	DIRECTORA FINANCIERA
Informe dirigido a	Nombre	Contacto		Cargo
		Extensión Telefónica	Correo Electrónico	
	Tonello Alexandro	20000	atonello@pichincha.gob.ec	PREFECTO PROVINCIAL (S)

ANTEPROYECTO DE PRESUPUESTO 2025

1.- ANTECEDENTES

El presente instrumento técnico plasma los ingresos proyectados y, los egresos e inversiones de programas y proyectos que el Gobierno de la Provincia de Pichincha va a ejecutar en el año 2025.

La formulación del Presupuesto se ha efectuado de manera conservadora y ajustada a la realidad, sin crear expectativas de ingresos que puedan obstaculizar la gestión institucional a futuro, por lo que se ha tomado como proyección de ingresos definitivos para el año 2025, por concepto del Modelo de Equidad Territorial (MET) USD 90'542.203,71, valor asignado al Gobierno de la Provincia de Pichincha en el Acuerdo 029 emitido por el Ministerio de Finanzas de 18 de junio 2024, correspondiente al segundo cuatrimestre del Presupuesto General del Estado 2024, cuyo valor no ha variado en el Acuerdo 039 emitido por el Ministerio de Finanzas, correspondiente al tercer cuatrimestre del Presupuesto General del Estado 2024, del 10 de octubre de 2024.

Cabe mencionar que esta proforma ha sido elaborada participativamente, de acuerdo con lo prescrito por la Constitución y la Ley.

2.- BASE LEGAL

La Proforma Presupuestaria 2025 se fundamenta en la siguiente base legal:

Constitución de la República del Ecuador

- “Art. 293.- *La formulación y la ejecución del Presupuesto General del Estado se sujetarán al Plan Nacional de Desarrollo. Los presupuestos de los gobiernos autónomos descentralizados y los de otras entidades públicas se ajustarán a los planes regionales, provinciales, cantonales y parroquiales, respectivamente, en el marco del Plan Nacional de Desarrollo, sin menoscabo de sus competencias y su autonomía.*

Los gobiernos autónomos descentralizados se someterán a reglas fiscales y de endeudamiento interno, análogas a las del Presupuesto General del Estado, de acuerdo con la ley.”

Código Orgánico de Planificación y Finanzas Públicas

- “Art. 112.- *Aprobación de las proformas presupuestarias de los Gobiernos Autónomos Descentralizados, Empresas Públicas Nacionales, Banca Pública y Seguridad Social.- Las proformas presupuestarias de las entidades sometidas a este código, que no estén incluidas en el Presupuesto General del Estado, serán aprobadas conforme a la legislación aplicable y a este código. Una vez aprobados los presupuestos, serán enviados con fines informativos al ente rector de las finanzas públicas en el plazo de 30 días posteriores a su aprobación. Las Empresas Públicas Nacionales y la Banca Pública, tendrán además, la misma obligación respecto a la Asamblea Nacional.”*

Código Orgánico de Organización Territorial, Autonomía y Descentralización

- “Art. 215.- *Presupuesto. El presupuesto de los gobiernos autónomos descentralizados se ajustará a los planes regionales, provinciales, cantonales y parroquiales respectivamente, en el marco del Plan Nacional de Desarrollo, sin menoscabo de sus competencias y autonomía.*

El presupuesto de los gobiernos autónomos descentralizados deberá ser elaborado participativamente, de acuerdo con lo prescrito por la Constitución y la ley. Las inversiones presupuestarias se ajustarán a los planes de desarrollo de cada circunscripción, los mismos que serán territorializados para garantizar la equidad a su interior.

Todo programa o proyecto financiado con recursos públicos tendrá objetivos, metas y plazos, al término del cual serán evaluados.

En el caso de los gobiernos autónomos descentralizados parroquiales rurales se regirán por lo previsto en este capítulo, en todo lo que les sea aplicable y no se oponga a su estructura y fines.”

- “Art. 216.- *Periodo.- El ejercicio financiero de los gobiernos autónomos descentralizados se iniciará el primero de enero y terminará el treinta y uno de diciembre de cada año, y para ese período deberá aprobarse y regir el presupuesto. No podrá mantenerse ni prorrogarse la vigencia del presupuesto del año anterior.”*

- “Art. 218.- *Aprobación.- El órgano legislativo, y de fiscalización aprobará el presupuesto general del respectivo gobierno autónomo descentralizado; además conocerá los presupuestos de sus empresas públicas o mixtas aprobados por los respectivos directorios.”*

- “Art. 219.- *Inversión social.- (Reformado por el num. 3 del Art. Único de la Ley s/n R.O.804-2S, 25-VII-2016).- Los recursos destinados a educación, salud, seguridad, protección ambiental y otros de carácter social serán considerados como gastos de inversión.*

Cuando los recursos estén destinados para educación y salud, se deberá cumplir con los requisitos determinados por la Constitución y la ley.”

- “Art. 240.- *Anteproyecto de presupuesto.- Sobre la base del cálculo de ingresos y de las provisiones de gastos, la persona responsable de las finanzas o su equivalente preparará el anteproyecto de presupuesto y lo presentará a consideración del Ejecutivo local hasta el 20 de octubre.”*
- “Art. 242.- *Responsabilidad del ejecutivo del gobierno autónomo descentralizado.- La máxima autoridad ejecutiva del gobierno autónomo descentralizado, previo el proceso participativo de elaboración presupuestaria establecido en la Constitución y este Código, con la asesoría de los responsables financiero y de planificación, presentará al órgano legislativo local el proyecto definitivo del presupuesto hasta el 31 de octubre, acompañado de los informes y documentos que deberá preparar la dirección financiera, entre los cuales figurarán los relativos a los aumentos o disminuciones en las estimaciones de ingresos y en las provisiones de gastos, así como la liquidación del presupuesto del ejercicio anterior y un estado de ingresos y gastos efectivos del primer semestre del año en curso”.*

3.- DESARROLLO

La Proforma Presupuestaria del Gobierno de la Provincia de Pichincha para el año 2025 asciende a **USD 207’779.034,37.**

A continuación se detallan los principales componentes de ingresos y egresos:

INGRESOS:

CÓDIGO	GRUPO PRESUPUESTARIO	MONTO	%
	INGRESOS 2025	207,779,034.37	100.00%
1	INGRESOS CORRIENTES	68,636,575.57	33.03%
2	INGRESOS DE CAPITAL	66,662,199.18	32.08%
3	INGRESOS DE FINANCIAMIENTO	72,480,259.62	34.88%

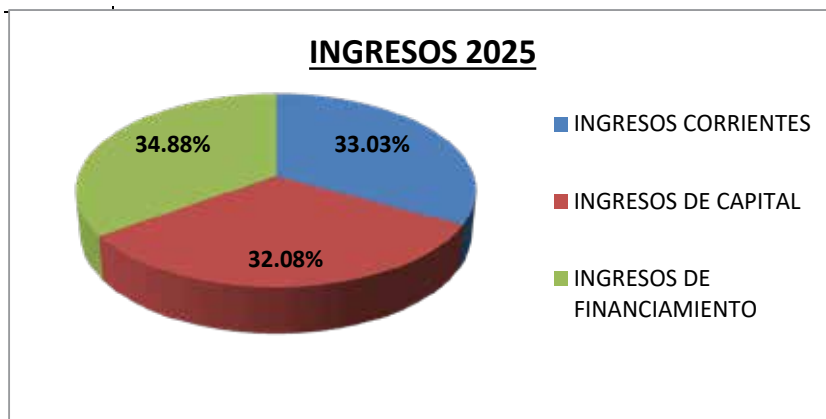

CODIGO	GRUPO PRESUPUESTARIO	PARCIAL	SUBTOTAL	GENERAL	%
	INGRESOS 2025			207,779,034.37	100.00%
1	INGRESOS CORRIENTES		68,636,575.57		33.03%
11	IMPUESTOS	2,685,601.80			
13	TASAS Y CONTRIBUCIONES	35,226,619.04			
14	VENTA DE BIENES Y SERVICIOS	48,993.30			
17	RENTAS DE INVERSIONES Y MULTAS	222,066.37			
18	TRANSFERENCIAS Y DONACIONES CORRIENTES	27,878,292.03			
19	OTROS INGRESOS	2,575,003.03			
2	INGRESOS DE CAPITAL		66,662,199.18		32.08%
28	TRANSFERENCIAS Y DONACIONES DE CAPITAL	66,662,199.18			
3	INGRESOS DE FINANCIAMIENTO		72,480,259.62		34.88%
36	FINANCIAMIENTO PÚBLICO	38,832,454.60			
37	SALDOS DISPONIBLES	18,999,807.89			
38	CUENTAS PENDIENTES POR COBRAR	14,647,997.13			

EGRESOS:

CÓDIGO	GRUPO PRESUPUESTARIO	MONTO	%
	GASTOS 2025	207,779,034.37	100.00%
5	GASTOS CORRIENTES	33,523,923.74	16.13%
7	GASTOS DE INVERSIÓN	163,443,858.58	78.66%
8	GASTOS DE CAPITAL	201,300.00	0.10%
9	APLICACIÓN DEL FINANCIAMIENTO	10,609,952.05	5.11%

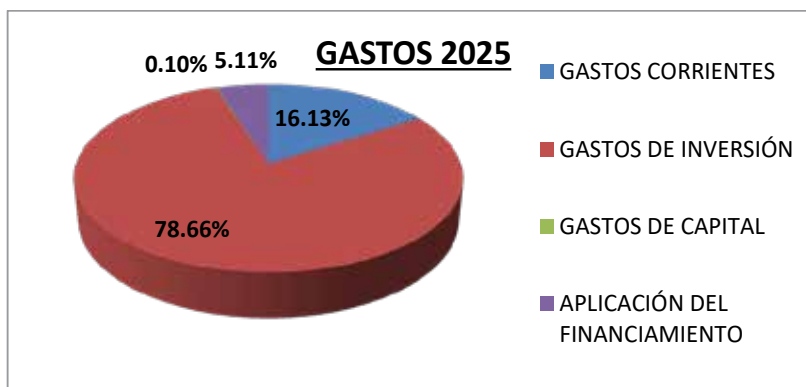

CODIGO	GRUPO	PARCIAL	SUBTOTAL	GENERAL	%
	GASTOS 2025			207,779,034.37	100.00%
5	GASTOS CORRIENTES		33,523,923.74		16.13%
51	GASTOS DE PERSONAL	19,822,107.29			59.13%
53	BIENES Y SERVICIOS DE CONSUMO	4,886,423.26			14.58%
56	GASTOS FINANCIEROS	6,957,378.01			20.75%
57	OTROS GASTOS CORRIENTES	740,969.44			2.21%
58	TRANSFERENCIAS Y DONACIONES CORRIENTES	1,117,045.74			3.33%
7	GASTOS DE INVERSION		163,443,858.58		78.66%
71	GASTOS EN PERSONAL PARA INVERSION	29,982,565.65			18.34%
73	BIENES Y SERVICIOS PARA INVERSION	10,181,629.15			6.23%
77	OTROS GASTOS DE INVERSION	1,115,000.00			0.68%
	PLAN ANUAL DE INVERSIÓN (PAI)	122,164,663.78			74.74%
8	GASTOS DE CAPITAL		201,300.00		0.10%
84	BIENES DE LARGA DURACIÓN	201,300.00			100.00%
9	APLICACIÓN DEL FINANCIAMIENTO		10,609,952.05		5.11%
96	AMORTIZACION DE LA DEUDA PUBLICA	9,109,952.05			85.86%
97	PASIVO CIRCULANTE	1,500,000.00			14.14%

GASTOS POR PROGRAMAS

NOMBRE DE PROGRAMA	N° DE PROGRAMA	MONTO	%
PLANIFICACIÓN DEL DESARROLLO	21	1,071,465.54	0.52%
PICHINCHA CONECTADA E INTEGRADA	22	60,306,357.69	29.02%
PICHINCHA VERDE Y SUSTENTABLE	23	1,334,140.75	0.64%
AGUA PARA LA VIDA Y LA PRODUCCIÓN	24	10,720,031.89	5.16%
FOMENTO PRODUCTIVO	25	1,265,258.15	0.61%
PICHINCHA TERRITORIO GARANTE DE DERECHOS	27	573,412.86	0.28%
GESTIÓN PARTICIPATIVA Y TRANSPARENTE	28	16,019,770.37	7.71%
ADMINISTRACIÓN GENERAL Y FINANCIERA	29	56,081,804.94	26.99%
PICHINCHA INNOVA	31	554,826.97	0.27%
FORTALECIMIENTO DE LAS ACCIONES DE LAS SECRETARÍAS SECTORIALES	33	1,032,354.21	0.50%
DESCUBRE LA MAGIA DE PICHINCHA	34	113.39	0.00%
DESARROLLO DEL SISTEMA VIAL PROVINCIAL	35	11,839,227.98	5.70%
FORTALECIMIENTO ECONÓMICO Y PRODUCTIVO	36	16,541,442.66	7.96%
SUSTENTABILIDAD Y SOSTENIBILIDAD AMBIENTAL	37	1,069,471.33	0.51%
FOMENTO DE LA EQUIDAD E INCLUSIÓN	38	7,919,782.21	3.81%
GESTIÓN TRANSVERSAL PARA EL DESARROLLO	39	10,452,781.16	5.03%
PROGRAMA DE DESARROLLO INTEGRAL DE LA PROVINCIA DE PICHINCHA	40	10,996,792.27	5.29%
TOTAL PROFORMA PRESUPUESTARIA 2025		207,779,034.37	100.00%

PLAN ANUAL DE INVERSIÓN (PAI)

El Plan Anual de Inversión 2025 asciende a **USD 122'164.663,78**, este monto corresponde al 58.80% del valor de la Proforma Presupuestaria, e incluye proyectos que se encuentran en ejecución y proyectos nuevos.

NOMBRE DE PROGRAMA	N° DE PROGRAMA	PAI 2025	%
PLANIFICACIÓN DEL DESARROLLO	21	1,071,465.54	0.88%
PICHINCHA CONECTADA E INTEGRADA	22	47,154,386.02	38.60%
AGUA PARA LA VIDA Y LA PRODUCCIÓN	24	8,924,885.53	7.31%
FOMENTO PRODUCTIVO	25	1,265,258.15	1.04%
PICHINCHA TERRITORIO GARANTE DE DERECHOS	27	573,412.86	0.47%
GESTIÓN PARTICIPATIVA Y TRANSPARENTE	28	2,768,463.50	2.27%
PICHINCHA INNOVA	31	554,826.97	0.45%
FORTALECIMIENTO DE LAS ACCIONES DE LAS SECRETARÍAS SECTORIALES	33	1,032,354.21	0.85%
DESCUBRE LA MAGIA DE PICHINCHA	34	113.39	0.00%
DESARROLLO DEL SISTEMA VIAL PROVINCIAL	35	11,839,227.98	9.69%
FORTALECIMIENTO ECONÓMICO Y PRODUCTIVO	36	16,541,442.66	13.54%
SUSTENTABILIDAD Y SOSTENIBILIDAD AMBIENTAL	37	1,069,471.33	0.88%
FOMENTO DE LA EQUIDAD E INCLUSIÓN	38	7,919,782.21	6.48%
GESTIÓN TRANSVERSAL PARA EL DESARROLLO	39	10,452,781.16	8.56%
PROGRAMA DE DESARROLLO INTEGRAL DE LA PROVINCIA DE PICHINCHA	40	10,996,792.27	9.00%
PLAN ANUAL DE INVERSIÓN 2025 (PAI)		122,164,663.78	100.00%

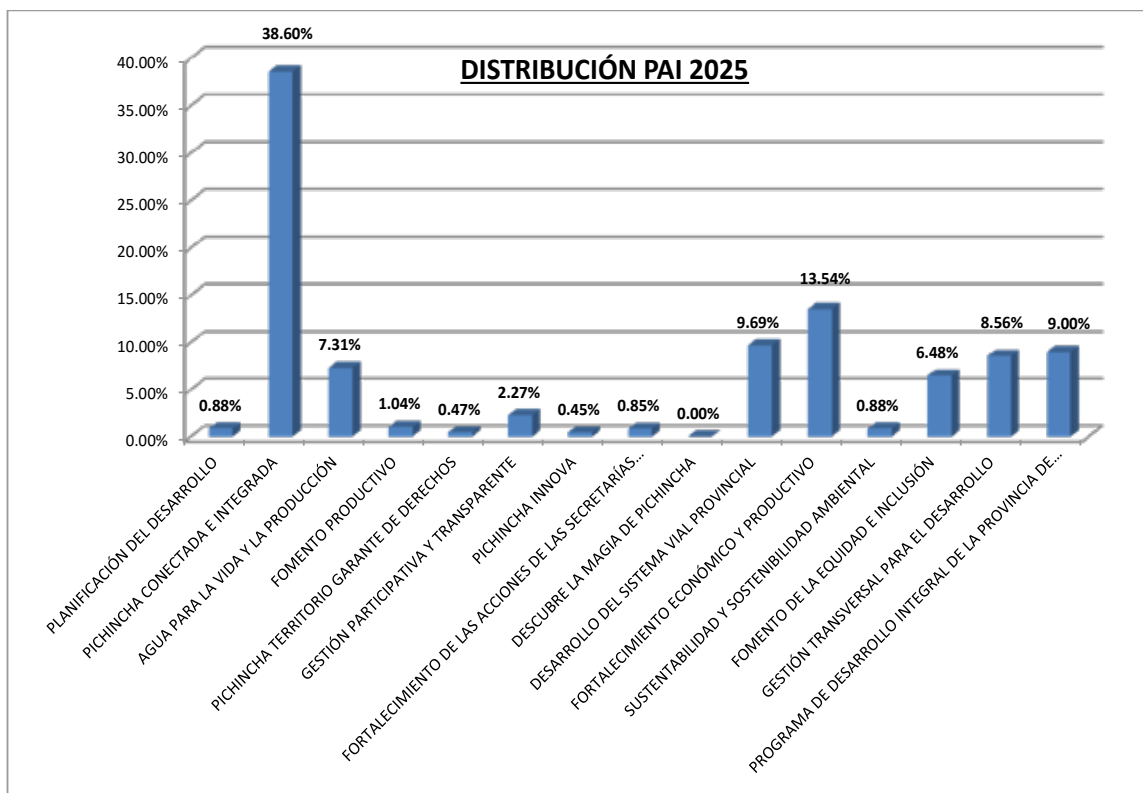

AUMENTOS Y DISMINUCIONES EN LAS ESTIMACIONES DE INGRESOS Y PROVISIONES DE GASTOS, RESPECTO AL PRESUPUESTO 2024

Código	Partida	Proforma 2024	Proforma 2025	VARIACIÓN 2024-2025
	INGRESOS	230,408,017.51	207,779,034.37	-22,628,983.15
1	INGRESOS CORRIENTES	72,256,568.41	68,636,575.57	-3,619,992.84
11	IMPUESTOS	3,493,652.90	2,685,601.80	-808,051.10
13	TASAS Y CONTRIBUCIONES	35,721,646.87	35,226,619.04	-495,027.83
14	VENTA DE BIENES Y SERVICIOS	181,005.26	48,993.30	-132,011.96
17	RENTAS DE INVERSIONES Y MULTAS	321,765.58	222,066.37	-99,699.21
18	TRANSFERENCIAS Y DONACIONES CORRIENTES	28,545,736.55	27,878,292.03	-667,444.52
19	OTROS INGRESOS	3,992,761.25	2,575,003.03	-1,417,758.22
2	INGRESOS DE CAPITAL	68,882,338.21	66,662,199.18	-2,220,139.03
28	TRANSFERENCIAS Y DONACIONES DE CAPITAL E INVERSIÓN	68,882,338.21	66,662,199.18	-2,220,139.03
3	INGRESOS DE FINANCIAMIENTO	89,269,110.89	72,480,259.62	-16,788,851.28
36	FINANCIAMIENTO PÚBLICO	43,157,560.92	38,832,454.60	-4,325,106.32
37	SALDOS DISPONIBLES	16,593,982.11	18,999,807.89	2,405,825.78
38	CUENTAS PENDIENTES POR COBRAR	29,517,567.86	14,647,997.13	-14,869,570.73

Código	Partida	Proforma 2024	Proforma 2025	VARIACIÓN 2024-2025
	GASTOS	230,408,017.51	207,779,034.37	-22,628,983.14
5	GASTOS CORRIENTES	31,203,356.84	33,523,923.74	2,320,566.90
51	GASTOS EN PERSONAL	19,171,107.29	19,822,107.29	651,000.00
53	BIENES Y SERVICIOS DE CONSUMO	4,647,180.14	4,886,423.26	239,243.12
56	GASTOS FINANCIEROS	5,580,891.08	6,957,378.01	1,376,486.93
57	OTROS GASTOS CORRIENTES	687,132.59	740,969.44	53,836.85
58	TRANSFERENCIAS Y DONACIONES CORRIENTES	1,117,045.74	1,117,045.74	0.00
7	GASTOS DE INVERSION	172,252,054.52	163,443,858.58	-8,808,195.94
71	GASTOS EN PERSONAL PARA INVERSIÓN	31,084,565.65	29,982,565.65	-1,102,000.00
73	BIENES Y SERVICIOS PARA INVERSIÓN	10,511,496.70	10,181,629.15	-329,867.55
77	OTROS GASTOS DE INVERSIÓN	1,432,355.94	1,115,000.00	-317,355.94
	PLAN ANUAL DE INVERSIÓN (PAI)	129,223,636.23	122,164,663.78	-7,058,972.45
8	GASTOS DE CAPITAL	947,989.19	201,300.00	-746,689.19
84	BIENES DE LARGA DURACIÓN	947,989.19	201,300.00	-746,689.19
9	APLICACIÓN DEL FINANCIAMIENTO	26,004,616.96	10,609,952.05	-15,394,664.91
96	AMORTIZACIÓN DE LA DEUDA PÚBLICA	22,092,408.34	9,109,952.05	-12,982,456.29
97	PASIVO CIRCULANTE	3,912,208.62	1,500,000.00	-2,412,208.62

4.- CONCLUSIÓN

Se presenta el anteproyecto de Proforma Presupuestaria 2025, que contiene: base legal, detalle de ingresos, estructura programática, detalle de gastos por programas, comparativo de gastos por programas y plan anual de inversión.

Además se anexa:

- Memorandos de la estimación provisional de ingresos y cálculo definitivo de ingresos y límites de gastos.
- Estado de ingresos y gastos efectivos de enero a junio de 2024.
- Liquidación Presupuestaria 2023.
- Distributivo de sueldos y salarios del GAD de la Provincia de Pichincha.
- Acta de Asamblea Provincial donde se definen las prioridades de Inversión 2025.

5.- RECOMENDACIÓN

Se recomienda remitir el Proyecto de Presupuesto a las instancias correspondientes según la siguiente normativa:

Conforme el Art. 244 del COOTAD, le corresponde a la Comisión de Planificación y Presupuesto revisar y emitir el informe sobre la Proforma Presupuestaria 2025, hasta el 20 de noviembre; y, según el Art. 245 del COOTAD, el Legislativo del GAD de Pichincha estudiará el Proyecto de Presupuesto y lo aprobará en 2 sesiones hasta el 10 de diciembre, si a la expiración de este plazo no lo hubiere aprobado, el mismo entrará en vigencia.

DESARROLLO DEL DOCUMENTO			
Nombre	Cargo	Firma	Fecha
Darwin Villavicencio	Jefe Supervisor de Presupuesto	 Firmado electrónicamente por: DARWIN MAURICIO VILLAVICENCIO LEON	17/10/2024
María Belén Ayala	Jefa Coordinadora de Presupuesto	 Firmado electrónicamente por: MARIA BELEN AYALA CRUZ	
APROBACION DEL DOCUMENTO			
Nombre	Cargo	Firma	Fecha
Violeta Salazar	Directora Financiera	 Firmado electrónicamente por: VIOLETA MARIBEL SALAZAR MALDONADO	17/10/2024



PICHINCHA
GOBIERNO PROVINCIAL

PROFORMA PRESUPUESTARIA 2025

PROFORMA PRESUPUESTARIA 2025

GOBIERNO AUTÓNOMO DESCENTRALIZADO DE LA PROVINCIA DE PICHINCHA

ÍNDICE

	Página
1. INTRODUCCIÓN	
1.1 Base Legal	
1.2 Misión, Visión, Política de Calidad y Valores	
1.3 Plan Operativo Anual	
1.4 Plan Anual de Inversión (PAI)	
1.5 Organización	
2. PRESUPUESTO AÑO 2025	
2.1 Principios Presupuestarios	
2.2 Programación Presupuestaria	
2.3 Formulación Presupuestaria	
2.4 Resumen General del Presupuesto	
3. INGRESOS	
3.1 Ingresos Corrientes	
3.2 Ingresos de Capital	
3.3 Ingresos de Financiamiento	
3.4 Resumen de Ingresos	
3.5 Detalle de Ingresos Presupuestarios	
4. EGRESOS	
4.1 Ejes Estratégicos	
4.2 Resumen de Gastos	
4.3 Detalle de Gastos por Programa	
4.4 Resumen Comparativo de Gastos por Programa	
4.5 Comparativo de Gastos por Programa	
4.6 Plan de Inversión (PAI)	
5. DISPOSICIONES GENERALES	

GOBIERNO AUTÓNOMO DESCENTRALIZADO DE LA PROVINCIA DE PICHINCHA

1. INTRODUCCIÓN

El presente documento ha sido elaborado teniendo en cuenta las necesidades de la comunidad, las cuales son expresadas en proyectos y metas, de conformidad con lo establecido en el Plan de Desarrollo y Ordenamiento Territorial de la Provincia de Pichincha (PDOT), el Plan de Trabajo de las Autoridades electas y el Plan Nacional de Desarrollo.

Por lo mencionado, el Presupuesto 2025 es un instrumento técnico en términos monetarios que permite ordenar los programas y proyectos del GADPP para el ejercicio fiscal del año próximo, y puede ser utilizado como fuente de información, seguimiento, control y evaluación.

Cabe mencionar que el presente presupuesto ha sido elaborado participativamente, de acuerdo con lo prescrito por la Constitución y la Ley.

A continuación, se presenta el Presupuesto 2025, donde se tiene presentes temáticas como la base legal vigente, la misión, visión, política de calidad, valores, principios, y demás aspectos y conceptos sobre los que se fundamenta el mismo.

1.1 BASE LEGAL

El Presupuesto 2025, se fundamenta en el siguiente marco normativo:

Constitución de la República del Ecuador

- Art. 293.- *“La formulación y la ejecución del Presupuesto General del Estado se sujetarán al Plan Nacional de Desarrollo. Los presupuestos de los gobiernos autónomos descentralizados y los de otras entidades públicas se ajustarán a los planes regionales, provinciales, cantonales y parroquiales, respectivamente, en el marco del Plan Nacional de Desarrollo, sin menoscabo de sus competencias y su autonomía.*

Los gobiernos autónomos descentralizados se someterán a reglas fiscales y de endeudamiento interno, análogas a las del Presupuesto General del Estado, de acuerdo con la ley.”

Código Orgánico de Planificación y Finanzas Públicas

- Art. 112.- *“Aprobación de las proformas presupuestarias de los Gobiernos Autónomos Descentralizados, Empresas Públicas Nacionales, Banca Pública y Seguridad Social.- Las proformas presupuestarias de las entidades sometidas a este código, que no estén incluidas en el Presupuesto General del Estado, serán aprobadas conforme a la legislación aplicable y a este código. Una vez aprobados los presupuestos, serán enviados con fines informativos al ente rector de las finanzas públicas en el plazo de 30 días posteriores a su aprobación. Las Empresas Públicas Nacionales y la Banca Pública, tendrán, además, la misma obligación respecto a la Asamblea Nacional.”*

Código Orgánico de Organización Territorial, Autonomía y Descentralización

- Art. 215.- *“Presupuesto. El presupuesto de los gobiernos autónomos descentralizados se ajustará a los planes regionales, provinciales, cantonales y parroquiales respectivamente, en el marco del Plan Nacional de Desarrollo, sin menoscabo de sus competencias y autonomía.*

El presupuesto de los gobiernos autónomos descentralizados deberá ser elaborado participativamente, de acuerdo con lo prescrito por la Constitución y la ley. Las inversiones presupuestarias se ajustarán a los planes de desarrollo de cada circunscripción, los mismos que serán territorializados para garantizar la equidad a su interior.

Todo programa o proyecto financiado con recursos públicos tendrá objetivos, metas y plazos, al término del cual serán evaluados.

- Art. 216.- *“Periodo. - El ejercicio financiero de los gobiernos autónomos descentralizados se iniciará el primero de enero y terminará el treinta y uno de diciembre de cada año, y para ese período deberá aprobarse y regir el presupuesto. No podrá mantenerse ni prorrogarse la vigencia del presupuesto del año anterior.”*
- Art. 218.- *“Aprobación. - El órgano legislativo, y de fiscalización aprobará el presupuesto general del respectivo gobierno autónomo descentralizado; además conocerá los presupuestos de sus empresas públicas o mixtas aprobados por los respectivos directorios.”*
- Art. 219.- *“Inversión social. - Inversión social.- (Reformado por el num. 3 del Art. Único de la Ley s/n R.O.804-2S, 25-VII-2016).- Los recursos destinados a educación, salud, seguridad, protección ambiental y otros de carácter social serán considerados como gastos de inversión.*

Cuando los recursos estén destinados para educación y salud, se deberá cumplir con los requisitos determinados por la Constitución y la ley.”

1.2 MISIÓN, VISIÓN, POLÍTICA DE CALIDAD Y VALORES

La filosofía institucional del Gobierno de Pichincha refleja su compromiso como gestor de desarrollo comunitario. Además, expresa la orientación de sus actividades hacia un modelo de gestión pública, que promueve un servicio de calidad para la ciudadanía.

MISIÓN

“Impulsar el desarrollo humano, mediante un modelo de gestión pública incluyente, Participativa, concertada, eficiente y eficaz; sustentado en el fortalecimiento institucional, el compromiso social y la calidad de inversión.”

VISIÓN

“Gobierno Autónomo Descentralizado de Pichincha que impulsa el desarrollo sustentable de la provincia.”

POLÍTICA DE CALIDAD

“Somos un Gobierno Autónomo Descentralizado Provincial, comprometido con satisfacer las necesidades de la ciudadanía de la Provincia de Pichincha, en el marco de nuestras competencias, para contribuir con su desarrollo integral; con una gestión planificada, transparente, coordinada con otros actores, enfocada en resultados, con agilidad administrativa y la mejora continua de la calidad de nuestro procesos, proyectos, productos y servicios.”

VALORES

- Ética
- Equidad
- Liderazgo
- Participación
- Solidaridad
- Calidad
- Cultura de servicio
- Lealtad
- Eficiencia
- Transparencia
- Innovación

1.3 PLAN OPERATIVO ANUAL

El Plan Operativo Anual (POA) es un instrumento de planificación de corto plazo en el que se establecen las prioridades estratégicas de desarrollo e inversión que serán ejecutadas en el año por las Direcciones/Dependencias del GADPP y que buscan alcanzar la visión y los objetivos de desarrollo definidos en el PDOT.

1.4 PLAN ANUAL DE INVERSIÓN (PAI)

Según el Código Orgánico de Planificación y Finanzas Públicas, el Plan Anual de Inversiones (PAI) es un conjunto de programas y proyectos de inversión que han sido priorizados, programados y territorializados.

En tal sentido, el GADPP, en la distribución de recursos, tiene en cuenta las competencias normativas del GADPP, los Ejes Estratégicos, la actual situación económica que vive el país, el Plan de Trabajo de las autoridades electas, y la demanda de la asamblea local.

Se debe precisar que es responsabilidad de las áreas operativas la ejecución y consecución de resultados previstos en el PAI.

Finalmente, cabe mencionar que el PAI 2025 está estructurado en 16 Programas y 45 Subprogramas, que a su vez contienen proyectos y actividades que se ejecutarán en el territorio provincial durante el presente año.

Los programas son:

- PLANIFICACIÓN DEL DESARROLLO
- PICHINCHA CONECTADA E INTEGRADA
- AGUA PARA LA VIDA Y LA PRODUCCIÓN
- FOMENTO PRODUCTIVO
- PICHINCHA TERRITORIO GARANTE DE DERECHOS
- GESTIÓN PARTICIPATIVA Y TRANSPARENTE
- PICHINCHA INNOVA
- PICHINCHA INTERCULTURAL Y DIVERSA
- FORTALECIMIENTO DE LAS ACCIONES DE LAS SECRETARÍAS SECTORIALES
- DESCUBRE LA MAGIA DE PICHINCHA
- DESARROLLO DEL SISTEMA VIAL PROVINCIAL
- FORTALECIMIENTO ECONÓMICO Y PRODUCTIVO
- SUSTENTABILIDAD Y SOSTENIBILIDAD AMBIENTAL
- FOMENTO DE LA EQUIDAD E INCLUSIÓN
- GESTIÓN TRANSVERSAL PARA EL DESARROLLO
- PROGRAMA DE DESARROLLO INTEGRAL DE LA PROVINCIA DE PICHINCHA

MODELO DE GESTIÓN

Para ejecutar el Plan de Desarrollo y Ordenamiento Territorial de Pichincha y el POA 2025 se propone un modelo de gestión basado en los siguientes principios:

- Participación
- Honestidad y Transparencia
- Eficiencia y Calidad
- Desconcentración

De acuerdo con estos principios, el Modelo de Gestión busca que la ciudadanía intervenga directamente en el diseño de las políticas públicas, en la ejecución de programas y proyectos de desarrollo y en el control y evaluación de la gestión institucional. Téngase en cuenta que el GADPP está obligado a recoger las demandas ciudadanas y canalizarlas, respetando la planificación y voluntad colectiva, en un procedimiento en que se conjugan los conocimientos técnicos de los servidores públicos con el saber y sentir de la ciudadanía a través de un proceso participativo, de cogestión, honesto y transparente.

En el modelo de gestión propuesto, los servidores públicos del GADPP están obligados a cumplir sus funciones de manera eficiente y con calidad, para generar productos y resultados de manera oportuna, optimizando el uso de los recursos públicos y garantizando la cercanía del Gobierno a la comunidad.

1.5 ORGANIZACIÓN

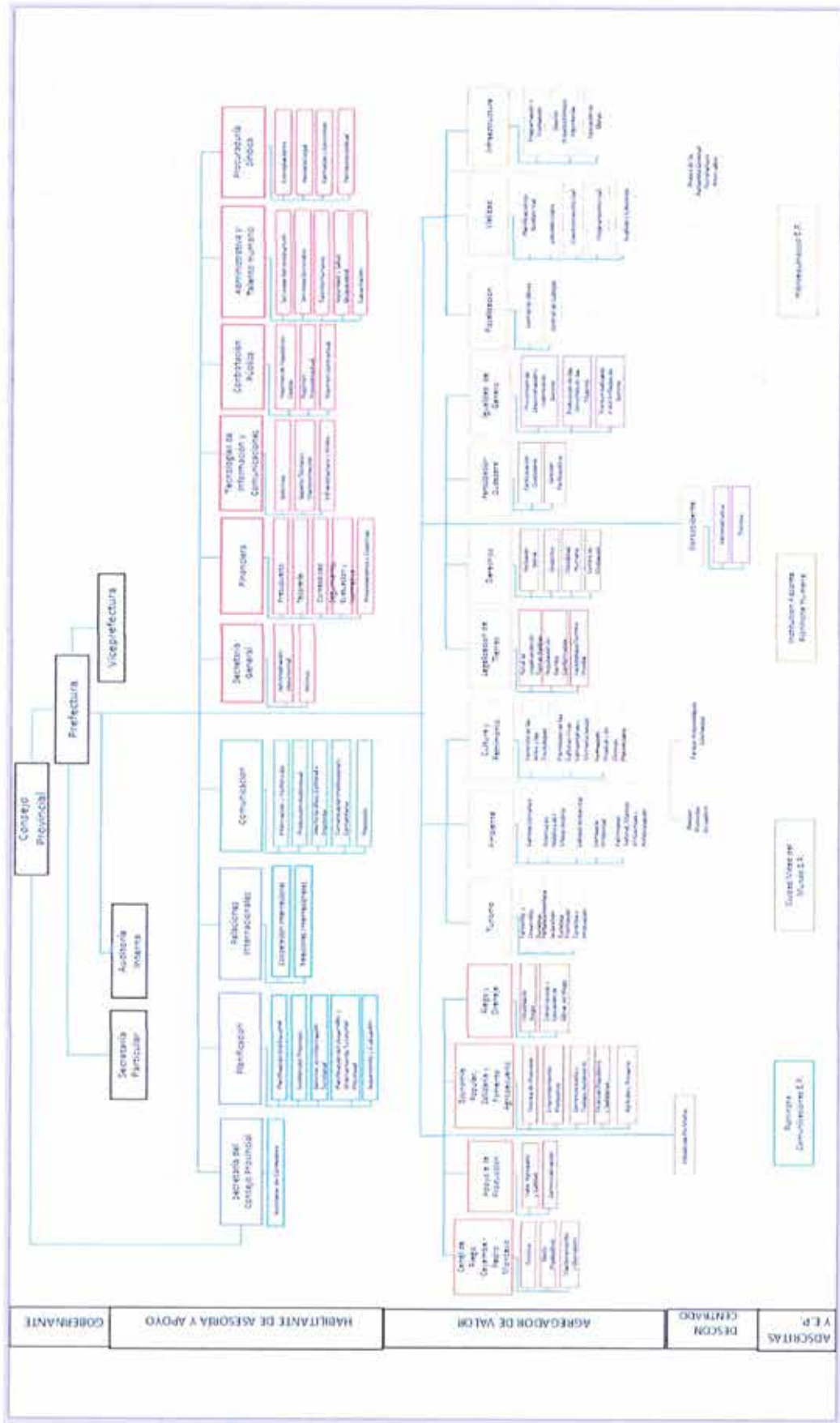

2. PRESUPUESTO AÑO 2025

El Presupuesto 2025 se ha elaborado con base en el Plan Anual de Inversión, la gestión administrativa y de talento humano, al análisis de las necesidades y objetivos institucionales, y en concordancia con la normativa vigente.

El destino de las transferencias efectuadas por el gobierno central se ajusta a lo establecido en el Art.198 COOTAD, “...Las transferencias que efectúa el gobierno central a los gobiernos autónomos descentralizados podrán financiar hasta el treinta por ciento (30%) de gastos permanentes y un mínimo del setenta por ciento (70%) de gastos no permanentes necesarios para el ejercicio de sus competencias exclusivas con base en la planificación de cada gobierno autónomo descentralizado. Las transferencias provenientes de al menos el diez (10%) por ciento en los ingresos no permanentes, financiarán egresos no permanentes.”

En el presente presupuesto se ha considerado el Art. 249 del COOTAD “Presupuesto para los grupos de atención prioritaria. - No se aprobará el presupuesto del gobierno autónomo descentralizado si en el mismo no se asigna, por lo menos, el diez por ciento (10%) de sus ingresos no tributarios para el financiamiento de la planificación y ejecución de programas sociales para la atención a grupos de atención prioritaria.”.

En la siguiente Tabla se puede apreciar la asignación de recursos a grupos de atención prioritaria en el presupuesto 2025:

ANÁLISIS GRUPOS DE ATENCIÓN PRIORITARIA 2025			
INGRESOS NO TRIBUTARIOS	10% GRUPOS PRIORITARIOS ART. 249 COOTAD	VALOR ASIGNADO PRESUPUESTO 2025	CUMPLE CON 10%
38,072,681.74	3,807,268.17	5,663,855.40	✓

2.1 PRINCIPIOS PRESUPUESTARIOS

El Presupuesto 2025 del GADPP, conforme a lo establecido por el Ministerio de Economía y Finanzas, se rige bajo los siguientes principios:

Universalidad

El presupuesto contendrá la totalidad de los ingresos y gastos, no será posible compensación entre ingresos y gastos de manera previa a su inclusión en el Presupuesto.

Unidad

El conjunto de ingresos y gastos debe contemplarse en un solo presupuesto bajo un esquema estandarizado; no podrán abrirse presupuestos especiales ni extraordinarios.

Programación

Las asignaciones que se incorporen en los presupuestos deberán responder a los requerimientos de recursos identificados para conseguir los objetivos y metas que se programen en el horizonte anual y plurianual.

Equilibrio y estabilidad

El presupuesto será consistente con las metas anuales bajo un contexto de estabilidad presupuestaria en el mediano plazo.

Eficiencia

La asignación y utilización de los recursos del presupuesto se hará en términos de la producción de bienes y servicios públicos al menor costo posible para una determinada característica y calidad de los mismos.

Eficacia

El presupuesto contribuirá a la consecución de las metas y resultados definidos en el Plan Operativo Anual contenido en el mismo.

Transparencia

El presupuesto se expondrá con claridad de forma que pueda ser entendible a todo nivel del GAD de Pichincha y la sociedad y será objeto permanente de informes públicos sobre los resultados de su ejecución.

Flexibilidad

El presupuesto será un instrumento flexible en cuanto sea susceptible de modificaciones, conforme el marco legal vigente, para propiciar la más adecuada utilización de los recursos para la consecución de los objetivos y metas de la programación.

Especificación

El presupuesto establecerá claramente las fuentes de los ingresos y la finalidad específica a la que deben destinarse; en consecuencia, impone la limitación que no permite gastar más allá del techo asignado y en propósitos distintos de los contemplados en el mismo.

Legalidad

En todas las fases del ciclo presupuestario los ciudadanos y los poderes públicos deben tener presentes y someterse a las disposiciones del marco jurídico vigente.

Sostenibilidad

El presupuesto debe contar con los ingresos permanentes seguros y estables en el mediano y largo plazo, que permitan generar equilibrios o superávit como resultado de la gestión.

2.2 PROGRAMACIÓN PRESUPUESTARIA

En esta fase del ciclo presupuestario, se considera los objetivos y metas del PDOT, la planificación y la disponibilidad presupuestaria, lo cual sirve para definir los programas, proyectos y actividades a incorporarse en el presupuesto 2025.

2.3 FORMULACIÓN PRESUPUESTARIA

En esta fase del ciclo presupuestario, se expresan los resultados de la programación presupuestaria, bajo una presentación estandarizada según los catálogos y clasificadores presupuestarios, con el objeto de facilitar su exposición, posibilitar su fácil manejo, su comprensión y permitir la agregación y consolidación.

2.3.1. ACTIVIDADES PARA LA PROGRAMACIÓN, FORMULACIÓN Y APROBACIÓN DE PROFORMA PRESUPUESTARIA

De conformidad con la normativa vigente, el GADPP ha ejecutado las siguientes actividades en el proceso previo a la aprobación de la proforma presupuestaria 2025:

- 2.3.1.1.** La Dirección Financiera antes del 30 de julio formulará una estimación provisional de ingresos para el próximo ejercicio financiero (Art.235 COOTAD)
Actividad realizada el 16 de julio de 2024
- 2.3.1.2.** Hasta el 15 de agosto se establecerá el cálculo definitivo de los ingresos y señalará los límites de gasto a las unidades del GAD Pichincha (Art.237 del COOTAD).
Actividad realizada el 02 de agosto de 2024.
- 2.3.1.3.** Hasta el 30 de septiembre deberán ser presentados a la Dirección Financiera, los programas, subprogramas y proyectos de las dependencias del GADPP.
(Plan Anual de Inversión).
Actividad realizada con MEM-528-DP-24 de fecha 27 de septiembre de 2024.
- 2.3.1.4.** Hasta el 20 de octubre la Dirección Financiera presentará a la Prefectura el anteproyecto de presupuesto (Art.240 del COOTAD).
- 2.3.1.5.** Hasta el 31 de octubre, el Sr.(Sra.) Prefecto(a) presentará al órgano legislativo el *Proyecto Definitivo de Presupuesto* con la asesoría de la Directora Financiera y Directora de Planificación; acompañado de informes y documentos relativos a los aumentos o disminuciones en las estimaciones de ingresos y en las previsiones de gastos, así como la liquidación del presupuesto del ejercicio anterior y un estado de ingresos y gastos efectivos del primer semestre del año en curso (Art.242 del COOTAD).
- 2.3.1.6.** Hasta el 20 de noviembre de cada año la comisión de Presupuesto estudiará el proyecto de presupuesto y sus antecedentes y emitirá el informe respectivo (Art.244 del COOTAD).

- 2.3.1.7.** El Legislativo del GAD de Pichincha, estudiará el proyecto de presupuesto y lo aprobará en dos sesiones hasta el 10 de diciembre de cada año, si a la expiración de este plazo no lo hubiere aprobado, entrará en vigencia (Art. 245 del COOTAD).
- 2.3.1.8.** El ejecutivo conocerá el proyecto aprobado por el legislativo y podrá oponer su veto hasta el 15 de diciembre, cuando encuentre que las modificaciones introducidas en el proyecto por el legislativo local son ilegales o inconvenientes. (Art. 247 del COOTAD).
- 2.3.1.9.** Una vez aprobado el Presupuesto por el legislativo, la máxima autoridad lo sancionará, dentro del plazo de tres días, entrará en vigencia a partir del 1 de enero (Art. 248 del COOTAD).

2.4 RESUMEN GENERAL DEL PRESUPUESTO

CÓDIGO	GRUPO PRESUPUESTARIO	MONTO	%
	INGRESOS 2025	207,779,034.37	100.00%
1	INGRESOS CORRIENTES	68,636,575.57	33.03%
2	INGRESOS DE CAPITAL	66,662,199.18	32.08%
3	INGRESOS DE FINANCIAMIENTO	72,480,259.62	34.88%

CÓDIGO	GRUPO PRESUPUESTARIO	MONTO	%
	GASTOS 2025	207,779,034.37	100.00%
5	GASTOS CORRIENTES	33,523,923.74	16.13%
7	GASTOS DE INVERSIÓN	163,443,858.58	78.66%
8	GASTOS DE CAPITAL	201,300.00	0.10%
9	APLICACIÓN DEL FINANCIAMIENTO	10,609,952.05	5.11%

3. INGRESOS

Los ingresos del presupuesto institucional se proyectarán de acuerdo a lo establecido en el Artículo 236 del COOTAD *“La base para la estimación de los ingresos será la suma resultante del promedio de los incrementos de recaudación de los últimos tres años más la recaudación efectiva del año inmediato anterior. La base así obtenida podrá ser aumentada o disminuida según las perspectivas económicas y fiscales que se prevean para el ejercicio vigente y para el año en que va a regir el presupuesto o de acuerdo a las nuevas disposiciones legales que modifiquen al rendimiento de la respectiva fuente de ingreso, o bien de conformidad a las mejoras introducidas en la administración tributaria.”*

Constituyen ingresos del Presupuesto del Gobierno Provincial de Pichincha, los ingresos corrientes, de capital y de financiamiento.

Las proyecciones de ingresos en general se han efectuado sobre la base de la normativa antes citada, existiendo casos especiales en que su proyección ha sido ajustada de acuerdo a sus particularidades y se explica en cada una de ellas.

3.1 INGRESOS CORRIENTES

Están conformados por las recaudaciones propias, por concepto de impuestos, tasas y contribuciones; venta de bienes y servicios; las transferencias y donaciones corrientes e ingresos no especificados; entre los más importantes están impuestos por alcabalas, las tasas de peajes y el Fondo Especial para el Mantenimiento Vial con el aporte Ciudadano.

3.1.1 IMPUESTOS

Son ingresos que el Gobierno Provincial obtiene de personas naturales y sociedades, de conformidad con las disposiciones legales vigentes.

3.1.1.1 DE ALCABALAS El Art. 180 del Código Orgánico de Organización Territorial Autonomía y Descentralización, publicado en el Registro Oficial 303 del 19 de octubre del 2010, establece que además de los ingresos propios que los gobiernos autónomos descentralizados provinciales puedan generar, éstos serán beneficiarios de una milésima por ciento (0,001%) adicional al impuesto de Alcabalas.

La proyección se realizó de acuerdo a información proporcionada por la Coordinación de Recaudación y Coactivas, emitida mediante MEM-1843-CRECO-2024, en base a la ejecución presupuestaria histórica de estos ingresos.

3.1.2 TASAS Y CONTRIBUCIONES

3.1.2.1 TASAS GENERALES

3.1.2.1.1 PEAJES

Alóag - Santo Domingo de los Colorados, Según el Contrato de Fiducia Mercantil para la administración de lo recaudado por el Peaje de la Vía Alóag - Sto. Domingo de los Colorados, el 7 % del Recaudo corresponde al Gobierno de la Provincia de Pichincha.

También se registra el 79,68% para inversión y el 13,32% para la administración, servicios y honorarios que correspondan a la Fiduciaria.

Se utilizó la proyección elaborada por la Coordinación de Seguimiento Evaluación y Normativa, mediante MEM-289-CSEN-2024.

Autopista General Rumiñahui e Intervalles, Ordenanza Provincial No.11-CPP-2019-2023, que regula el cobro de peajes existentes en los caminos públicos bajo jurisdicción del Gobierno Autónomo Descentralizado de la provincia de Pichincha, discutida y aprobada por el Pleno del Consejo Provincial de Pichincha en dos debates, en sesiones efectuadas el 22 de mayo y 28 de mayo del 2020.

En la Ordenanza consta:

“Art.8 Valores de la tasa del peaje. -Se delega a la máxima autoridad del Gobierno Autónomo Descentralizado Provincial de Pichincha, el establecimiento de los valores de las tasas de peaje para los diferentes sistemas viales...”

Para su proyección se consideró la información remitida por la Gerencia de Peajes de la Autopista General Rumiñahui e Intervalles, mediante INF-1181-GAGRI-2024.

3.1.2.1.2 TIMBRES PROVINCIALES

La Ordenanza Codificada No. 05-GAPP-213, publicada en el Segundo Suplemento del Registro Oficial de 22 de octubre de 2013, establece que en el pago de adquisición de bienes en general, ejecución de obras y prestación de servicios, cuyo costo para la institución supere el valor de USD 40,00, causarán timbres por un valor equivalente al 2,5% del valor de egreso de fondos que conste en el documento de pago. Se contemplan algunas excepciones.

La proyección se realizó de acuerdo a información proporcionada por la Coordinación de Recaudación y Coactivas, mediante MEM-1843-CRECO-2024.

3.1.2.1.3 SERVICIOS DE MEDIACIÓN

Corresponde a los valores a cancelar por los usuarios, por concepto de gastos administrativos iniciales y costos por servicio de mediación, así como las exoneraciones que correspondan en el pago, se rige de acuerdo a las tablas que constan en la Ordenanza Provincial 07-CPP-2015, aprobada en el Consejo Provincial de Pichincha en dos discusiones, en sesiones ordinarias efectuadas el 27 de febrero y el 31 de marzo de 2015.

A continuación, el sistema tarifario:

**TABLAS DEL SISTEMA TARIFADO CENTRO DE MEDIACIÓN
DEL GOBIERNO AUTÓNOMO DESCENTRALIZADO DE LA PROVINCIA DE
PICHINCHA**

TABLA 1.- GASTOS ADMINISTRATIVOS INICIALES

N	CRITERIO	VALOR
1	Solicitud de mediación presentada por cualquier persona natural o jurídica privada (100% del valor)	20
2	Solicitud de mediación presentada por persona de la tercera edad o con discapacidad, con carnet del CONADIS (50% de exoneración del valor establecido)	10
3	Solicitud de mediación presentada por algún servidor o funcionario del Gobierno Autónomo Descentralizado de la Provincia de Pichincha (50% de exoneración del valor establecido)	10
4	Solicitud de mediación presentada por persona beneficiaria del Bono de Desarrollo Humano (100% de exoneración del valor establecido)	0
5	Solicitud de mediación en asuntos regulados por el Código de la Niñez y la Adolescencia (100% de exoneración del valor establecido)	0
6	Solicitud de mediación requerida por un Juzgado o Tribunal de la República del Ecuador, mediante derivación judicial, relacionada con los beneficiarios y asuntos de los numerales 4 y 5 de esta Tabla (100% de exoneración del valor establecido)	0

TABLA 2.- COSTOS POR SERVICIOS DE MEDIACIÓN					
N°	CUANTÍA		FRACCION BÁSICA	EXCEDENTE	TECHO
	DESDE	HASTA			
1	0	3,000	0	0.00%	0
2	2,001	20,000	100	1.00%	270
3	20,001	50,000	270	0.90%	540
4	50,001	100,000	540	0.80%	940
5	100,001	500,000	940	0.70%	3,740
6	500,001	1,000,000	3,740	0.60%	6,740
7	1,000,001	5,000,000	6,740	0.50%	26,740
8	5,000,001	10,000,000	26,740	0.40%	46,740
9	10,000,001	100,000,000	46,740	0.30%	316,740
10	100,000,001	en adelante	316,740	0.20%	Calcular
11	Cuantía indeterminada		30.00 (por cada hora o fracción)		

En los Costos por servicios de Mediación se aplicarán los mismos criterios de exoneración que constan en la tabla de Gastos Administrativos Iniciales.

La proyección se realizó de acuerdo a información de la Dirección de Derechos, emitida mediante MEM-111-CM-2024.

3.1.2.1.4 TASAS AMBIENTALES

Tiene como base legal la Ordenanza No.01-GPP-2023-2027, publicada en Edición Especial No. 956 del 06 de julio de 2023, acorde al Acuerdo Ministerial 083-B del 08 de julio de 2015. Las tasas por servicios ambientales que preste el GAD Provincial de Pichincha, en los procesos de regulación, control y seguimiento ambiental de las actividades, obras o proyectos.

La proyección se efectuó en base a información histórica, **siendo el tarifario el siguiente:**

TASAS POR SERVICIOS DE REGULACION, CONTROL Y SEGUIMIENTO		DERECHO ASIGNADO USD
1	Emisión de licencia ambiental de proyectos nuevos, (incluye revisión de términos de referencia (TDRs), estudios de costo Impacto Ambiental (EsIA), planes de Manejo Ambiental (PMA) y alcances a EsIA.	1x1.000, costo Proyecto, mínimo 500,00
2	Emisión de licencia ambiental de proyectos en funcionamiento /operación, (incluye revisión de TDRs, costo de diagnóstico ambiental, EsIA expost, PMA y alcances a operación EsIA expost) del último año	1x1.000, costo de operación del último año, mínimo 500,00
3	Emisión de inclusión de licencia ambiental (incluye revisión de addéndums y reevaluaciones de EsIA)	1x1.000, costo Proyecto mínimo 500,00
4	Pronunciamiento respecto a Auditorías Ambientales, examen especial ambiental o planes de Manejo Ambiental de Auditoría (para casos en que no esté incluido en AA)	10% Costo de Auditoría y PMA mínimo 200,00
5	Pronunciamiento respecto a actualizaciones o modificaciones de planes de Manejo Ambiental (PMA)	10% Costo de PMA mínimo 100,00
6	Revisión/modificación puntos de monitoreo (valor por punto)	50,00
7	Pronunciamiento respecto a programas de Remediación Ambiental	900,00
8	Pronunciamiento respecto a programas y presupuestos ambientales anuales	50,00
9	Tasa de inspección diaria TID. El valor de inspección es el costo diario de viático profesional de tercer nivel, que se modificará de acuerdo a los valores que establece la norma	TID = 80,00
10	Tasa seguimiento ambiental (TSA) resultará del siguiente cálculo: TID: Tasa de inspección diaria Nt: Número de técnicos TSA= TID*Nt*Nd Nd= Número de días Las variables Nt y Nd dependerán de la naturaleza del proyecto y ubicación del mismo.	TSA = TID*Nt*Nd
11	Revisión y calificación de fichas ambientales y planes de Manejo Ambientales	50,00
12	Copias certificadas de documentos y procedimientos administrativos que han sido emitidos por la DGA o Comisaria Provincial Ambiental	4,00 + 0,20 por cada hoja

3.1.2.1.5 FONDO ESPECIAL PARA EL MANTENIMIENTO VIAL CON EL APOORTE CIUDADANO

Según Ordenanza Provincial N°. 19-CPP-2019-2023, para la Creación del Fondo Especial para el Mejoramiento y Mantenimiento Vial de la Provincia de Pichincha con Aporte Ciudadano, discutida y aprobada por el Pleno del Consejo Provincial de Pichincha en dos debates, en Sesiones Ordinarias efectuadas el 10 de septiembre y 7 de octubre del 2021.

VALOR DE LA CONTRIBUCIÓN.- Considerando que la base del valor de la matriculación vehicular es la tasa anual de matriculación, la contribución especial para el mejoramiento y mantenimiento de sistema vial se determina así:

- a) **Vehículos Particulares, Estado, cuenta propia, nuevo - usado:** El 50% del valor determinado en el tarifario anual de la Agencia Nacional de Tránsito para esa categoría de vehículos.
- b) **Transporte Público nuevo - usado:** El 50% del valor determinado en el tarifario anual de la Agencia Nacional de Tránsito para esa categoría de vehículos.
- c) **Transporte Comercial nuevo - usado:** El 50% del valor determinado en el tarifario anual de la Agencia Nacional de Tránsito para esa categoría de vehículos.
- d) **Motocicletas Particulares, Estado, nuevo - usado:** El 30% del valor determinado en el tarifario anual de la Agencia Nacional de Tránsito para motocicletas.

Esta contribución se tendrá como obligatoria; en tal sentido se faculta al Gobierno Provincial, ejercer su facultad coactiva a fin de hacer efectivos sus créditos pendientes con los sujetos pasivos en mora.

La proyección del Fondo se realizó de acuerdo a la ejecución de los datos históricos.

3.1.3 CONTRIBUCIÓN ESPECIAL DE MEJORAS

Concluida una obra realizada por el GADPP, el subproceso de Catastros de la Dirección de Vialidad, establecerá en el catastro contributivo de los predios ubicados en las diferentes zonas de influencia, definiendo el valor que deben pagar los sujetos pasivo por concepto de contribución especial de mejoras.

Este ingreso tiene como base legal la ordenanza 07-GADPP-2013 aprobada por el Consejo Provincial, el 17 de diciembre de 2013, en dos discusiones, en sesiones ordinarias efectuadas el 27 de septiembre y 12 de octubre de 2013.

La proyección se realizó de acuerdo a información proporcionada por la Coordinación de Recaudación y Coactivas, emitida mediante MEM-1843-CRECO-2024.

3.1.4 VENTA DE BIENES Y SERVICIOS

3.1.4.1 VENTA DE PRODUCTOS Y MATERIALES

3.1.4.1.1 VENTA DE PRODUCTOS AGROPECUARIOS, FORESTALES Y DE MAR PRODUCTOS VARIOS

Venta de plantas, frutos y semillas de los viveros de la Institución, así como productos agrícolas, lácteos y pecuarios de la granja San Marcos que administra el Gobierno Provincial de Pichincha.

El cálculo está efectuado de acuerdo a las proyecciones proporcionadas por la Dirección de Apoyo a la Producción, mediante MEM-994-DAP-2024.

3.1.5 RENTAS DE INVERSIONES Y MULTAS

3.1.5.1 MULTAS A CONTRATISTAS

Son los valores recaudados por mora en ejecución de obras, de acuerdo con la programación. El cálculo se ha efectuado en base a información histórica.

3.1.6 TRANSFERENCIAS Y DONACIONES CORRIENTES

3.1.6.1 TRANSFERENCIAS CORRIENTES DEL SECTOR PÚBLICO

Por este concepto se registra la transferencia por el Modelo de Equidad Territorial (MET), para el año 2025, USD 90'542.203,71, valor tomado del Acuerdo 029 emitido por el Ministerio de Economía y Finanzas el 18 de junio 2024, correspondiente al segundo cuatrimestre del Presupuesto General del Estado 2024, cuyo valor no ha variado en el Acuerdo 039 emitido por el Ministerio de Economía y Finanzas, correspondiente al tercer cuatrimestre del Presupuesto General del Estado 2024 del 10 de octubre de 2024; la parte corriente es el 30%.

Para la Transferencia de la Competencia de Riego y Drenaje, el valor corriente, a transferir mensualmente, es de USD 59.635,91, por lo tanto el valor considerado en el presupuesto 2025 es el acumulado de enero a diciembre, mediante MEM-503-DRD-24.

3.1.7 OTROS INGRESOS

Comprenden los ingresos no tributarios corrientes y no considerados en los grupos anteriores.

3.2 INGRESOS DE CAPITAL

Los ingresos de capital provienen de la venta de bienes de larga duración, de la recuperación de inversiones y de la recepción de dinero, bienes o servicios como transferencias o donaciones sin contraprestación.

Transferencias y donaciones de capital, entre las que constan:

3.2.1 TRANSFERENCIAS A LOS GADS

El valor total proyectado por Modelo de Equidad Territorial (MET) es de USD 90'542.203,71; valor tomado del Acuerdo 029 emitido por el Ministerio de Economía y Finanzas el 18 de junio 2024, correspondiente al segundo cuatrimestre del Presupuesto General del Estado 2024, cuyo valor no ha variado en el Acuerdo 039 emitido por el

Ministerio de Economía y Finanzas, correspondiente al tercer cuatrimestre del Presupuesto General del Estado 2024 del 10 de octubre de 2024, la parte de inversión corresponde al 70%.

También registra las transferencias por la competencia de Riego y Drenaje conforme el Art. 203 del COOTAD. El cálculo de la parte de inversión se ha efectuado considerando el valor mensual de USD 80.904,68 por los meses de enero a diciembre, mediante MEM-503-DRD-24.

3.3 INGRESOS DE FINANCIAMIENTO

Proviene de la captación del ahorro interno o externo y constituyen fuentes adicionales de fondos obtenidos por el sector público, para financiar sus actividades operativas, productivas y de inversión. Están conformados por los recursos provenientes de la deuda pública interna y externa y de los saldos de ejercicios anteriores.

3.3.1 FINANCIAMIENTO PÚBLICO

Comprende los ingresos por la contratación de operaciones de financiamiento en el país y en el exterior, así:

3.3.1.1 FINANCIAMIENTO INTERNO

ACREEDOR	OBJETO	DESEMBOLSO PROGRAMADO 2025
	TOTAL FINANCIAMIENTO PÚBLICO INTERNO	38,832,454.60
BANCO DE DESARROLLO DEL ECUADOR	CONSTRUCCIÓN DE 11 PUENTES EN LA PROVINCIA DE PICHINCHA	606,157.82
	REHABILITACIÓN VÍA MITAD DEL MUNDO – RÍO BLANCO TRAMO 19+600 AL 64+600	1,342,389.70
	CONSTRUCCIÓN DE LA VÍA DOLORES CACUANGO	4,746,870.00
	PROGRAMA DE DESARROLLO VIAL PROVINCIAL - BDE	1,147,385.71
	TOTAL BDE	7,842,803.23
HIDALGO & HIDALGO	(ALOAG EMERGENCIA) INVERSIÓN	18,597,022.39
	(ALOAG EMERGENCIA) INTERÉS	3,145,242.43
	TOTAL H&H	21,742,264.82
CAF	CAF III PROGRAMA DE DESARROLLO INTEGRAL TERRITORIAL DE LA PROVINCIA DE PICHINCHA	9,247,386.55
	TOTAL CAF	9,247,386.55

3.4 RESUMEN DE INGRESOS

CODIGO	GRUPO PRESUPUESTARIO	PARCIAL	SUBTOTAL	GENERAL	%
	INGRESOS 2025			207,779,034.37	100.00%
1	INGRESOS CORRIENTES		68,636,575.57		33.03%
11	IMPUESTOS	2,685,601.80			
13	TASAS Y CONTRIBUCIONES	35,226,619.04			
14	VENTA DE BIENES Y SERVICIOS	48,993.30			
17	RENTAS DE INVERSIONES Y MULTAS	222,066.37			
18	TRANSFERENCIAS Y DONACIONES CORRIENTES	27,878,292.03			
19	OTROS INGRESOS	2,575,003.03			
2	INGRESOS DE CAPITAL		66,662,199.18		32.08%
28	TRANSFERENCIAS Y DONACIONES DE CAPITAL	66,662,199.18			
3	INGRESOS DE FINANCIAMIENTO		72,480,259.62		34.88%
36	FINANCIAMIENTO PÚBLICO	38,832,454.60			
37	SALDOS DISPONIBLES	18,999,807.89			
38	CUENTAS PENDIENTES POR COBRAR	14,647,997.13			

GAD PROVINCIA DE PICHINCHA
PROFORMA PRESUPUESTARIA 2025
3.5 DETALLE DE INGRESOS PRESUPUESTARIOS

CÓDIGO	PARTIDA	PARCIAL	SUBTOTAL	GENERAL
	INGRESOS 2025			207,779,034.37
1	INGRESOS CORRIENTES		68,636,575.57	
11	IMPUESTOS		2,685,601.80	
1102	SOBRE LA PROPIEDAD		2,685,601.80	
110206.001	1 X MIL ADICIONAL DE ALCABALAS	2,685,601.80		
13	TASAS Y CONTRIBUCIONES		35,226,619.04	
1301	TASAS GENERALES		34,863,216.86	
130101.002	7% PEAJE VIA ALOAG SANTO DOMINGO GADPP	808,528.70		
130101.003	13.32 % PEAJE VIA ALOAG SANTO DOMINGO ADMINISTRACION	1,538,514.61		
130101.004	79.68 % PEAJE VIA ALOAG SANTO DOMINGO INVERSION	9,203,366.69		
130101.008	TELEPEAJE AUTOPISTA GENERAL RUMIÑAHUI E INTERVALLES	12,717,220.89		
130107.001	VENTA DE BASES	28,348.61		
130108.001	TIMBRES PROVINCIALES	1,061,033.24		
130108.002	TASA POR SERVICIOS ADMINISTRATIVOS	5,779.40		
130108.003	PRESTACIÓN DE SERVICIOS COACTIVAS	136,684.72		
130108.007	SERVICIOS DE MEDIACION	18,000.00		
130109.001	FONDO ESPECIAL PARA EL MANTENIMIENTO VIAL CON EL APOORTE CIUDADA	9,300,000.00		
130199.005	REGISTRO AMBIENTAL (SUIA)	12,600.00		
130199.008	LICENCIA AMBIENTAL PARA EL SECTOR PÚBLICO	1,440.00		
130199.010	AUDITORÍA AMBIENTAL DE CUMPLIMIENTO	6,000.00		
130199.011	ACTUALIZACIÓN O MODIFICACIÓN DE PLAN DE MANEJO AMBIENTAL	200.00		
130199.012	INFORME AMBIENTAL DE CUMPLIMIENTO	13,000.00		
130199.013	MODIFICACIÓN DE PUNTOS DE MONITOREO (VALOR POR PUNTO)	100.00		
130199.015	LICENCIA AMBIENTAL EX POST (MEDIANO IMPACTO AMBIENTAL)	6,000.00		
130199.016	CONTROL Y SEGUIMIENTO	6,400.00		
1304	CONTRIBUCIONES		363,402.18	
130499.002	TÍTULOS DE CRÉDITO CONTRIBUCION ESPECIAL DE MEJORAS	363,402.18		
14	VENTA DE BIENES Y SERVICIOS		48,993.30	
1402	VENTAS DE PRODUCTOS Y MATERIALES		48,993.30	
140201.009	SEMOVIENTES	5,000.00		
140201.010	LÁCTEOS	7,500.00		
140201.011	ACUÁTICOS	12,000.00		
140201.012	PECUARIOS	5,000.00		
140202.002	VENTA DE MOBILIARIO (CENTRAL DE ANDOAS)	10,000.00		
140205.001	CLINICAS VETERINARIAS MOVILES	3,500.00		
140299.001	VENTA DE PRODUCTOS AGRICOLAS (GRANJA SAN MARCOS)	5,000.00		
140299.004	VENTA LIBROS DE OBRA FACTURACION ELECTRONICA	993.30		
17	RENTAS DE INVERSIONES Y MULTAS		222,066.37	
1701	RENTAS DE INVERSIONES		100,000.00	
170102.001	INTERESES Y COMISIONES DE TÍTULOS Y VALORES	100,000.00		
1702	RENTAS POR ARRENDAMIENTOS DE BIENES		19,225.76	
170202.002	ARRENDAMIENTO VALLAS PUBLICITARIAS	19,225.76		
1703	INTERESES POR MORA		28,348.61	
170399.001	OTROS INTERESES POR MORA	28,348.61		
1704	MULTAS		74,492.00	
170401.002	MULTAS AMBIENTAL PROVINCIAL	30,000.00		
170404.001	INCUMPLIMIENTOS DE CONTRATOS	44,492.00		
18	TRANSFERENCIAS Y DONACIONES CORRIENTES		27,878,292.03	
1801	TRANSFERENCIAS CORRIENTES DEL SECTOR PÚBLICO		27,878,292.03	
180101.002	ASIGNACION DEL GOBIERNO CENTRAL	27,162,661.11		
180101.004	TRANSFERENCIA MAGAP COMPETENCIA RIEGO Y DRENAJE	715,630.92		
19	OTROS INGRESOS		2,575,003.03	
1902	INDEMNIZACIONES Y VALORES NO RECLAMADOS		5,460.00	
190201.001	INDEMNIZACIONES POR SINIESTROS	5,460.00		
1904	OTROS NO OPERACIONALES		2,569,543.03	
190499.001	OTROS NO ESPECIFICADOS	251,804.10		

CÓDIGO	PARTIDA	PARCIAL	SUBTOTAL	GENERAL
190499.003	TITULOS DE CREDITO	2,317,738.93		
2	INGRESOS DE CAPITAL		66,662,199.18	
28	TRANSFERENCIAS Y DONACIONES DE CAPITAL		66,662,199.18	
2801	TRANSFERENCIAS DE CAPITAL E INVERSIÓN DEL SECTOR PÚBLICO		66,300,872.21	
280101.005	ASIGNACION DEL GOBIERNO CENTRAL	63,379,542.60		
280101.009	TRANSFERENCIA MAGAP COMPETENCIA RIEGO Y DRENAJE (CONCORDANCIA)	1,384,635.83		
280101.010	TRANSFERENCIA MAGAP COMPETENCIA RIEGO Y DRENAJE (INVERSIÓN)	970,857.84		
280101.012	PROGRAMA DE DESARROLLO VIAL PROVINCIAL - BDE (SUBVENCIÓN)	565,835.94		
2803	DONACIONES DE CAPITAL DEL SECTOR EXTERNO		361,326.97	
280302.001	FINCA FAMILIAR CAMPESINA INNOVACIÓN Y FUTURO SOSTENIBLE	361,326.97		
3	INGRESOS DE FINANCIAMIENTO		72,480,259.62	
36	FINANCIAMIENTO PUBLICO		38,832,454.60	
3602	FINANCIAMIENTO PÚBLICO INTERNO		38,832,454.60	
360201.017	CONSTRUCCIÓN DE 11 PUENTES EN LA PROVINCIA DE PICHINCHA BDE	606,157.82		
360201.022	REHABILITACIÓN VÍA MITAD DEL MUNDO – RÍO BLANCO TRAMO 19+600 AL	1,342,389.70		
360201.023	CONSTRUCCIÓN DE LA VÍA DOLORES CACUANGO	4,746,870.00		
360204.019	HIDALGO E HIDALGO (ALOAG EMERGENCIA) INVERSIÓN	18,597,022.39		
360204.02	HIDALGO E HIDALGO (ALOAG EMERGENCIA) INTERÉS	3,145,242.43		
360204.021	PROGRAMA DE DESARROLLO VIAL PROVINCIAL - BDE	1,147,385.71		
360204.022	CAF III PROGRAMA DE DESARROLLO INTEGRAL TERRITORIAL DE LA PROVINCIA	9,247,386.55		
37	SALDOS DISPONIBLES		18,999,807.89	
3701	SALDOS EN CAJA Y BANCOS		18,999,807.89	
370101.001	DE FONDOS GOBIERNO CENTRAL (CAJA BANCOS)	18,999,807.89		
38	CUENTAS PENDIENTES POR COBRAR		14,647,997.13	
3801	CUENTAS PENDIENTES POR COBRAR		14,647,997.13	
380101.002	DE CUENTAS POR COBRAR MET (ASIGNACION GOBIERNO)	7,675,588.58		
380101.003	DE CUENTAS POR COBRAR AÑOS ANTERIORES	1,260,380.83		
380101.003	DE CUENTAS POR COBRAR AÑOS ANTERIORES IVA	990,984.57		
380101.005	FINGAD II	1,163,091.22		
380107.001	DE ANTICIPOS POR DEVENGAR DE EJERCICIOS ANTERIORES DE GADS Y EMPR	1,808,276.55		
380108.001	DE ANTICIPOS POR DEVENGAR DE EJERCICIOS ANTERIORES DE GADS Y EMPR	1,749,675.38		

4. EGRESOS

Los programas, Subprogramas, Proyectos están alineados a los distintos instrumentos de Planificación, en particular al Plan Nacional de Desarrollo; Plan de Desarrollo y Ordenamiento Territorial; Plan de Trabajo de las Autoridades, y competencias Constitucionales. Asimismo, esta programación cumple con los lineamientos técnicos y normativos vigentes para la elaboración, ejecución y evaluación.

4.1 EJES ESTRATÉGICOS

4.1.1 POLÍTICAS PROVINCIALES POR EJES

POLÍTICAS DEL EJE ECONÓMICO – PRODUCTIVO

- Fortalecer y diversificar la producción sostenible, la agricultura familiar campesina y la seguridad alimentaria.
- Fortalecer las cadenas productivas priorizadas con enfoque de eficiencia, calidad y valor agregado.
- Promover la apertura de mercados nacionales e internacionales.
- Potenciar la logística en el territorio provincial.
- Generar condiciones de equidad que facilite la inclusión de la mujer y grupos LGBTIQ en actividades productivas.
- Construir, repotenciar y mantener la infraestructura física de riego existente en la provincia.
- Fortalecer la organización social para la gobernanza del agua de riego.
- Fomentar la inclusión financiera y acceso al crédito.
- Fomentar la asociatividad integral de los distintos productores de la provincia.

POLÍTICAS DEL EJE DERECHOS E IGUALDAD

- Contribuir a la satisfacción de las necesidades de salud y fortalecimiento de capacidades de la población de la provincia de Pichincha.
- Prevenir y Erradicar la Violencia y todas las formas de discriminación basada en género.
- Promover la inclusión social de los grupos de atención prioritaria del territorio

garantizando el pleno ejercicio de sus derechos.

- Promover la práctica del deporte, cultura física y la recreación para el buen uso del tiempo libre de los niños, niñas, adolescentes y practicantes sistemáticos de la provincia de Pichincha.
- Fortalecer la asignación de presupuestos participativos de los Gobiernos locales.
- Promover el desarrollo territorial para la titularización de la tenencia de la tierra en el área rural y urbana marginal.
- Fortalecer el ejercicio de los derechos, la autonomía e integración social de las personas en condición de movilidad humana.
- Promover la mediación como una política social que beneficie a la población de la provincia de Pichincha.

POLÍTICAS DEL EJE AMBIENTE Y PATRIMONIO

- Promover el Manejo Sostenible del Ecosistema Frágil, Fuente-Reservorio de Agua, Páramo de Pichincha con enfoque integral e integrado por Microcuencas.
- Promover la Gestión Territorial con Enfoque de Desarrollo Sostenible en la Reserva de Biósfera del Chocó Andino de Pichincha.
- Promover e implementar la reforestación y forestación con fines de recuperación y conservación del patrimonio natural.
- Establecer mecanismos para minimizar los impactos y/o riesgos negativos de las variaciones climáticas en los sistemas naturales.
- Prevenir y controlar la contaminación ambiental de los riesgos e impactos ambientales que generen o puedan generar los diferentes proyectos, obras o actividades a ejecutarse, así como aquellos que se encuentran en operación.
- Fortalecer las identidades pichinchanas, la práctica y el goce de los derechos culturales, la interculturalidad, el patrimonio cultural y las expresiones artísticas.
- Impulsar el turismo local sostenible

POLÍTICAS DEL EJE VIALIDAD Y CONECTIVIDAD

- Promover el mejoramiento y rehabilitación de la red vial provincial, que permita una mejor conectividad de las zonas rurales con las zonas urbanas, las provincias limítrofes y sus centros de distribución, con el objetivo de fomentar la producción, el turismo y un equilibrado desarrollo de las poblaciones.

POLÍTICAS DEL EJE BUEN GOBIERNO Y PLANIFICACIÓN

- Institucionalizar una administración pública democrática, participativa, incluyente, intercultural y orientada hacia la ciudadanía, basada en un servicio meritocrático profesionalizado que se desempeñe en condiciones dignas.
- Fortalecer el sistema democrático y garantizar el derecho a la participación política, participación ciudadana y control social en el ciclo de las políticas públicas.
- Fortalecer la transparencia en la gestión de instituciones públicas y privadas y la lucha contra la corrupción, con mejor difusión y acceso a información pública de calidad, optimizando las políticas de rendición de cuentas y promoviendo la participación y el control social.

GAD PROVINCIA DE PICHINCHA
PROFORMA PRESUPUESTARIA 2025
4.2 RESUMEN DE GASTOS

CODIGO	GRUPO	PARCIAL	SUBTOTAL	GENERAL	%
	GASTOS 2025			207,779,034.37	100.00%
5	GASTOS CORRIENTES		33,523,923.74		16.13%
51	GASTOS DE PERSONAL	19,822,107.29			59.13%
53	BIENES Y SERVICIOS DE CONSUMO	4,886,423.26			14.58%
56	GASTOS FINANCIEROS	6,957,378.01			20.75%
57	OTROS GASTOS CORRIENTES	740,969.44			2.21%
58	TRANSFERENCIAS Y DONACIONES CORRIENTES	1,117,045.74			3.33%
7	GASTOS DE INVERSION		163,443,858.58		78.66%
71	GASTOS EN PERSONAL PARA INVERSION	29,982,565.65			18.34%
73	BIENES Y SERVICIOS PARA INVERSION	10,181,629.15			6.23%
77	OTROS GASTOS DE INVERSION	1,115,000.00			0.68%
	PLAN ANUAL DE INVERSIÓN (PAI)	122,164,663.78			74.74%
8	GASTOS DE CAPITAL		201,300.00		0.10%
84	BIENES DE LARGA DURACIÓN	201,300.00			100.00%
9	APLICACIÓN DEL FINANCIAMIENTO		10,609,952.05		5.11%
96	AMORTIZACION DE LA DEUDA PUBLICA	9,109,952.05			85.86%
97	PASIVO CIRCULANTE	1,500,000.00			14.14%

GAD PROVINCIA DE PICHINCHA
PROFORMA PRESUPUESTARIA 2025
4.3 DETALLE DE GASTOS POR PROGRAMA

Código	Estructura	PARCIAL	SUBTOTAL	GENERAL
	21 PLANIFICACION DEL DESARROLLO			1,071,465.54
	PROYECTOS		1,071,465.54	
	01 HERRAMIENTAS PARA LA PLANIFICACIÓN		3,500.00	
	290 DESARROLLO DE INSTRUMENTOS DE GESTIÓN PARA EL GADPP		3,500.00	
	001 HONORARIOS POR CONTRATOS CIVILES DE SERVICIOS		3,500.00	
	Ejercicio 2024		3,500.00	
7306	CONTRATAIONES DE ESTUDIOS, INVESTIGACIONES Y SERVICIOS TÉCNICOS ESPECIALIZADOS		3,500.00	
02.21.01.290.001.2024.730606.002.17.01.50.A32.99999999.001	HONORARIOS POR CONTRATOS CIVILES DE SERVICIOS	3,500.00		
	31 FORTALECIMIENTO INSTITUCIONAL		1,067,965.54	
	708 REESTRUCTURA INSTITUCIONAL		1,067,965.54	
	003 MANTENIMIENTO PREVENTIVO Y CORRECTIVO POR GARANTÍA DE LOS VEHÍCULOS VOLQUETA, TANQUERO QUE SE ENCUENTRAN DENTRO DE LA VIGENCIA TECNOLÓGICA, MANTENIMIENTO PREVENTIVO Y CORRECTIVO POR GARANTÍA DE LA MAQUINARIA PESADA DE PROPIEDAD DEL GADPP		73,470.95	
	Ejercicio 2022		73,470.95	
7304	INSTALACIONES, MANTENIMIENTOS Y REPARACIONES		73,470.95	
27.21.31.708.003.2022.730404.001.17.01.50.A32.99999999.001	MANTENIMIENTO PREVENTIVO Y CORRECTIVO POR GARANTÍA DE LOS VEHÍCULOS VOLQUETAS, TANQUEROS QUE SE ENCUENTRAN DENTRO DE LA VIGENCIA TECNOLÓGICA, MANTENIMIENTO PREVENTIVO Y CORRECTIVO POR GARANTÍA DE LA MAQUINARIA PESADA DE PROPIEDAD DEL GADPP	73,470.95		
	005 MANTENIMIENTO PREVENTIVO Y CORRECTIVO POR GARANTÍA DE LOS VEHÍCULOS LIVIANOS DE PROPIEDAD DEL GADPP		15,234.32	
	Ejercicio 2023		9,360.59	
7304	INSTALACIONES, MANTENIMIENTOS Y REPARACIONES		9,360.59	
27.21.31.708.005.2023.730405.001.17.01.50.A32.99999999.001	MANTENIMIENTO PREVENTIVO Y CORRECTIVO POR GARANTÍA DE LOS VEHÍCULOS LIVIANOS DE PROPIEDAD DEL GADPP	9,360.59		
	Ejercicio 2024		5,873.73	
7304	INSTALACIONES, MANTENIMIENTOS Y REPARACIONES		5,873.73	
27.21.31.708.005.2024.730405.001.17.01.50.A32.99999999.001	MANTENIMIENTO PREVENTIVO Y CORRECTIVO POR GARANTÍA DE LOS VEHÍCULOS LIVIANOS DE PROPIEDAD DEL GADPP	5,873.73		
	020 SERVICIO DE CONSTRUCCIÓN, READECUACIÓN O REMODELACIÓN DE INSTALACIONES		134,260.27	
	Ejercicio 2025		134,260.27	
7399	ASIGNACIONES A DISTRIBUIR		134,260.27	
27.21.31.708.020.2025.739901.001.17.01.50.A32.99999999.001	SERVICIO DE CONSTRUCCIÓN, READECUACIÓN O REMODELACIÓN DE INSTALACIONES	134,260.27		
	021 ADQUISICIÓN DE ASCENSORES		345,000.00	
	Ejercicio 2023		172,500.00	
8401	BIENES MUEBLES		172,500.00	
27.21.31.708.021.2023.840104.002.17.01.50.A32.99999999.001	ADQUISICIÓN DE ASCENSORES PARA EL EDIFICIO CENTRAL DEL GADPP	172,500.00		

**GAD PROVINCIA DE PICHINCHA
PROFORMA PRESUPUESTARIA 2025
4.3 DETALLE DE GASTOS POR PROGRAMA**

Código	Estructura	PARCIAL	SUBTOTAL	GENERAL
	22 PICHINCHA CONECTADA E INTEGRADA			60,306,357.69
	000 SIN PROYECTO		13,151,971.67	
7	GASTOS DE INVERSION		13,151,971.67	
71	GASTOS EN PERSONAL PARA INVERSION		13,151,971.67	
7101	REMUNERACIONES BÁSICAS		6,226,455.58	
J1.22.00.000.000.2025.710105.001.17.01.03.051.9999.999.002	REMUNERACIONES UNIFICADAS	2,033,537.85		
J1.22.00.000.000.2025.710106.001.17.01.03.051.9999.999.002	SALARIOS UNIFICADOS	4,192,917.73		
7102	REMUNERACIONES COMPLEMENTARIAS		982,886.59	
J1.22.00.000.000.2025.710203.001.17.01.03.051.9999.999.002	DECIMOTERCER SUELDO EMPLEADOS	204,369.43		
J1.22.00.000.000.2025.710203.002.17.01.03.051.9999.999.002	DECIMOTERCER SUELDO TRABAJADORES	392,562.61		
J1.22.00.000.000.2025.710203.003.17.01.03.051.9999.999.002	DECIMOTERCER SUELDO CONTRATO	99,634.55		
J1.22.00.000.000.2025.710204.001.17.01.03.051.9999.999.002	DECIMO CUARTO SUELDO EMPLEADOS	56,040.00		
J1.22.00.000.000.2025.710204.002.17.01.03.051.9999.999.002	DECIMO CUARTO SUELDO TRABAJADORES	202,924.00		
J1.22.00.000.000.2025.710204.003.17.01.03.051.9999.999.002	DECIMO CUARTO SUELDO CONTRATO	27,356.00		
7103	REMUNERACIONES COMPENSATORIAS		466,754.00	
J1.22.00.000.000.2025.710304.001.17.01.03.051.9999.999.002	COMPENSACION POR TRANSPORTE TRABAJADORES	52,506.00		
J1.22.00.000.000.2025.710306.001.17.01.03.051.9999.999.002	ALIMENTACION TRABAJADORES	414,248.00		
7104	SUBSIDIOS		118,005.92	
J1.22.00.000.000.2025.710401.001.17.01.03.051.9999.999.002	POR CARGAS FAMILIARES TRABAJADORES	15,467.20		
J1.22.00.000.000.2025.710408.001.17.01.03.051.9999.999.002	SUBSIDIO DE ANTIGUEDAD TRABAJADORES	102,538.72		
7105	REMUNERACIONES TEMPORALES		1,851,566.61	
J1.22.00.000.000.2025.710509.001.17.01.03.051.9999.999.002	HORAS EXTRAORDINARIAS Y SUPLEMENTARIAS EMPLEADOS	64,755.73		
J1.22.00.000.000.2025.710509.002.17.01.03.051.9999.999.002	HORAS EXTRAORDINARIAS Y SUPLEMENTARIAS TRABAJADORES	539,212.60		
J1.22.00.000.000.2025.710509.003.17.01.03.051.9999.999.002	HORAS EXTRAORDINARIAS Y SUPLEMENTARIAS CONTRATO	44,207.77		
J1.22.00.000.000.2025.710510.001.17.01.03.051.9999.999.002	SERVICIOS PERSONALES POR CONTRATO	1,188,985.57		
J1.22.00.000.000.2025.710512.001.17.01.03.051.9999.999.002	SUBROGACION EMPLEADO	2,400.00		
J1.22.00.000.000.2025.710513.001.17.01.03.051.9999.999.002	ENCARGOS EMPLEADO	4,107.20		
J1.22.00.000.000.2025.710513.002.17.01.50.051.9999.999.002	ENCARGOS CONTRATO	7,897.74		
7106	APORTES PATRONALES A LA SEGURIDAD SOCIAL		1,898,245.18	
J1.22.00.000.000.2025.710601.001.17.01.03.051.9999.999.002	APORTE PATRONAL EMPLEADOS	261,472.71		
J1.22.00.000.000.2025.710601.002.17.01.03.051.9999.999.002	APORTE PATRONAL TRABAJADORES	886,342.15		
J1.22.00.000.000.2025.710601.003.17.01.03.051.9999.999.002	APORTE PATRONAL CONTRATO	142,880.84		
J1.22.00.000.000.2025.710602.001.17.01.03.051.9999.999.002	FONDO DE RESERVA EMPLEADOS	180,424.98		
J1.22.00.000.000.2025.710602.002.17.01.03.051.9999.999.002	FONDO DE RESERVA TRABAJADORES	359,845.55		
J1.22.00.000.000.2025.710602.003.17.01.03.051.9999.999.002	FONDO DE RESERVA CONTRATO	67,278.95		

Código	Estructura	PARCIAL	SUBTOTAL	GENERAL
7107	INDEMNIZACIONES		1,608,057.79	
01.22.00.000.000.2025.710704.001.17.01.03.D51.9999.9999.002	COMPENSACIÓN POR DESAHUCIO	43,022.06		
01.22.00.000.000.2025.710706.001.17.01.03.D51.9999.9999.002	BENEFICIO POR JUBILACION OBREROS	288,802.00		
01.22.00.000.000.2025.710706.002.17.01.03.D51.9999.9999.002	BENEFICIO POR JUBILACION EMPLEADOS	69,706.00		
01.22.00.000.000.2025.710707.001.17.01.03.D51.9999.9999.001	COMPENSACIÓN POR VACACIONES NO GOZADAS POR CESACIÓN DE FUNCIONES (EMPLEADOS)	48,092.00		
01.22.00.000.000.2025.710707.002.17.01.03.D51.9999.9999.002	COMPENSACIÓN POR VACACIONES NO GOZADAS POR CESACIÓN DE FUNCIONES (TRABAJADORES)	99,292.00		
01.22.00.000.000.2025.710707.003.17.01.03.D51.9999.9999.002	COMPENSACIÓN POR VACACIONES NO GOZADAS POR CESACIÓN DE FUNCIONES CONTRATO	34,692.00		
01.22.00.000.000.2025.710711.001.17.01.03.D51.9999.9999.002	INDEMNIZACIONES LABORALES JUBILACIÓN PATRONAL (MENSUAL)	877,673.77		
01.22.00.000.000.2025.710711.002.17.01.03.D51.9999.9999.002	INDEMNIZACIONES LABORALES JUBILACIÓN PATRONAL (GLOBAL)	146,777.96		
	PROYECTOS		47,154,386.02	
	06 MEJORAMIENTO Y MANTENIMIENTO VIAL		12,783,199.47	
	008 MEJORAMIENTO Y REHABILITACIÓN VIAL		75,670.38	
	002 AMPLIACIÓN Y MEJORAMIENTO DE LA CARPETA ASFÁLTICA INTERCOMUNITARIA III ETAPA		9,380.00	
	Ejercicio 2017		9,380.00	
7308	BIENES DE USO Y CONSUMO DE INVERSIÓN		9,380.00	
03.22.06.008.002.2017.730811.006.17.07.50.D51.9999.9999.001	ADQUISICION CEMENTO PARA UTILIZAR EN LA CONSTRUCCION DE CUNETAS Y CABEZALES PARA LA VIA INTERCOMUNITARIA I Y III ETAPA	9,380.00		
	006 MEJORAMIENTO Y REHABILITACION CARPETA ASFALTICA LA BOLA - LARCACHACA I ETAPA		9,708.71	
	Ejercicio 2021		2,526.72	
7304	INSTALACIONES, MANTENIMIENTOS Y REPARACIONES		2,526.72	
03.22.06.008.006.2021.730404.002.17.02.52.D51.9999.9999.001	MAQUINARIAS Y EQUIPOS	2,526.72		
	Ejercicio 2022		315.43	
7304	INSTALACIONES, MANTENIMIENTOS Y REPARACIONES		315.43	
03.22.06.008.006.2022.730404.002.17.02.52.D51.9999.9999.001	MAQUINARIAS Y EQUIPOS	315.43		
	Ejercicio 2023		5,344.00	
7304	INSTALACIONES, MANTENIMIENTOS Y REPARACIONES		5,344.00	
03.22.06.008.006.2023.730404.002.17.02.52.D51.9999.9999.001	MAQUINARIAS Y EQUIPOS	5,344.00		
	Ejercicio 2024		1,522.56	
7304	INSTALACIONES, MANTENIMIENTOS Y REPARACIONES		1,522.56	
03.22.06.008.006.2024.730404.002.17.02.52.D51.9999.9999.001	MAQUINARIAS Y EQUIPOS	1,522.56		
	653 A DISTRIBUIR MANTENIMIENTO DE MAQUINARIA		31,360.00	
	Ejercicio 2021		7,840.00	
7304	INSTALACIONES, MANTENIMIENTOS Y REPARACIONES		7,840.00	
03.22.06.008.653.2021.730404.001.17.07.50.D51.9999.9999.001	MAQUINARIAS Y EQUIPOS (MANTENIMIENTO)	7,840.00		
	Ejercicio 2022		7,840.00	
7304	INSTALACIONES, MANTENIMIENTOS Y REPARACIONES		7,840.00	
03.22.06.008.653.2022.730404.001.17.07.50.D51.9999.9999.001	MAQUINARIAS Y EQUIPOS (MANTENIMIENTO)	7,840.00		
	Ejercicio 2023		7,840.00	
7304	INSTALACIONES, MANTENIMIENTOS Y REPARACIONES		7,840.00	

Código	Estructura	PARCIAL	SUBTOTAL	GENERAL
03.22.06.008.653.2023.730404.001.17.07.50.D51.9999.999.001	MAQUINARIAS Y EQUIPOS (MANTENIMIENTO)	7,840.00		
	Ejercicio 2024		7,840.00	
7304	INSTALACIONES, MANTENIMIENTOS Y REPARACIONES		7,840.00	
03.22.06.008.653.2024.730404.001.17.07.50.D51.9999.999.001	MAQUINARIAS Y EQUIPOS (MANTENIMIENTO)	7,840.00		
	999 MEJORAMIENTO Y REHABILITACIÓN VIAL		25,221.67	
	Ejercicio 2021		7,321.58	
7304	INSTALACIONES, MANTENIMIENTOS Y REPARACIONES		7,321.58	
03.22.06.008.999.2021.730404.009.17.01.03.D51.9999.999.001	MAQUINARIAS Y EQUIPOS	7,321.58		
	Ejercicio 2023		2,090.30	
7304	INSTALACIONES, MANTENIMIENTOS Y REPARACIONES		2,090.30	
03.22.06.008.999.2023.730404.009.17.01.03.D51.9999.999.001	MAQUINARIAS Y EQUIPOS	2,090.30		
	Ejercicio 2024		15,809.79	
7304	INSTALACIONES, MANTENIMIENTOS Y REPARACIONES		15,809.79	
03.22.06.008.999.2024.730404.009.17.01.03.D51.9999.999.001	MAQUINARIAS Y EQUIPOS	15,809.79		
	009 MANTENIMIENTO VIAL		95,533.92	
	010 MANTENIMIENTO RUTINARIO DE LA RED VIAL		807.68	
	Ejercicio 2024		807.68	
7304	INSTALACIONES, MANTENIMIENTOS Y REPARACIONES		807.68	
3.22.06.009.010.2024.730405.005.17.01.03.D51.9999.999.001	MANTENIMIENTO DE VEHÍCULOS	807.68		
	028 MANTENIMIENTO DE LA MAQUINARIA POR 5 AÑOS		89,880.95	
	Ejercicio 2021		29,960.31	
7304	INSTALACIONES, MANTENIMIENTOS Y REPARACIONES		29,960.31	
3.22.06.009.028.2021.730405.001.17.01.50.D51.9999.999.001	VEHÍCULOS	29,960.31		
	Ejercicio 2023		29,960.31	
7304	INSTALACIONES, MANTENIMIENTOS Y REPARACIONES		29,960.31	
3.22.06.009.028.2023.730405.001.17.01.50.D51.9999.999.001	VEHÍCULOS	29,960.31		
	Ejercicio 2024		29,960.33	
7304	INSTALACIONES, MANTENIMIENTOS Y REPARACIONES		29,960.33	
3.22.06.009.028.2024.730405.001.17.01.50.D51.9999.999.001	VEHÍCULOS	29,960.33		
	999 MANTENIMIENTO VIAL		4,845.29	
	Ejercicio 2023		2,422.65	
7304	INSTALACIONES, MANTENIMIENTOS Y REPARACIONES		2,422.65	
03.22.06.009.999.2023.730404.003.17.01.03.D51.9999.999.001	MAQUINARIAS Y EQUIPOS	2,422.65		
	Ejercicio 2024		2,422.64	
7304	INSTALACIONES, MANTENIMIENTOS Y REPARACIONES		2,422.64	
03.22.06.009.999.2024.730404.003.17.01.03.D51.9999.999.001	MAQUINARIAS Y EQUIPOS	2,422.64		
	061 HIDROEQUINOCCIO		1,342,389.70	
	005 REHABILITACIÓN VÍA MITAD DEL MUNDO – RÍO BLANCO TRAMO 19+600 AL 64+600		1,342,389.70	
	Ejercicio 2025		1,342,389.70	
7599	ASIGNACIONES A DISTRIBUIR		1,342,389.70	
8.22.06.061.005.2025.759901.001.17.01.50.D51.9999.999.001	REHABILITACIÓN VÍA MITAD DEL MUNDO – RÍO BLANCO TRAMO 19+600 AL 64+600	1,342,389.70		
	105 MANTENIMIENTO PARA VÍAS DE PRIMER ORDEN, SEGUNDO ORDEN, TERCER ORDEN Y CAMINOS VECINALES		160,370.00	

Código	Estructura	PARCIAL	SUBTOTAL	GENERAL
	032 ADQUISICION DE MATERIALES		80,370.00	
	Ejercicio 2022		5,052.10	
7308	BIENES DE USO Y CONSUMO DE INVERSIÓN		5,052.10	
03.22.06.105.032.2022.730811.004.17.01.50.D51.9999.9999.001	ADQUISICIÓN DE 1169 M3 DE MEZCLA ASFÁLTICA EN CALIENTE (SIN INCLUIR TRANSPORTE), A SER UTILIZADA EN EL BACHEO DE VARIAS VÍAS DE LA PROVINCIA DE PICHINCHA	5,052.10		
	Ejercicio 2023		75,317.90	
7308	BIENES DE USO Y CONSUMO DE INVERSIÓN		75,317.90	
03.22.06.105.032.2023.730811.004.17.01.50.D51.9999.9999.001	ADQUISICIÓN DE 1169 M3 DE MEZCLA ASFÁLTICA EN CALIENTE (SIN INCLUIR TRANSPORTE), A SER UTILIZADA EN EL BACHEO DE VARIAS VÍAS DE LA PROVINCIA DE PICHINCHA	75,317.90		
	033 A DISTRIBUIR VARIOS		80,000.00	
	Ejercicio 2022		80,000.00	
7308	BIENES DE USO Y CONSUMO DE INVERSIÓN		80,000.00	
03.22.06.105.033.2022.730811.002.17.01.56.D51.9999.9999.001	CONVENIO DE COOPERACIÓN ADQUISICIÓN DE MATERIALES PARA LA EJECUCIÓN DEL PROYECTO MEJORAMIENTO DE LA CALLE ABDÓN CALDERÓN, PARROQUIA CONOCOTO	80,000.00		
	110 MEJORAMIENTO Y REHABILITACIÓN DEL SISTEMA VIAL DE LA PROVINCIA PICHINCHA		791,630.75	
	002 MEJORAMIENTO DE LA VÍA LAS MARAVILLAS - AGRUPACIÓN LOS RÍOS		283,118.10	
	Ejercicio 2023		283,118.10	
7501	OBRAS DE INFRAESTRUCTURA		283,118.10	
03.22.06.110.002.2023.750105.003.17.09.50.D51.9999.9999.001	ASFALTADO DE LA VÍA LAS MARAVILLAS – AGRUPACIÓN LOS RÍOS, CANTÓN PUERTO QUITO, PROVINCIA DE PICHINCHA*, LONGITUD APROXIMADA 2,210 KM	283,118.10		
	013 CONTRATACIÓN DE LA CONSTRUCCIÓN DEL INTERCAMBIADOR DEL PUENTE 8-AGR		350,000.00	
	Ejercicio 2023		350,000.00	
7501	OBRAS DE INFRAESTRUCTURA		350,000.00	
03.22.06.110.013.2023.750105.002.17.01.56.D51.9999.9999.001	CONSTRUCCIÓN PUENTE ELEVADO SECTOR PUENTE 8, CONEXIÓN AVENIDA LOILA QUINTANA Y LA AGR, PARROQUIA CONOCOTO, CANTÓN QUITO, PROVINCIA DE PICHINCHA	350,000.00		
	025 ADQUISICIÓN DE MATERIALES		6,066.50	
	Ejercicio 2022		6,066.50	
7308	BIENES DE USO Y CONSUMO DE INVERSIÓN		6,066.50	
03.22.06.110.025.2022.730819.006.17.01.50.D51.9999.9999.001	ADQUISICIÓN DE ACCESORIOS E INSUMOS QUÍMICOS Y ORGÁNICOS (ADQUISICIÓN ÁCIDO CLORHÍDRICO)	6,066.50		
	057 CONSTRUCCIÓN DE UN COLECTOR SOBRE QUEBRADA USHIMANA, PARROQUIA PINTAG		105,557.09	
	Ejercicio 2023		105,557.09	
7308	BIENES DE USO Y CONSUMO DE INVERSIÓN		105,557.09	
03.22.06.110.057.2023.730811.002.17.01.50.D51.9999.9999.001	COLECTOR SOBRE EL RÍO USHIMANA (ADQUISICIÓN MATERIALES)	105,557.09		
	070 A DISTRIBUIR VARIOS 2023		46,889.06	
	Ejercicio 2023		46,889.06	
7308	BIENES DE USO Y CONSUMO DE INVERSIÓN		29,527.20	
03.22.06.110.070.2023.730811.001.17.01.50.D51.9999.9999.001	CONVENIO DE CONCURRENCIA ENTRE EL GAD DE LA PROVINCIA DE PICHINCHA Y LA EMPRESA PÚBLICA METROPOLITANA DE MOVILIDAD Y OBRAS PÚBLICAS PARA LA EJECUCIÓN DEL PROYECTO "ADOQUINADOS EN LAS CALLES DE LA ZONA URBANA DE LAS PARROQUIAS, COMITÉ DEL PUEBLO, CONDADO, PUENGASÍ, CANTÓN QUITO", PARA LA ADQUISICIÓN DE (SUB-BASE, ARENA, ADOQUINES)	29,527.20		
7501	OBRAS DE INFRAESTRUCTURA		17,361.86	

Código	Estructura	PARCIAL	SUBTOTAL	GENERAL
03.22.06.110.070.2023.750113.001.17.07.50.D51.9999 999.001	CONSTRUCCIÓN DEL SISTEMA DE DRENAJE PARA CAPTAR LAS AGUAS SUBTERRÁNEAS EN EL KM 79+800, VÍA MITAD DEL MUNDO - RÍO BLANCO, SECTOR PUEBLO NUEVO, CANTÓN SAN MIGUEL DE LOS BANCOS	17,361.86		
	132 REPOTENCIACIÓN DE MAQUINARIA		356,053.77	
	006 VIGENCIA TECNOLÓGICA EQUIPO CAMINERO PARA EJECUTAR EL PLAN VIAL QUINQUENAL DE LA PROVINCIA DE PICHINCHA FASE 1		356,053.77	
	Ejercicio 2022		44,741.44	
	7304 INSTALACIONES, MANTENIMIENTOS Y REPARACIONES		44,741.44	
03.22.06.132.006.2022.730405.001.17.01.50.D51.9999 999.001	MANTENIMIENTO PREVENTIVO DE LOS VEHÍCULOS CONFORME RESOLUCIÓN DE VIGENCIA TECNOLÓGICA, POR EL LAPSO DE 10 AÑOS, PARA EJECUTAR EL PLAN VIAL QUINQUENAL 2020-2024 DEL GOBIERNO AUTONOMO DESCENTRALIZADO DE LA PROVINCIA DE PICHINCHA	44,741.44		
	Ejercicio 2023		100,310.52	
	7304 INSTALACIONES, MANTENIMIENTOS Y REPARACIONES		100,310.92	
03.22.06.132.006.2023.730405.001.17.01.50.D51.9999 999.001	MANTENIMIENTO PREVENTIVO DE LOS VEHÍCULOS CONFORME RESOLUCIÓN DE VIGENCIA TECNOLÓGICA, POR EL LAPSO DE 10 AÑOS, PARA EJECUTAR EL PLAN VIAL QUINQUENAL 2020-2024 DEL GOBIERNO AUTONOMO DESCENTRALIZADO DE LA PROVINCIA DE PICHINCHA	100,310.92		
	Ejercicio 2024		103,105.12	
	7304 INSTALACIONES, MANTENIMIENTOS Y REPARACIONES		103,105.12	
03.22.06.132.006.2024.730405.001.17.01.50.D51.9999 999.001	MANTENIMIENTO PREVENTIVO DE LOS VEHÍCULOS CONFORME RESOLUCIÓN DE VIGENCIA TECNOLÓGICA, POR EL LAPSO DE 10 AÑOS, PARA EJECUTAR EL PLAN VIAL QUINQUENAL 2020-2024 DEL GOBIERNO AUTONOMO DESCENTRALIZADO DE LA PROVINCIA DE PICHINCHA	103,105.12		
	Ejercicio 2025		107,896.29	
	7304 INSTALACIONES, MANTENIMIENTOS Y REPARACIONES		107,896.29	
03.22.06.132.006.2025.730405.001.17.01.50.D51.9999 999.001	MANTENIMIENTO PREVENTIVO DE LOS VEHÍCULOS CONFORME RESOLUCIÓN DE VIGENCIA TECNOLÓGICA, POR EL LAPSO DE 10 AÑOS, PARA EJECUTAR EL PLAN VIAL QUINQUENAL 2020-2024 DEL GOBIERNO AUTONOMO DESCENTRALIZADO DE LA PROVINCIA DE PICHINCHA	107,896.29		
	137 A DISTRIBUIR EXPROPIACIONES VARIOS PROYECTOS		202,717.98	
	001 A DISTRIBUIR EXPROPIACIONES VARIOS PROYECTOS		202,717.98	
	Ejercicio 2020		169,803.71	
	7501 OBRAS DE INFRAESTRUCTURA		169,803.71	
03.22.06.137.001.2020.750105.001.17.01.50.D51.9999 999.001	EXPROPIACIONES DEL PROYECTO "VÍA ALTERNA NORTE, ARMENIA 2".	28,138.12		
03.22.06.137.001.2020.750105.001.17.01.50.D51.9999 999.001	EXPROPIACIÓN DE LOS INMUEBLES AFECTADOS POR LA CONSTRUCCIÓN DEL PUENTE JORDAN II SOBRE EL RÍO ACHIOTE, PARROQUIA PEDRO VICENTE MALDONADO, CANTÓN PEDRO VICENTE MALDONADO, PROVINCIA DE PICHINCHA	982.30		
03.22.06.137.001.2020.750105.002.17.01.50.D51.9999 999.001	EXPROPIACIÓN CONSTRUCCIÓN PROYECTO VARIANTE EN EL KM 2+110 DE LA VÍA PISQUE-PUELLARO	1,710.00		
03.22.06.137.001.2020.750105.002.17.01.50.D51.9999 999.001	EXPROPIACIÓN POR LA CONSTRUCCIÓN DEL PROYECTO ALTERNATIVA SUR-ARMENIA 1 DE LA AUTOPISTA GENERAL RUMIÑAHUI, UBICADO EN LA PARROQUIA SAN RAFAEL, CANTÓN RUMIÑAHUI, PROVINCIA DE PICHINCHA	33,163.80		
03.22.06.137.001.2020.750105.003.17.07.51.D51.9999 999.001	EXPROPIACIÓN DE LOS INMUEBLES AFECTADOS POR LA CONSTRUCCIÓN DE LOS TRAMOS DE APROXIMACIÓN (REFORMA GEOMÉTRICA) AL PUENTE DE LA VÍA DE ACCESO AL MARIPOSARIO, PARROQUIA MINDO, CANTÓN SAN MIGUEL DE LOS BANCOS.	3,282.87		

Código	Estructura	PARCIAL	SUBTOTAL	GENERAL
03.22.06.137.001.2020.750105.004.17.05.50.D51.9999.9999.001	EXPROPIACIÓN E INDEMNIZACIÓN DEL PREDIO DE PROPIEDAD DE LOS CÓNYUGES PABLO ENRIQUE HIDALGO BORJA Y ANA GUILLERMINA ZURITA HIDALGO.	33,163.80		
03.22.06.137.001.2020.750105.005.17.01.50.D51.9999.9999.001	EXPROPIACIÓN DEL INMUEBLE AFECTADO POR LA CONSTRUCCIÓN DEL PROYECTO VARIANTE EN EL KM 2+110 DE LA VÍA PÍSQUE-PUÉLLARO	1,701.00		
03.22.06.137.001.2020.750105.007.17.01.50.D51.9999.9999.001	EXPROPIACIÓN DEL INMUEBLE AFECTADO POR LA CONSTRUCCIÓN DEL PROYECTO "CONSTRUCCIÓN DEL PUENTE SOBRE EL RÍO BANGUERA, CANTÓN PUERTO QUITO"	535.15		
03.22.06.137.001.2020.750105.008.17.01.61.D51.9999.9999.001	INDEMNIZACIÓN CORRESPONDIENTE DE LOS PREDIOS NECESARIOS PARA LA CONSTRUCCIÓN DEL PROYECTO GUALEA CRUZ-URCUTAMBO-LÍMITE PROVINCIAL IMBABURA, TRAMO I, PARROQUIA GUALEA, CANTÓN QUITO	3,723.64		
03.22.06.137.001.2020.750105.009.17.09.50.D51.9999.9999.001	EXPROPIACIÓN DEL INMUEBLE AFECTADO POR LA CONSTRUCCIÓN DEL PROYECTO "CONSTRUCCIÓN DEL PUENTE SOBRE EL RÍO BANGUERA".	535.15		
03.22.06.137.001.2020.750105.010.17.01.50.D51.9999.9999.001	EXPROPIACIÓN E INDEMNIZACIÓN PROYECTO" CONSTRUCCIÓN DEL PUENTE SOBRE LA QUEBRADA GUANTUPLAYA EN LA VÍA INTERCOMUNITARIA -LA CHIMBA-AYORA, PARROQUIA AYORA, CANTÓN CAYAMBE	3,220.57		
03.22.06.137.001.2020.750105.012.17.07.50.D51.9999.9999.001	EXPROPIACIÓN E INDEMNIZACIÓN DE LOS INMUEBLES AFECTADOS POR EL PROYECTO "CONSTRUCCIÓN DEL PUENTE SOBRE EL RÍO ESPEJO, CANTÓN SAN MIGUEL DE LOS BANCOS"	819.16		
03.22.06.137.001.2020.750105.013.17.09.50.D51.9999.9999.001	EXPROPIACIÓN DEL INMUEBLE DE LOS AFECTADOS HEREDEROS SILVERIO SILVESTRE SIMBA TORRES POR LA CONSTRUCCIÓN DE LOS TRAMOS DE APROXIMACIÓN (REFORMA GEOMÉTRICA) AL PUENTE RUMIHUAICO, VÍA SAN JUANITO-TOLONTAG, PARROQUIA PINTAG PROVINCIA DE PICHINCHA	582.15		
03.22.06.137.001.2020.750105.016.17.01.50.D51.9999.9999.001	EXPROPIACIÓN DEL INMUEBLE DE LOS AFECTADOS HEREDEROS DEL SEÑOR JOSÉ ANTONIO MANUEL HARO ASHANGO POR LA "CONSTRUCCIÓN DE LOS TRAMOS DE APROXIMACIÓN (REFORMA GEOMÉTRICA) AL PUENTE RUMIHUAICO, VÍA SAN JUANITO-TOLONTAG, PARROQUIA PINTAG, PROVINCIA DE PICHINCHA"	1,389.37		
03.22.06.137.001.2020.750105.020.17.01.50.D51.9999.9999.001	INDEMNIZACIÓN POR AFECTACIÓN PARCIAL POR LA EJECUCIÓN DEL PROYECTO "CONSTRUCCIÓN DEL PUENTE CANCHUPI NO. 2, SOBRE EL RÍO CANCHUPI ", PARROQUIA MINDO, CANTÓN SAN MIGUEL DE LOS BANCOS, PROVINCIA DE PICHINCHA.	1,435.04		
03.22.06.137.001.2020.750105.021.17.01.55.D51.9999.9999.001	EXPROPIACIÓN DEL INMUEBLE AFECTADO POR LA EJECUCIÓN DEL PROYECTO "MEJORAMIENTO DE LA CALLE N15A (PROLONGACIÓN DE LA CALLE PÍO XII), PARROQUIA CALDERÓN".	2,888.16		
03.22.06.137.001.2020.750105.031.17.08.50.D51.9999.9999.001	INDEMNIZACIÓN CORRESPONDIENTE A LOS PREDIOS NECESARIOS PARA EL PROYECTO "CONSTRUCCIÓN DEL PUENTE SOBRE EL RÍO SIN NOMBRE, UBICADO EN EL RECINTO, SAN PEDRO EN LA VÍA P. V. MALDONADO - NUEVA AURORA DEL CANTÓN PEDRO VICENTE MALDONADO"	2,124.12		
03.22.06.137.001.2020.750105.033.17.01.52.D51.9999.9999.001	EXPROPIACIONES DE LOS INMUEBLES AFECTADOS PARA LA CONSTRUCCIÓN DEL PROYECTO "REPAVIMENTACIÓN DE LA VÍA CONOCOTO-AMAGUAÑA"	11,647.33		
03.22.06.137.001.2020.750105.034.17.03.55.D51.9999.9999.001	EXPROPIACIONES DE LOS INMUEBLES AFECTADOS PARA LA CONSTRUCCIÓN DEL PROYECTO TRABAJOS DE CORTE EN ROCA EN LA VARIANTE DE LA VÍA QUE CONDUCE AL SECTOR PEÑAS BLANCAS, ABCISCA 0+415+0+514, PARROQUIA MANUEL CORNEJO ASTORGA, CANTÓN MEJÍA PROVINCIA DE PICHINCHA	1,196.10		
03.22.06.137.001.2020.750105.035.17.01.56.D51.9999.9999.001	PAGO DE LA INDEMNIZACIÓN CORRESPONDIENTE DE LOS PREDIOS NECESARIOS PARA EL PROYECTO CONSTRUCCIÓN DEL PUENTE ELEVADO SECTOR PUENTE B, CONEXIÓN AVENIDA LOLA QUINTANA Y LA AUTOPISTA GENERAL RUMIÑAHUI, PARROQUIA CONOCOTO, CANTÓN QUITO, PROVINCIA DE PICHINCHA	12,705.91		

Código	Estructura	PARCIAL	SUBTOTAL	GENERAL
03.22.06.137.001.2020.750105.036.17.01.55.D51.9999.999.001	PAGO DE LA EXPROPIACIÓN DEL INMUEBLE AFECTADO POR LA EJECUCIÓN DEL PROYECTO "MEJORAMIENTO DE LA CALLE N15A (PROLONGACIÓN DE LA CALLE PÍO XII), PARROQUIA CALDERÓN".	17,083.94		
03.22.06.137.001.2020.750105.039.17.01.55.D51.9999.999.001	PAGO DE LA EXPROPIACIÓN DEL INMUEBLE AFECTADO POR LA EJECUCIÓN DEL PROYECTO "MEJORAMIENTO DE LA CALLE N15A (PROLONGACIÓN DE LA CALLE PÍO XII), PARROQUIA CALDERÓN"	2,289.96		
03.22.06.137.001.2020.750105.040.17.01.55.D51.9999.999.001	PAGO DE LA EXPROPIACIÓN DEL INMUEBLE AFECTADO POR LA EJECUCIÓN DEL PROYECTO "MEJORAMIENTO DE LA CALLE N15A (PROLONGACIÓN DE LA CALLE PÍO XII), PARROQUIA CALDERÓN"	3,492.70		
03.22.06.137.001.2020.750105.041.17.01.55.D51.9999.999.001	PAGO DE LA EXPROPIACIÓN DEL INMUEBLE AFECTADO POR LA EJECUCIÓN DEL PROYECTO "MEJORAMIENTO DE LA CALLE N15A (PROLONGACIÓN DE LA CALLE PÍO XII), PARROQUIA CALDERÓN"	1,993.37		
	Ejercicio 2023		2,498.76	
	7501 OBRAS DE INFRAESTRUCTURA		2,498.76	
03.22.06.137.001.2023.750105.006.17.02.02.D51.9999.999.001	EXPROPIACIÓN DEL INMUEBLE AFECTADO POR LA CONSTRUCCIÓN DEL PROYECTO CONSTRUCCION DEL PUENTE SOBRE LA QUEBRADA PAQUIESTANCIA EN LA VÍA OLMEDDAYORA, PARROQUIA AYORA, CANTÓN CAYAMBE	2,498.76		
	Ejercicio 2024		30,415.51	
	7501 OBRAS DE INFRAESTRUCTURA		30,415.51	
03.22.06.137.001.2024.750105.022.17.01.56.D51.9999.999.001	EXPROPIACIÓN DEL INMUEBLE DE PROPIEDAD DE LOS SEÑORES MÓNICA JIMENA DEL PILAR CAÑAS Y MANUEL EDUARDO GUTIÉRREZ EGAS, AFECTADOS POR LA CONSTRUCCIÓN DEL PROYECTO "INTERCONEXIÓN OMTANEDA-AV. SIMÓN BOLIVAR-6 DE DICIEMBRE".	25,299.79		
03.22.06.137.001.2024.750105.036.17.01.55.D51.9999.999.001	PAGO DE LA EXPROPIACIÓN DEL INMUEBLE AFECTADO POR LA EJECUCIÓN DEL PROYECTO "MEJORAMIENTO DE LA CALLE N15A (PROLONGACIÓN DE LA CALLE PÍO XII), PARROQUIA CALDERÓN"	3,199.28		
03.22.06.137.001.2024.750105.037.17.01.55.D51.9999.999.001	PAGO DE LA EXPROPIACIÓN DEL INMUEBLE AFECTADO POR LA EJECUCIÓN DEL PROYECTO "MEJORAMIENTO DE LA CALLE N15A (PROLONGACIÓN DE LA CALLE PÍO XII), PARROQUIA CALDERÓN"	790.77		
03.22.06.137.001.2024.750105.038.17.01.55.D51.9999.999.001	PAGO DE LA EXPROPIACIÓN DEL INMUEBLE AFECTADO POR LA EJECUCIÓN DEL PROYECTO "MEJORAMIENTO DE LA CALLE N15A (PROLONGACIÓN DE LA CALLE PÍO XII), PARROQUIA CALDERÓN"	1,125.67		
	281 FONDO ESPECIAL PARA EL MANTENIMIENTO VIAL CON EL APOORTE CIUDADANO		9,300,000.00	
	017 MEJORAMIENTO DE LA VÍA GRAN NOBLES		179,996.25	
	Ejercicio 2022		2,000.00	
	7308 BIENES DE USO Y CONSUMO DE INVERSIÓN		2,000.00	
03.22.06.281.017.2022.730811.002.17.04.54.D51.9999.999.001	ADQUISICIÓN DE 1135,00 M3 DE MEZCLA ASFÁLTICA EN CALIENTE (INCLUYE TRANSPORTE), A SER UTILIZADA EN EL MEJORAMIENTO DE VÍA GRANOBLES, UBICADA EN LA PARROQUIA TUPIGACHI, DEL CANTÓN PEDRO MONCAYO, PROVINCIA DE PICHINCHA.	1,000.00		
03.22.06.281.017.2022.730811.003.17.04.54.D51.9999.999.001	ADQUISICIÓN DE 2.178 M3 DE BASE CLASE III (INCLUYE TRANSPORTE), A SER UTILIZADOS EN EL MEJORAMIENTO DE LA VÍA GRANOBLES, DE LA PARROQUIA TUPIGACHI, CANTÓN PEDRO MONCAYO, PROVINCIA DE PICHINCHA	1,000.00		
	Ejercicio 2023		177,996.25	
	7308 BIENES DE USO Y CONSUMO DE INVERSIÓN		177,996.25	

Código	Estructura	PARCIAL	SUBTOTAL	GENERAL
03.22.06.281.017.2023.730811.002.17.04.54.D51.9999.9999.001	ADQUISICIÓN DE 1135,00 M3 DE MEZCLA ASFÁLTICA EN CALIENTE (INCLUYE TRANSPORTE), A SER UTILIZADA EN EL MEJORAMIENTO DE VÍA GRANOBLES, UBICADA EN LA PARROQUIA TUPIGACHI, DEL CANTÓN PEDRO MONCAYO, PROVINCIA DE PICHINCHA	131,624.75		
03.22.06.281.017.2023.730811.003.17.04.54.D51.9999.9999.001	ADQUISICIÓN DE 2.178 M3 DE BASE CLASE III (INCLUYE TRANSPORTE), A SER UTILIZADOS EN EL MEJORAMIENTO DE LA VÍA GRANOBLES, DE LA PARROQUIA TUPIGACHI, CANTÓN PEDRO MONCAYO, PROVINCIA DE PICHINCHA	46,371.50		
	046 ALQUILER DE MAQUINARIA 2023 PARA LAS VÍAS RURALES DE LA PROVINCIA DE PICHINCHA		100,000.00	
	Ejercicio 2024		100,000.00	
	7305 ARRENDAMIENTOS DE BIENES		100,000.00	
03.22.06.281.046.2024.730504.001.17.01.50.D51.9999.9999.001	SERVICIO DE ALQUILER DE EQUIPO CAMINERO, PARA EL MANTENIMIENTO VIAL DE LA PARROQUIA MINDO, RECINTOS Y OTROS SECTORES DE LA ZONA 1 – LOS BANCOS	100,000.00		
	047 ADQUISICION DE MAQUINARIA 2023 PARA LAS VÍAS RURALES DE LA PROVINCIA DE PICHINCHA		29,555.45	
	Ejercicio 2023		4,215.74	
	7304 INSTALACIONES, MANTENIMIENTOS Y REPARACIONES		4,215.74	
03.22.06.281.047.2023.730404.001.17.01.50.D51.9999.9999.001	SERVICIO DE MANTENIMIENTO PREVENTIVO DE DIEZ AÑOS CADA 5.000 KM PARA LA VOLQUETA DE 8 M3	2,107.87		
03.22.06.281.047.2023.730404.002.17.01.50.D51.9999.9999.001	SERVICIO DE MANTENIMIENTO PREVENTIVO DE DIEZ AÑOS CADA 5.000 KM PARA LA VOLQUETA DE 12 M3	2,107.87		
	Ejercicio 2024		13,137.16	
	7304 INSTALACIONES, MANTENIMIENTOS Y REPARACIONES		13,137.16	
03.22.06.281.047.2024.730404.001.17.01.50.D51.9999.9999.001	SERVICIO DE MANTENIMIENTO PREVENTIVO DE DIEZ AÑOS CADA 5.000 KM PARA LA VOLQUETA DE 8 M3	6,568.58		
03.22.06.281.047.2024.730404.002.17.01.50.D51.9999.9999.001	SERVICIO DE MANTENIMIENTO PREVENTIVO DE DIEZ AÑOS CADA 5.000 KM PARA LA VOLQUETA DE 12 M3	6,568.58		
	Ejercicio 2025		12,202.55	
	7304 INSTALACIONES, MANTENIMIENTOS Y REPARACIONES		12,202.55	
03.22.06.281.047.2025.730404.001.17.01.50.D51.9999.9999.001	SERVICIO DE MANTENIMIENTO PREVENTIVO DE DIEZ AÑOS CADA 5.000 KM PARA LA VOLQUETA DE 8 M3	6,990.21		
03.22.06.281.047.2025.730404.002.17.01.50.D51.9999.9999.001	SERVICIO DE MANTENIMIENTO PREVENTIVO DE DIEZ AÑOS CADA 5.000 KM PARA LA VOLQUETA DE 12 M3	5,212.34		
	053 ADQUISICIÓN DE MAQUINARIA PARA EL MANTENIMIENTO RUTINARIO DE LA RED VIAL PROVINCIAL		195,490.86	
	Ejercicio 2024		195,490.86	
	8401 BIENES MUEBLES		195,490.86	
03.22.06.281.053.2024.840104.001.17.01.50.D51.9999.9999.001	ADQUISICIÓN DE MAQUINARIA PARA EL MANTENIMIENTO RUTINARIO DE LA RED VIAL PROVINCIAL	195,490.86		
	054 ALQUILER DE MAQUINARIA PARA EL MANTENIMIENTO RUTINARIO DE LA RED VIAL PROVINCIAL		2,197,759.40	
	Ejercicio 2024		617,220.02	
	7305 ARRENDAMIENTOS DE BIENES		617,220.02	
03.22.06.281.054.2024.730504.002.17.01.80.D51.9999.9999.001	SERVICIO DE ALQUILER DE EQUIPO CAMINERO, PARA EL MANTENIMIENTO VIAL DE LAS PARROQUIAS SAN ANTONIO DE PICHINCHA, BARRIOS DEL NOROCCIDENTE (POMASQUI Y NONO), CALACALÍ, GUAYLLABAMBA Y OTRAS PARROQUIAS DE LA ZONA 3 – NORTE CENTRAL DEL CANTÓN QUITO Y URGENCIAS VIALES	198,012.40		
03.22.06.281.054.2024.730504.005.17.03.55.D51.9999.9999.001	SERVICIO DE ALQUILER DE EQUIPO CAMINERO PARA EL MANTENIMIENTO VIAL, EN LAS VÍAS RURALES DE LA ZONA 6 - SUR, CANTÓN MEJÍA - PARROQUIA MANUEL CORNEJO ASTORGA	19,207.62		

Código	Estructura	PARCIAL	SUBTOTAL	GENERAL
3.22.06.281.054.2024.730504.006.17.02.50.D51.9999 9999.001	SERVICIO DE ALQUILER DE EQUIPO CAMINERO PARA EL MANTENIMIENTO VIAL, EN LAS VÍAS RURALES DE LAS PARROQUIAS OLMEDO, AYORA, JUAN MONTALVO, CANGAHUA, OTÓN, CUZUBAMBA, ASCÁZUBI DEL CANTÓN CAYAMBE, DE LA ZONA 5, PROVINCIA DE PICHINCHA	100,000.00		
3.22.06.281.054.2024.730504.007.17.01.50.D51.9999 999.001	SERVICIO DE ALQUILER DE EQUIPO CAMINERO PARA EL MANTENIMIENTO VIAL, EN LAS VÍAS RURALES DE LAS PARROQUIAS NANEGALITO, NANEGAL, GUALEA PACTO, NONO Y SAN JOSÉ DE MINAS DEL CANTÓN DE QUITO, DE LA ZONA 2-NANEGALITO, PROVINCIA DE PICHINCHA	300,000.00		
	Ejercicio 2025		1,580,539.38	
7305	ARRENDAMIENTOS DE BIENES		1,580,539.38	
3.22.06.281.054.2025.730504.003.17.01.50.D51.9999 999.001	SERVICIO DE ALQUILER DE EQUIPO CAMINERO PARA EL MANTENIMIENTO VIAL, EN LAS VÍAS RURALES DE LAS PARROQUIAS PINTAG, LA MERCED, ALANGASÍ, AMAGUAÑA, LLOA, EL QUINCHE, YARUQUÍ, CHECA Y OTRAS PARROQUIAS DEL CANTÓN QUITO, DE LA ZONA 4 – VALLES, PROVINCIA DE PICHINCHA	140,855.68		
3.22.06.281.054.2025.730504.006.17.02.50.D51.9999 9999.001	SERVICIO DE ALQUILER DE EQUIPO CAMINERO PARA EL MANTENIMIENTO VIAL, EN LAS VÍAS RURALES DE LAS PARROQUIAS OLMEDO, AYORA, JUAN MONTALVO, CANGAHUA, OTÓN, CUZUBAMBA, ASCÁZUBI DEL CANTÓN CAYAMBE, DE LA ZONA 5, PROVINCIA DE PICHINCHA	578,192.60		
3.22.06.281.054.2025.730504.007.17.01.50.D51.9999 999.001	SERVICIO DE ALQUILER DE EQUIPO CAMINERO PARA EL MANTENIMIENTO VIAL, EN LAS VÍAS RURALES DE LAS PARROQUIAS NANEGALITO, NANEGAL, GUALEA PACTO, NONO Y SAN JOSÉ DE MINAS DEL CANTÓN DE QUITO, DE LA ZONA 2-NANEGALITO, PROVINCIA DE PICHINCHA	861,491.10		
	055 MEJORAMIENTO DE LA VÍA PACTO-PACTOLOMA LA DELICIA		1,675,703.00	
	Ejercicio 2024		904,879.62	
7501	OBRAS DE INFRAESTRUCTURA		904,879.62	
3.22.06.281.055.2024.750105.002.17.01.72.D51.9999 999.001	MEJORAMIENTO DE LA VÍA PACTO – PACTOLOMA – LA DELICIA TRAMO I, PARROQUIA PACTO, CANTÓN QUITO, PROVINCIA DE PICHINCHA, LONGITUD APROXIMADA 4.25 KM	904,879.62		
	Ejercicio 2025		770,823.38	
7501	OBRAS DE INFRAESTRUCTURA		770,823.38	
3.22.06.281.055.2025.750105.002.17.01.72.D51.9999 999.001	MEJORAMIENTO DE LA VÍA PACTO – PACTOLOMA – LA DELICIA TRAMO I, PARROQUIA PACTO, CANTÓN QUITO, PROVINCIA DE PICHINCHA, LONGITUD APROXIMADA 4.25 KM	770,823.38		
	058 MEJORAMIENTO DE LA VÍA GUALEA CRUZ-EL PORVENIR		1,701,867.76	
	Ejercicio 2024		1,701,867.76	
7501	OBRAS DE INFRAESTRUCTURA		1,701,867.76	
3.22.06.281.058.2024.750105.001.17.01.61.D51.9999 999.001	MEJORAMIENTO DE LA VÍA GUALEA CRUZ-EL PORVENIR	1,701,867.76		
	060 MEJORAMIENTO DE LA VÍA DE ACCESO AL PARQUE ARQUEOLÓGICO COCHASQUÍ		1,473,103.96	
	Ejercicio 2024		1,090,581.77	
7501	OBRAS DE INFRAESTRUCTURA		1,090,581.77	
3.22.06.281.060.2024.750105.001.17.04.53.D51.9999 999.001	MEJORAMIENTO DE LA VÍA PEAJE COCHASQUÍ - PARQUE ARQUEOLÓGICO COCHASQUÍ (TRAMO I), PARROQUIA TOCACHI, CANTÓN PEDRO MONCAYO PROVINCIA DE PICHINCHA, LONGITUD APROXIMADA 4KM	1,090,581.77		
	Ejercicio 2025		382,522.19	
7501	OBRAS DE INFRAESTRUCTURA		382,522.19	
3.22.06.281.060.2025.750105.001.17.04.53.D51.9999 9999.001	MEJORAMIENTO DE LA VÍA PEAJE COCHASQUÍ - PARQUE ARQUEOLÓGICO COCHASQUÍ (TRAMO I), PARROQUIA TOCACHI, CANTÓN PEDRO MONCAYO PROVINCIA DE PICHINCHA, LONGITUD APROXIMADA 4KM	382,522.19		

Código	Estructura	PARCIAL	SUBTOTAL	GENERAL
	061 ADQUISICION DE 16188 M3 DE MEZCLA ASFALTICA EN CALIENTE A SER UTILIZADA EN VARIAS VIAS DE LA PROVINCIA DE PICHINCHA		1,746,523.32	
	Ejercicio 2024		150,000.00	
7308	BIENES DE USO Y CONSUMO DE INVERSIÓN		150,000.00	
03.22.06.281.061.2024.730811.001.17.01.50.D51.9999.9999.001	ADQUISICIÓN DE 16.188 M3 DE MEZCLA ASFÁLTICA EN CALIENTE (SIN TRANSPORTE), PARA EL MANTENIMIENTO PERIÓDICO Y OBRAS DE LA RED VIAL DE LA PROVINCIA DE PICHINCHA	150,000.00		
	Ejercicio 2025		1,596,523.32	
7308	BIENES DE USO Y CONSUMO DE INVERSIÓN		1,596,523.32	
03.22.06.281.061.2025.730811.001.17.01.50.D51.9999.9999.001	ADQUISICIÓN DE 16.188 M3 DE MEZCLA ASFÁLTICA EN CALIENTE (SIN TRANSPORTE), PARA EL MANTENIMIENTO PERIÓDICO Y OBRAS DE LA RED VIAL DE LA PROVINCIA DE PICHINCHA	1,596,523.32		
	326 MANTENIMIENTO VIAL 2021		38,832.97	
	007 ADQUISICIÓN DE MAQUINARIA		38,832.97	
	Ejercicio 2023		14,536.80	
7304	INSTALACIONES, MANTENIMIENTOS Y REPARACIONES		14,536.80	
03.22.06.326.007.2023.730405.004.17.01.50.D51.9999.9999.001	MANTENIMIENTO DE 20 CAMIONETAS 4X4 A DIÉSEL, A SER UTILIZADAS EN LAS COORDINACIONES PERTENECIENTES A LA DIRECCIÓN DE GESTIÓN DE VIALIDAD	5,704.58		
03.22.06.326.007.2023.730405.005.17.01.50.D51.9999.9999.001	MANTENIMIENTO DE VEHÍCULOS	8,832.22		
	Ejercicio 2024		24,296.17	
7304	INSTALACIONES, MANTENIMIENTOS Y REPARACIONES		24,296.17	
03.22.06.326.007.2024.730405.004.17.01.50.D51.9999.9999.001	MANTENIMIENTO DE 20 CAMIONETAS 4X4 A DIÉSEL, A SER UTILIZADAS EN LAS COORDINACIONES PERTENECIENTES A LA DIRECCIÓN DE GESTIÓN DE VIALIDAD	17,672.00		
03.22.06.326.007.2024.730405.005.17.01.50.D51.9999.9999.001	MANTENIMIENTO DE VEHÍCULOS	6,624.17		
	327 MEJORAMIENTO Y REHABILITACIÓN VIAL EN LA PROVINCIA DE PICHINCHA PERÍODO 2021		420,000.00	
	001 ADQUISICIÓN DE AC-20 POLIMEROS Y OTROS PARA EMULSIÓN ASFÁLTICA		320,000.00	
	Ejercicio 2022		320,000.00	
7308	BIENES DE USO Y CONSUMO DE INVERSIÓN		320,000.00	
03.22.06.327.001.2022.730811.003.17.01.50.D51.9999.9999.001	ADQUISICIÓN DE ASFALTO TIPO AC-20, QUE SERÁ UTILIZADO EN LA FABRICACIÓN DE EMULSIÓN ASFÁLTICA, LA CUAL FORMA PARTE DE LOS MÉTODOS DE MEJORAMIENTO VIAL, TALES COMO ESTABILIZACIÓN DE BASE GRANULAR O DE MATERIAL RECICLADO, TRATAMIENTOS SUPERFICIALES BITUMINOSOS, RIEGOS DE LIGA, IMPRIMACIÓN Y SELLOS ASFÁLTICOS.	320,000.00		
	039 CONSTRUCCION DEL PUENTE SOBRE EL RÍO BRAVO		100,000.00	
	Ejercicio 2023		100,000.00	
7501	OBRAS DE INFRAESTRUCTURA		100,000.00	
03.22.06.327.039.2023.750105.003.17.09.50.D51.9999.9999.001	CONSTRUCCIÓN DEL PUENTE SOBRE EL RÍO BRAVO, UBICADO EN LA VÍA QUE UNE LA CARRETERA E-28, KM 160 DE LA VÍA CALACALÍ - RÍO BLANCO Y EL RECINTO 4 DE NOVIEMBRE, CANTÓN PUERTO QUITO, PROVINCIA DE PICHINCHA	100,000.00		
	07 ESTUDIOS DE VIAS Y PUENTES		2,632,950.41	
	019 ESTUDIOS DE VIAS		37,072.00	
	038 ESTUDIO DE LA VIA ALOASI - ESTACION- SAN ROQUE - LA MORA - MIRAFLORES (ANILLO VIAL)		37,072.00	
	Ejercicio 2017		37,072.00	
7306	CONTRATACIONES DE ESTUDIOS, INVESTIGACIONES Y SERVICIOS TÉCNICOS ESPECIALIZADOS		37,072.00	

Código	Estructura	PARCIAL	SUBTOTAL	GENERAL
3.22.07.019.038.2017.730605.007.17.03.52.D51.9999 999.001	Estudios de Consultoría de la Rehabilitación y Mejoramiento de la vía Estación-San Cayetano-Unión y Progreso-Miraflores Alto-San Felix en la Parroquia de Aloasi, cantón Mejía.	37,072.00		
	115 CONSTRUCCIÓN DE PUENTES EN LA PROVINCIA DE PICHINCHA		2,109,353.16	
	001 CONSTRUCCIÓN DEL PUENTES		244,375.74	
	Ejercicio 2024		70,000.00	
	7501 OBRAS DE INFRAESTRUCTURA		70,000.00	
3.22.07.115.001.2024.750105.004.17.01.D51.99999999 9.302	CONSTRUCCIÓN DEL PUENTE SOBRE EL RÍO JORDÁN II, UBICADO EN LA VÍA CHIPAL- NUEVA AURORA, EN EL CANTÓN PEDRO VICENTE MALDONADO, PROVINCIA DE PICHINCHA	70,000.00		
	Ejercicio 2025		174,375.74	
	7501 OBRAS DE INFRAESTRUCTURA		174,375.74	
3.22.07.115.001.2025.750105.004.17.01.D51.99999999 9.302	CONSTRUCCIÓN DEL PUENTE SOBRE EL RÍO JORDÁN II, UBICADO EN LA VÍA CHIPAL- NUEVA AURORA, EN EL CANTÓN PEDRO VICENTE MALDONADO, PROVINCIA DE PICHINCHA	174,375.74		
	002 CONSTRUCCIÓN DE 11 PUENTES EN LA PROVINCIA DE PICHINCHA BDE		1,258,819.60	
	Ejercicio 2022		2,500.00	
	7501 OBRAS DE INFRAESTRUCTURA		2,500.00	
3.22.07.115.002.2022.750105.010.17.07.50.D51.9999 999.001	CONSTRUCCIÓN DEL PUENTE CASCADA DEL AMOR SOBRE EL ESTERO LA SUCIA, CANTÓN SAN MIGUEL DE LOS BANCOS, PROVINCIA DE PICHINCHA	2,500.00		
	Ejercicio 2023		981,459.01	
	7501 OBRAS DE INFRAESTRUCTURA		981,459.01	
3.22.07.115.002.2023.750105.008.17.09.50.D51.9999 999.001	CONSTRUCCIÓN DEL PUENTE SOBRE EL RÍO INGA, UBICADO EN LA VÍA OCCIDENTAL 2 – AGRUPACIÓN LOS RÍOS, EN EL CANTÓN PUERTO QUITO, PROVINCIA DE PICHINCHA	279,531.75		
3.22.07.115.002.2023.750105.009.17.01.50.D51.9999 999.001	CONSTRUCCIÓN DEL PUENTE MOLINUÇO SOBRE EL RÍO PITA, PARROQUIA RUMIPAMBA, CANTÓN RUMIÑAHUI, PROVINCIA DE PICHINCHA	134,129.13		
3.22.07.115.002.2023.750105.010.17.07.50.D51.9999 999.001	CONSTRUCCIÓN DEL PUENTE CASCADA DEL AMOR SOBRE EL ESTERO LA SUCIA, CANTÓN SAN MIGUEL DE LOS BANCOS, PROVINCIA DE PICHINCHA	567,798.13		
	Ejercicio 2025		274,860.59	
	7501 OBRAS DE INFRAESTRUCTURA		274,860.59	
3.22.07.115.002.2025.750105.008.17.09.50.D51.9999 999.001	CONSTRUCCIÓN DEL PUENTE SOBRE EL RÍO INGA, UBICADO EN LA VÍA OCCIDENTAL 2 – AGRUPACIÓN LOS RÍOS, EN EL CANTÓN PUERTO QUITO, PROVINCIA DE PICHINCHA	238,119.65		
3.22.07.115.002.2025.750105.009.17.01.50.D51.9999 999.001	CONSTRUCCIÓN DEL PUENTE MOLINUÇO SOBRE EL RÍO PITA, PARROQUIA RUMIPAMBA, CANTÓN RUMIÑAHUI, PROVINCIA DE PICHINCHA	36,740.94		
	004 CONSTRUCCIÓN DE 11 PUENTES EN LA PROVINCIA DE PICHINCHA		606,157.82	
	Ejercicio 2025		606,157.82	
	7399 ASIGNACIONES A DISTRIBUIR		606,157.82	
3.22.07.115.004.2025.759901.001.17.01.50.D51.9999 999.001	CONSTRUCCIÓN DE 11 PUENTES EN LA PROVINCIA DE PICHINCHA	606,157.82		
	116 ESTUDIOS DE VIAS Y PUENTES EN LA PROVINCIA DE PICHINCHA		486,525.25	
	001 CONTRATACIÓN DE ESTUDIOS DE VÍAS Y PUENTES		486,525.25	
	Ejercicio 2022		19,692.60	
	7306 CONTRATACIONES DE ESTUDIOS, INVESTIGACIONES Y SERVICIOS TÉCNICOS ESPECIALIZADOS		19,692.60	
3.22.07.116.001.2022.730605.002.17.08.50.D51.9999 999.001	ESTUDIO GEOTÉCNICO DE SUELOS PARA CIMENTACIONES DE LOS PUENTES SOBRE EL ESTERO LA CULEBRA, SECTOR JHON F. KENNEDY Y SOBRE EL RÍO SILANCHE, RECINTO SANTA FE, UBICADOS EN LA VÍA SIMÓN BOLÍVAR - LAS MARAVILLAS, CANTÓN PEDRO VICENTE MALDONADO, PROVINCIA DE PICHINCHA	19,692.60		
	Ejercicio 2024		466,832.65	

Código	Estructura	PARCIAL	SUBTOTAL	GENERAL
7306	CONTRATACIONES DE ESTUDIOS, INVESTIGACIONES Y SERVICIOS TÉCNICOS ESPECIALIZADOS		466,832.65	
03.22.07.116.001.2024.730601.015.17.01.50.D51.9999.9999.001	ACTUALIZACIÓN DEL INVENTARIO VIAL DE LA PROVINCIA DE PICHINCHA	466,832.65		
	10 EJECUCIÓN PLAN VIAL VALLE DE LOS CHILLOS FASE II		443,189.48	
	037 EJECUCIÓN PLAN VIAL VALLE DE LOS CHILLOS FASE II		331,049.24	
	003 EXPROPIACIONES PROYECTO COLIBRÍ - SAN LUIS		36,697.76	
	Ejercicio 2020		36,697.76	
8403	EXPROPIACIONES DE BIENES		36,697.76	
03.22.10.037.003.2020.840301.003.17.01.56.D51.9999.9999.001	EXPROPIACIÓN DE LA AMPLIACIÓN A CUATRO CARRILES DE LA VÍA EL COLIBRÍ - SAN LUIS	36,697.76		
	004 EXPROPIACIONES ALTERNATIVA SUR ARMENIA-1		9,665.80	
	Ejercicio 2020		9,665.80	
7501	OBRAS DE INFRAESTRUCTURA		9,665.80	
03.22.10.037.004.2020.750105.001.17.01.56.D51.9999.9999.001	EXPROPIACIONES DEL PROYECTO "ALTERNATIVA SUR-ARMENIA 1"	2,444.09		
03.22.10.037.004.2020.750105.003.17.01.56.D51.9999.9999.001	EXPROPIACIÓN DEL INMUEBLE DE LA EMPRESA ELÉCTRICA QUITO S.A "ALTERNATIVA SUR- ARMENIA 1 AGR	7,221.71		
	005 EXPROPIACIONES CALLE ZAMORA-AGR		7,597.19	
	Ejercicio 2022		7,597.19	
7501	OBRAS DE INFRAESTRUCTURA		7,597.19	
03.22.10.037.005.2022.750105.002.17.01.56.D51.9999.9999.001	EXPROPIACIÓN DEL INMUEBLE DE PROPIEDAD DEL MUNICIPIO DE QUITO, AFECTADO POR EL PROYECTO "CALLE ZAMORA-AUTOPISTA GENERAL RUMIÑAHUI"	7,597.19		
	999 EJECUCIÓN PLAN VIAL VALLE DE LOS CHILLOS FASE II		277,088.49	
	Ejercicio 2018		277,088.49	
7501	OBRAS DE INFRAESTRUCTURA		268,198.32	
03.22.10.037.999.2018.750105.001.17.01.50.D51.9999.9999.001	PAGO DE LAS EXPROPIACIONES DE LOS INMUEBLES AFECTADOS PARA LA CONSTRUCCIÓN DEL PROYECTO GIRO IZQUIERDO -CONEXIÓN CALLE ZAMORA	263,000.00		
03.22.10.037.999.2018.750105.012.17.05.03.D51.9999.9999.001	EXPROPIACIÓN DE INMUEBLES AFECTADOS POR LA CONSTRUCCIÓN DEL PROYECTO "CALLE ZAMORA-AUTOPISTA GENERAL RUMIÑAHUI"	5,198.32		
8403	EXPROPIACIONES DE BIENES		8,890.17	
03.22.10.037.999.2018.840301.002.17.05.03.D51.9999.9999.001	EXPROPIACIONES TERRENOS CALLE ZAMORA 2	3,940.28		
03.22.10.037.999.2018.840301.004.17.05.03.D51.9999.9999.001	EXPROPIACIONES TERRENOS CALLE ZAMORA 4	4,949.89		
	323 ADQUISICIÓN DE EQUIPOS		112,140.24	
	002 ADQUISICIÓN DE SOFTWARE, EQUIPOS TOPOGRÁFICOS Y EQUIPOS		31,419.84	
	Ejercicio 2022		31,419.84	
8401	BIENES MUEBLES		31,419.84	
03.22.10.323.002.2022.840104.001.17.01.50.D51.9999.9999.001	MAQUINARIAS Y EQUIPOS	31,419.84		
	003 ADQUISICIÓN DE EQUIPOS Y ACCESORIOS		80,720.40	
	Ejercicio 2022		1,000.00	
8401	BIENES MUEBLES		1,000.00	
03.22.10.323.003.2022.840104.002.17.01.50.D51.9999.9999.001	ADQUISICIÓN EQUIPOS DE TOPOGRAFÍA PARA LA DIRECCIÓN DE VIALIDAD	1,000.00		
	Ejercicio 2023		79,337.40	
7307	GASTOS EN INFORMÁTICA		301.66	
03.22.10.323.003.2023.730704.003.17.07.51.D51.9999.9999.001	MANTENIMIENTO Y REPARACIÓN DE EQUIPOS Y SISTEMAS INFORMÁTICOS	301.66		
8401	BIENES MUEBLES		79,035.74	
03.22.10.323.003.2023.840104.002.17.01.50.D51.9999.9999.001	ADQUISICIÓN EQUIPOS DE TOPOGRAFÍA PARA LA DIRECCIÓN DE VIALIDAD	40,500.00		
03.22.10.323.003.2023.840104.004.17.01.50.D51.9999.9999.001	ADQUISICIÓN EQUIPOS DE TOPOGRAFÍA PARA LA DIRECCIÓN DE VIALIDAD DEL GAD PROVINCIA DE PICHINCHA	38,535.74		

Código	Estructura	PARCIAL	SUBTOTAL	GENERAL
	Ejercicio 2024		383.00	
7307	GASTOS EN INFORMÁTICA		383.00	
03.22.10.323.003.2024.730704.003.17.07.51.D51.9999.999.001	MANTENIMIENTO Y REPARACIÓN DE EQUIPOS Y SISTEMAS INFORMÁTICOS	383.00		
	12 AMPLIACIÓN ALOAG SANTO DOMINGO		30,979,300.74	
	047 AMPLIACIÓN ALOAG SANTO DOMINGO		1,645,343.50	
	002 13.32% PEAJE VÍA ALÓAG SANTO DOMINGO ADMINISTRACIÓN		1,538,514.61	
	Ejercicio 2025		1,538,514.61	
7599	ASIGNACIONES A DISTRIBUIR		1,538,514.61	
3.22.12.047.002.2025.739901.001.17.03.51.D51.9999.9999.001	13.32% PEAJE VÍA ALÓAG SANTO DOMINGO ADMINISTRACIÓN	1,538,514.61		
	999 AMPLIACIÓN ALOAG SANTO DOMINGO		106,828.89	
	Ejercicio 2017		106,828.89	
7501	OBRAS DE INFRAESTRUCTURA		102,648.13	
3.22.12.047.999.2017.750105.001.17.03.51.D51.9999.9999.001	EXPROPIACION CONSTRUCCION DE LA AMPLIACION ALOAG SANTO DOMINGO TANDAPI	102,648.13		
	8403 EXPROPIACIONES DE BIENES		4,180.76	
3.22.12.047.999.2017.840301.003.17.03.51.D51.9999.9999.001	TERRENOS (EXPROPIACION) 3	4,180.76		
	049 EMERGENCIA VÍA ALOAG SANTO DOMINGO		29,333,957.24	
	004 ALÓAG EMERGENCIA		1,533,568.16	
	Ejercicio 2025		1,533,568.16	
7599	ASIGNACIONES A DISTRIBUIR		1,533,568.16	
3.22.12.049.004.2025.759901.001.17.03.51.D51.9999.9999.001	ALÓAG EMERGENCIA	1,533,568.16		
	999 EMERGENCIA VÍA ALOAG SANTO DOMINGO		27,800,389.08	
	Ejercicio 2025		27,800,389.08	
7501	OBRAS DE INFRAESTRUCTURA		18,597,022.39	
3.22.12.049.999.2025.750105.006.17.01.50.D51.9999.9999.001	PROYECTO AMPLIACIÓN A 4 CARRILES DE LA VÍA ALOAG -SANTO DOMINGO TRAMO TANDAPI-UNIÓN DEL TOACHI	18,597,022.39		
	7599 ASIGNACIONES A DISTRIBUIR		9,203,366.69	
03.22.12.049.999.2025.759901.001.17.01.50.D51.9999.9999.001	79.68% PEAJE VÍA ALÓAG SANTO DOMINGO INVERSIÓN	9,203,366.69		
	13 MOVILIDAD EFICIENTE Y SEGURA DE LAS VÍAS CON PEAJES		228,421.01	
	052 MANTENIMIENTO DE VÍAS CON PEAJES		25,233.67	
	002 MATERIALES		198.80	
	Ejercicio 2020		198.80	
7308	BIENES DE USO Y CONSUMO DE INVERSIÓN		198.80	
6.22.13.052.002.2020.730811.002.17.01.56.D51.9999.9999.001	MATERIALES DE CONSTRUCCIÓN, ELÉCTRICOS, PLOMERÍA, CARPINTERÍA Y SEÑALIZACIÓN VIAL	198.80		
	021 ADQUISICION DE MATERIALES DE CONSTRUCCIÓN		2,807.00	
	Ejercicio 2022		2,807.00	
7308	BIENES DE USO Y CONSUMO DE INVERSIÓN		2,807.00	
6.22.13.052.021.2022.730811.002.17.01.56.D51.9999.9999.001	ADQUISICIÓN DE "MATERIALES DE CONSTRUCCIÓN PARA SER UTILIZADOS EN EL MANTENIMIENTO VIAL E INFRAESTRUCTURA A CARGO DE LA COORDINACIÓN AUTOPISTA GENERAL RUMIÑAHUI E INTERVALLES (CAGRI)	2,807.00		
	024 ARRIENDO DE BODEGAS DE LA CAGRI		103.87	
	Ejercicio 2022		103.87	
7305	ARRENDAMIENTOS DE BIENES		103.87	
6.22.13.052.024.2022.730502.001.17.01.56.D51.9999.9999.001	SERVICIO DE ARRENDAMIENTO DE UNA BODEGA QUE SERÁ UTILIZADA PARA EL ALMACENAMIENTO DE LAS DIFERENTES ÁREAS DE LA CAGRI	103.87		
	033 ADQUISICIÓN DE MATERIALES DE ASEO		818.96	

Código	Estructura	PARCIAL	SUBTOTAL	GENERAL
	Ejercicio 2023		818.96	
7308	BIENES DE USO Y CONSUMO DE INVERSIÓN		818.96	
26.22.13.052.033.2023.730805.002.17.01.56.D51.9999.9999.001	MATERIALES DE ASEO	818.96		
	041 SERVICIO DE ENLACES DE DATOS Y PUNTOS DE MONITOREO		21,305.04	
	Ejercicio 2023		1,642.54	
7301	SERVICIOS BÁSICOS		1,642.54	
26.22.13.052.041.2023.730105.002.17.01.56.D51.9999.9999.001	SERVICIO DE ENLACE DE FIBRA ÓPTICA PARA 25 PUNTOS	1,642.54		
	Ejercicio 2025		19,662.50	
7301	SERVICIOS BÁSICOS		19,662.50	
26.22.13.052.041.2025.730105.002.17.01.56.D51.9999.9999.001	SERVICIO DE ENLACE DE FIBRA ÓPTICA PARA 25 PUNTOS	19,662.50		
	055 AUTOPISTA GENERAL RUMIÑAHUI		186,753.60	
	999 AUTOPISTA GENERAL RUMIÑAHUI		186,753.60	
	Ejercicio 2018		186,753.60	
7501	OBRAS DE INFRAESTRUCTURA		15,833.88	
26.22.13.055.999.2018.750105.001.17.05.03.D51.9999.9999.001	EXPROPIACIONES DEL PLAN DE LOS CHILLOS AGR	10,789.37		
26.22.13.055.999.2018.750105.005.17.05.03.D51.9999.9999.001	EXPROPIACIONES DEL PLAN DE LOS CHILLOS AGR 5	5,044.51		
	8403 EXPROPIACIONES DE BIENES		170,919.72	
26.22.13.055.999.2018.840301.003.17.05.03.D51.9999.9999.001	EXPROPIACIONES DEL PLAN DE LOS CHILLOS AGR 3	2,444.09		
26.22.13.055.999.2018.840301.006.17.05.03.D51.9999.9999.001	EXPROPIACIONES DEL PLAN DE LOS CHILLOS AGR 6	127,091.66		
26.22.13.055.999.2018.840301.007.17.05.03.D51.9999.9999.001	EXPROPIACIONES DEL PLAN DE LOS CHILLOS AGR 7	2,083.79		
26.22.13.055.999.2018.840301.008.17.05.03.D51.9999.9999.001	EXPROPIACIÓN DEL PROYECTO CONOCOTO-AMAGUAÑA	39,300.18		
	057 GESTIÓN OPERACIONAL		8,376.30	
	007 INSUMOS DE LIMPIEZA		223.30	
	Ejercicio 2021		223.30	
7308	BIENES DE USO Y CONSUMO DE INVERSIÓN		223.30	
26.22.13.057.007.2021.730805.001.17.01.56.D51.9999.9999.001	MATERIALES DE ASEO	223.30		
	008 MANTENIMIENTO DE EQUIPOS Y MAQUINARIA		1,745.07	
	Ejercicio 2021		1,745.07	
7301	SERVICIOS BÁSICOS		1,745.07	
26.22.13.057.008.2021.730105.001.17.01.56.D51.9999.9999.001	TELECOMUNICACIONES	1,745.07		
	009 EQUIPOS, ACCESORIOS, REPUESTOS Y LUBRICANTES		2,490.30	
	Ejercicio 2023		2,490.30	
7302	SERVICIOS GENERALES		2,490.30	
26.22.13.057.009.2023.730255.002.17.01.56.D51.9999.9999.001	COMBUSTIBLES	2,490.30		
	999 GESTION OPERACIONAL		3,917.63	
	Ejercicio 2019		1,644.65	
7301	SERVICIOS BÁSICOS		1,644.65	
26.22.13.057.999.2019.730105.005.17.05.03.D51.9999.9999.001	TELECOMUNICACIONES	1,644.65		
	Ejercicio 2020		1,318.98	
7301	SERVICIOS BÁSICOS		1,318.98	
26.22.13.057.999.2020.730105.005.17.05.03.D51.9999.9999.001	TELECOMUNICACIONES	1,318.98		
	Ejercicio 2021		954.00	
7301	SERVICIOS BÁSICOS		450.00	
26.22.13.057.999.2021.730105.005.17.05.03.D51.9999.9999.001	TELECOMUNICACIONES	450.00		
	7304 INSTALACIONES, MANTENIMIENTOS Y REPARACIONES		504.00	

Código	Estructura	PARCIAL	SUBTOTAL	GENERAL
16.22.13.057.999.2021.730404.001.17.01.03.D51.9999.9999.001	MAQUINARIAS Y EQUIPOS	504.00		
	117 GESTIÓN OPERACIONAL DE VIAS CON PEAJE DE LA PROVINCIA DE PICHINCHA		8,057.44	
	007 SERVICIO DE AMBULANCIA		5,995.00	
	Ejercicio 2024		5,995.00	
	7305 ARRENDAMIENTOS DE BIENES		5,995.00	
16.22.13.117.007.2024.730505.002.17.01.56.D51.9999.9999.001	SERVICIO DE AMBULANCIA TIPO II, CON PERSONAL DEBIDAMENTE CAPACITADO, INCLUIDOS EQUIPOS MATERIALES E INSUMOS PARA ATENCIONES PRE HOSPITALARIAS	5,995.00		
	008 A DISTRIBUIR ADQUISICIÓN DE BIENES VARIOS		2,062.44	
	Ejercicio 2022		386.31	
	7304 INSTALACIONES, MANTENIMIENTOS Y REPARACIONES		386.31	
16.22.13.117.008.2022.730405.001.17.01.56.D51.9999.9999.001	VEHÍCULOS (MANTENIMIENTO)	386.31		
	Ejercicio 2023		1,155.05	
	7304 INSTALACIONES, MANTENIMIENTOS Y REPARACIONES		1,155.05	
16.22.13.117.008.2023.730405.001.17.01.56.D51.9999.9999.001	VEHÍCULOS (MANTENIMIENTO)	1,155.05		
	Ejercicio 2024		521.08	
	7304 INSTALACIONES, MANTENIMIENTOS Y REPARACIONES		521.08	
16.22.13.117.008.2024.730405.001.17.01.56.D51.9999.9999.001	VEHÍCULOS (MANTENIMIENTO)	521.08		
	15 FORTALECIMIENTO INSTITUCIONAL		87,324.91	
	062 FORTALECIMIENTO DE LA DIRECCIÓN DE GESTIÓN DE FISCALIZACIÓN		87,324.91	
	012 MANTENIMIENTO VEHÍCULOS		7,000.00	
	Ejercicio 2025		7,000.00	
	7399 ASIGNACIONES A DISTRIBUIR		7,000.00	
14.22.15.062.012.2025.739901.001.17.01.81.D51.9999.9999.001	MANTENIMIENTO VEHÍCULOS	7,000.00		
	014 ADQUISICIÓN DE HARDWARE (COMPUTADOR WORDSTATION)		12,000.00	
	Ejercicio 2025		12,000.00	
	7399 ASIGNACIONES A DISTRIBUIR		12,000.00	
14.22.15.062.014.2025.739901.001.17.01.50.D51.9999.9999.001	ADQUISICIÓN DE HARDWARE (COMPUTADOR WORDSTATION)	12,000.00		
	015 ADQUISICIÓN DE SCANNER		2,611.52	
	Ejercicio 2025		2,611.52	
	7399 ASIGNACIONES A DISTRIBUIR		2,611.52	
14.22.15.062.015.2025.739901.001.17.03.55.D51.9999.9999.001	ADQUISICIÓN DE SCANNER	2,611.52		
	016 ADQUISICIÓN DE SOFTWARE		30,000.00	
	Ejercicio 2025		30,000.00	
	7399 ASIGNACIONES A DISTRIBUIR		30,000.00	
14.22.15.062.016.2025.739901.001.17.03.51.D51.9999.9999.001	ADQUISICIÓN DE SOFTWARE	30,000.00		
	017 ADQUISICIÓN DE VEHÍCULO		35,713.39	
	Ejercicio 2025		35,713.39	
	7399 ASIGNACIONES A DISTRIBUIR		35,713.39	
14.22.15.062.017.2025.739901.001.17.01.81.D51.9999.9999.001	ADQUISICIÓN DE VEHÍCULO	35,713.39		

GAD PROVINCIA DE PICHINCHA PROFORMA PRESUPUESTARIA 2025 4.3 DETALLE DE GASTOS POR PROGRAMA

Código	Estructura	PARCIAL	SUBTOTAL	GENERAL
	23 PICHINCHA VERDE Y SUSTENTABLE			1,334,140.75
	000 SIN PROYECTO		1,334,140.75	
7	GASTOS DE INVERSION		1,334,140.75	
71	GASTOS EN PERSONAL PARA INVERSION		1,334,140.75	
7101	REMUNERACIONES BÁSICAS		427,012.36	
01.23.00.000.000.2025.710105.001.17.01.03.E40.99999999 9.001	REMUNERACIONES UNIFICADAS	286,578.44		
01.23.00.000.000.2025.710106.001.17.01.03.E40.99999999 9.001	SALARIOS UNIFICADOS	140,433.92		
7102	REMUNERACIONES COMPLEMENTARIAS		106,964.07	
01.23.00.000.000.2025.710203.001.17.01.03.E40.99999999 9.001	DECIMOTERCER SUELDO EMPLEADOS	37,646.38		
01.23.00.000.000.2025.710203.002.17.01.03.E40.99999999 9.001	DECIMOTERCER SUELDO TRABAJADORES	16,615.47		
01.23.00.000.000.2025.710203.003.17.01.03.E40.99999999 9.001	DECIMOTERCER SUELDO CONTRATO	18,534.22		
01.23.00.000.000.2025.710204.001.17.01.03.E40.99999999 9.001	DECIMO CUARTO SUELDO EMPLEADOS	11,452.00		
01.23.00.000.000.2025.710204.002.17.01.03.E40.99999999 9.001	DECIMO CUARTO SUELDO TRABAJADORES	14,676.00		
01.23.00.000.000.2025.710204.003.17.01.03.E40.99999999 9.001	DECIMO CUARTO SUELDO CONTRATO	8,040.00		
7103	REMUNERACIONES COMPENSATORIAS		22,301.20	
01.23.00.000.000.2025.710304.001.17.01.03.E40.99999999 9.001	COMPENSACION POR TRANSPORTE TRABAJADORES	2,866.80		
01.23.00.000.000.2025.710306.001.17.01.03.E40.99999999 9.001	ALIMENTACION TRABAJADORES	19,434.40		
7104	SUBSIDIOS		6,062.98	
01.23.00.000.000.2025.710401.001.17.01.03.E40.99999999 9.001	POR CARGAS FAMILIARES TRABAJADORES	868.00		
01.23.00.000.000.2025.710408.001.17.01.03.E40.99999999 9.001	SUBSIDIO DE ANTIGUEDAD TRABAJADORES	5,194.98		
7105	REMUNERACIONES TEMPORALES		341,492.92	
01.23.00.000.000.2025.710509.001.17.01.03.E40.99999999 9.001	HORAS EXTRAORDINARIAS Y SUPLEMENTARIAS EMPLEADOS	6,776.83		
01.23.00.000.000.2025.710509.002.17.01.03.E40.99999999 9.001	HORAS EXTRAORDINARIAS Y SUPLEMENTARIAS TRABAJADORES	13,037.24		
01.23.00.000.000.2025.710509.003.17.01.03.E40.99999999 9.001	HORAS EXTRAORDINARIAS Y SUPLEMENTARIAS CONTRATO	84,133.97		
01.23.00.000.000.2025.710510.001.17.01.03.E40.99999999 9.001	SERVICIOS PERSONALES POR CONTRATO	228,238.88		
01.23.00.000.000.2025.710512.001.17.01.03.D51.99999999 99.002	SUBROGACION EMPLEADO	1,000.00		
01.23.00.000.000.2025.710512.002.17.01.03.D51.99999999 99.002	SUBROGACION CONTRATO	500.00		
01.23.00.000.000.2025.710513.002.17.01.03.E40.99999999 9.001	ENCARGOS CONTRATO	7,806.00		
7106	APORTES PATRONALES A LA SEGURIDAD SOCIAL		158,134.78	
01.23.00.000.000.2025.710601.001.17.01.03.E40.99999999 9.001	APORTE PATRONAL EMPLEADOS	40,674.33		
01.23.00.000.000.2025.710601.002.17.01.03.E40.99999999 9.001	APORTE PATRONAL TRABAJADORES	24,003.18		
01.23.00.000.000.2025.710601.003.17.01.03.E40.99999999 9.001	APORTE PATRONAL CONTRATO	35,470.81		
01.23.00.000.000.2025.710602.001.17.01.03.E40.99999999 9.001	FONDO DE RESERVA EMPLEADOS	26,836.28		
01.23.00.000.000.2025.710602.002.17.01.03.E40.99999999 9.001	FONDO DE RESERVA TRABAJADORES	15,909.41		

Código	Estructura	PARCIAL	SUBTOTAL	GENERAL
01.23.00.000.000.2025.710602.003.17.01.03.E40.9999999 9.001	FONDO DE RESERVA CONTRATO	15,240.77		
	7107 INDEMNIZACIONES		272,172.44	
01.23.00.000.000.2025.710704.001.17.01.03.E40.9999999 9.001	COMPENSACIÓN POR DESAHUCIO	3,040.00		
01.23.00.000.000.2025.710706.001.17.01.03.E40.9999999 9.001	BENEFICIO POR JUBILACION OBREROS	54,809.82		
01.23.00.000.000.2025.710706.002.17.01.03.E40.9999999 9.001	BENEFICIO POR JUBILACION EMPLEADOS	69,913.82		
01.23.00.000.000.2025.710707.001.17.01.03.E40.9999999 9.001	COMPENSACIÓN POR VACACIONES NO GOZADAS POR CESACIÓN DE FUNCIONES EMPLEADOS	13,400.01		
01.23.00.000.000.2025.710707.002.17.01.03.E40.9999999 9.001	COMPENSACIÓN POR VACACIONES NO GOZADAS POR CESACIÓN DE FUNCIONES TRABAJADORES	2,292.00		
01.23.00.000.000.2025.710707.003.17.01.03.E40.9999999 9.001	COMPENSACIÓN POR VACACIONES NO GOZADAS POR CESACIÓN DE FUNCIONES CONTRATO	2,292.00		
01.23.00.000.000.2025.710711.001.17.01.03.E40.9999999 9.001	INDEMNIZACIONES LABORALES JUBILACIÓN PATRONAL (GLOBAL)	24,572.79		
01.23.00.000.000.2025.710711.002.17.01.50.E40.9999999 9.001	INDEMNIZACIONES LABORALES JUBILACIÓN PATRONAL (MENSUAL)	101,852.00		

GAD PROVINCIA DE PICHINCHA
PROFORMA PRESUPUESTARIA 2025
4.3 DETALLE DE GASTOS POR PROGRAMA

Código	Estructura	PARCIAL	SUBTOTAL	GENERAL
	24 AGUA PARA LA VIDA Y LA PRODUCCIÓN			10,720,031.89
	000 SIN PROYECTO		1,795,146.36	
7	GASTOS DE INVERSION		1,795,146.36	
71	GASTOS EN PERSONAL PARA INVERSION		1,795,146.36	
7101	REMUNERACIONES BÁSICAS		818,559.06	
01.24.00.000.000.2025.710105.001.17.01.03.D24.99999999.001	REMUNERACIONES UNIFICADAS	623,430.78		
01.24.00.000.000.2025.710106.001.17.01.03.D24.99999999.001	SALARIOS UNIFICADOS	195,128.28		
7102	REMUNERACIONES COMPLEMENTARIAS		118,368.78	
01.24.00.000.000.2025.710203.001.17.01.03.D24.99999999.001	DECIMOTERCER SUELDO EMPLEADOS	53,402.09		
01.24.00.000.000.2025.710203.002.17.01.03.D24.99999999.001	DECIMOTERCER SUELDO TRABAJADORES	19,198.03		
01.24.00.000.000.2025.710203.003.17.01.03.D24.99999999.001	DECIMOTERCER SUELDO CONTRATO	19,724.66		
01.24.00.000.000.2025.710204.001.17.01.03.D24.99999999.001	DECIMO CUARTO SUELDO EMPLEADOS	11,300.00		
01.24.00.000.000.2025.710204.002.17.01.03.D24.99999999.001	DECIMO CUARTO SUELDO TRABAJADORES	9,216.00		
01.24.00.000.000.2025.710204.003.17.01.03.D24.99999999.001	DECIMO CUARTO SUELDO CONTRATO	5,528.00		
7103	REMUNERACIONES COMPENSATORIAS		22,375.60	
01.24.00.000.000.2025.710304.001.17.01.03.D24.99999999.001	COMPENSACION POR TRANSPORTE TRABAJADORES	2,508.40		
01.24.00.000.000.2025.710306.001.17.01.03.D24.99999999.001	ALIMENTACION TRABAJADORES	19,867.20		
7104	SUBSIDIOS		6,206.86	
01.24.00.000.000.2025.710401.001.17.01.03.D24.99999999.001	POR CARGAS FAMILIARES TRABAJADORES	914.00		
01.24.00.000.000.2025.710408.001.17.01.03.D24.99999999.001	SUBSIDIO DE ANTIGUEDAD TRABAJADORES	5,292.86		
7105	REMUNERACIONES TEMPORALES		323,188.37	
01.24.00.000.000.2025.710509.001.17.01.03.D24.99999999.001	HORAS EXTRAORDINARIAS Y SUPLEMENTARIAS EMPLEADOS	29,574.62		
01.24.00.000.000.2025.710509.002.17.01.03.D24.99999999.001	HORAS EXTRAORDINARIAS Y SUPLEMENTARIAS TRABAJADORES	28,136.56		
01.24.00.000.000.2025.710509.003.17.01.03.D24.99999999.001	HORAS EXTRAORDINARIAS Y SUPLEMENTARIAS CONTRATO	7,992.16		
01.24.00.000.000.2025.710510.001.17.01.03.D24.99999999.001	SERVICIOS PERSONALES POR CONTRATO	240,728.24		
01.24.00.000.000.2025.710512.001.17.01.03.D51.99999999.002	SUBROGACION EMPLEADO	1,000.00		
01.24.00.000.000.2025.710512.002.17.01.03.D51.99999999.002	SUBROGACION CONTRATO	3,000.00		
01.24.00.000.000.2025.710513.001.17.01.03.D24.99999999.002	ENCARGOS EMPLEADO	10,756.79		
01.24.00.000.000.2025.710513.002.17.01.03.D24.99999999.002	ENCARGOS CONTRATO	2,000.00		
7106	APORTES PATRONALES A LA SEGURIDAD SOCIAL		210,818.09	
01.24.00.000.000.2025.710601.001.17.01.03.D24.99999999.001	APORTE PATRONAL EMPLEADOS	73,634.00		
01.24.00.000.000.2025.710601.002.17.01.03.D24.99999999.001	APORTE PATRONAL TRABAJADORES	27,227.48		
01.24.00.000.000.2025.710601.003.17.01.03.D24.99999999.001	APORTE PATRONAL CONTRATO	28,544.61		
01.24.00.000.000.2025.710602.001.17.01.03.D24.99999999.001	FONDO DE RESERVA EMPLEADOS	49,146.58		
01.24.00.000.000.2025.710602.002.17.01.03.D24.99999999.001	FONDO DE RESERVA TRABAJADORES	18,270.30		
01.24.00.000.000.2025.710602.003.17.01.03.D24.99999999.001	FONDO DE RESERVA CONTRATO	13,995.12		
7107	INDEMNIZACIONES		295,629.60	

Código	Estructura	PARCIAL	SUBTOTAL	GENERAL
01.24.00.000.000.2025.710704.001.17.01.03.D24.99999999.001	COMPENSACIÓN POR DESAHUCIO	540.00		
01.24.00.000.000.2025.710706.001.17.01.03.D24.99999999.001	BENEFICIO POR JUBILACION OBREROS	56,500.70		
01.24.00.000.000.2025.710706.002.17.01.03.D24.99999999.002	BENEFICIO POR JUBILACION EMPLEADOS	116,434.03		
01.24.00.000.000.2025.710707.001.17.01.03.D24.99999999.001	COMPENSACIÓN POR VACACIONES NO GOZADAS POR CESACIÓN DE FUNCIONES EMPLEADOS	11,492.00		
01.24.00.000.000.2025.710707.002.17.01.03.D24.99999999.001	COMPENSACIÓN POR VACACIONES NO GOZADAS POR CESACIÓN DE FUNCIONES TRABAJADORES	3,792.91		
01.24.00.000.000.2025.710707.003.17.01.03.D24.99999999.001	COMPENSACIÓN POR VACACIONES NO GOZADAS POR CESACIÓN DE FUNCIONES CONTRATO	2,792.00		
01.24.00.000.000.2025.710711.002.17.01.03.D24.99999999.001	INDEMNIZACIONES LABORALES JUBILACIÓN PATRONAL GLOBAL	104,077.96		
	PROYECTOS		8,924,885.53	
	24 MEJORAMIENTO DE SISTEMAS DE RIEGO		1,504,313.53	
	121 CONSTRUCCIÓN DEL SISTEMA DE RIEGO CALVARIO LA CHIMBA ETAPA 3 DE 3 (CONCORDANCIA 2022)		144,771.85	
	005 RIEGO PARCELARIO COMUNA JURÍDICA LA COMPAÑIA LOTE 3		144,771.85	
	Ejercicio 2024		144,771.85	
	7501 OBRAS DE INFRAESTRUCTURA		144,771.85	
05.24.24.121.005.2024.750102.002.17.02.52.D24.99999999.001	CONSTRUCCIÓN DE LA OBRA RIEGO PARCELARIO COMUNA JURÍDICA LA COMPAÑIA LOTE 3, PARROQUIA CANGAHUA - CANTÓN CAYAMBE	144,771.85		
	137 REHABILITACIÓN Y MANTENIMIENTO DE SISTEMAS DE RIEGO		998,159.97	
	002 SISTEMA DE RIEGO COMUNA SAN JOSÉ GRANDE, SAN JUAN LOMA Y ASOCIACIÓN TUNISH LLAKTA DE LA COMUNIDAD SAN JOSÉ ALTO, APROVECHAMIENTO DE AGUAS LLUVIAS, (ETAPA 2 DE 3)		168,145.79	
	Ejercicio 2019		168,145.79	
	7501 OBRAS DE INFRAESTRUCTURA		168,145.79	
05.24.24.137.002.2019.750102.002.17.04.50.D24.99999999.001	SISTEMA DE RIEGO COMUNA SAN JOSÉ GRANDE, SAN JUAN LOMA Y ASOCIACIÓN TUNISH LLAKTA DE LA COMUNIDAD SAN JOSÉ ALTO, APROVECHAMIENTO DE AGUAS LLUVIAS, (ETAPA 2 DE 3)	168,145.79		
	027 MAQUINARIA PARA MANTENIMIENTO DE CANALES DE RIEGO		472,059.73	
	Ejercicio 2021		394,059.73	
	8401 BIENES MUEBLES		394,059.73	
05.24.24.137.027.2021.840104.001.17.04.50.D24.99999999.001	MAQUINARIAS Y EQUIPOS.	69,279.73		
05.24.24.137.027.2021.840105.001.17.04.50.D24.99999999.001	VEHÍCULOS	165,690.00		
05.24.24.137.027.2021.840105.002.17.04.50.D24.99999999.001	ADQUISICIÓN DE UN CAMIÓN PLATAFORMA AUTOCARGABLE PARA SER UTILIZADO EN EL TRANSPORTE DE MAQUINARIA PESADA DE LA DIRECCIÓN DE RIEGO Y DRENAJE	159,090.00		
	Ejercicio 2024		78,000.00	
	8401 BIENES MUEBLES		78,000.00	
05.24.24.137.027.2024.840106.002.17.01.50.D24.99999999.001	ADQUISICIÓN DE UN COMPRESOR PORTÁTIL DE ALTA PRESIÓN PARA SER UTILIZADO EN EL MANTENIMIENTO, LIMPIEZA DE POZOS Y REDES DE AGUA DE RIEGO EN LA PROVINCIA	78,000.00		
	081 MEJORAMIENTO DEL SISTEMA DE RIEGO SAN RAMÓN DE GUACHALA		269,537.59	
	Ejercicio 2024		269,537.59	
	7501 OBRAS DE INFRAESTRUCTURA		269,537.59	
05.24.24.137.081.2024.750102.002.17.02.50.D24.99999999.001	CONSTRUCCIÓN DE LA OBRA MEJORAMIENTO DEL CANAL PRINCIPAL DE LA JUNTA DE RIEGO SAN RAMÓN-PERUGACHI; SECTOR GUACHALA, PARROQUIA CANGAHUA, CANTÓN CAYAMBE, PROVINCIA DE PICHINCHA-2023	269,537.59		
	096 CONSTRUCCIÓN DE DESARENADOR Y OBRAS COMPLEMENTARIAS EN EL RAMAL 45C, PARROQUIA MALCHINGUÍ, CANTÓN PEDRO MONCAYO		80,416.86	
	Ejercicio 2024		80,416.86	

Código	Estructura	PARCIAL	SUBTOTAL	GENERAL
7501	OBRAS DE INFRAESTRUCTURA		80,416.86	
05.24.24.137.096.2024.750102.001.17.04.52.D24.99999999.001	CONSTRUCCIÓN DE DESARENADOR Y OBRAS COMPLEMENTARIAS EN EL RAMAL 43C, PARROQUIA MALCHINGUÍ, CANTÓN PEDRO MONCAYO	80,416.86		
	102 INSTALACIÓN DE TUBERÍA Y CAJAS DE REVISIÓN DE LA ACEQUIA SAN JOSÉ EN LA FUNDACIÓN ARCÁNGEL		8,000.00	
	Ejercicio 2024		8,000.00	
7399	ASIGNACIONES A DISTRIBUIR		8,000.00	
05.24.24.137.102.2024.739901.001.17.02.56.D24.99999999.001	INSTALACIÓN DE TUBERÍA Y CAJAS DE REVISIÓN DE LA ACEQUIA SAN JOSÉ EN LA FUNDACIÓN ARCÁNGEL	8,000.00		
	216 IMPLEMENTACIÓN DE RESERVORIOS 2022		86,239.09	
	003 RESERVORIOS 2024		86,239.09	
	Ejercicio 2024		86,239.09	
7501	OBRAS DE INFRAESTRUCTURA		86,239.09	
05.24.24.216.003.2024.750102.002.17.01.50.D24.99999999.001	IMPERMEABILIZACIÓN Y MEJORAMIENTO DE LOS RESERVORIOS DEL COMITÉ PROMEJORAS PITANÁ BAJO, COMUNIDAD PAQUIESTANCIA RESERVORIOS BUGA Y COMUNIDAD SAN ESTEBAN RESERVORIO COMUNITARIO, CANTÓN CAYAMBE	57,843.41		
05.24.24.216.003.2024.750102.003.17.02.50.D24.99999999.001	IMPERMEABILIZACIÓN, MEJORAMIENTO Y CONSTRUCCIÓN DE LOS RESERVORIOS SECTOR MORAS DE LA COMUNA JURÍDICA SAN JOSÉ Y SECTOR SURUCO COMUNIDAD PAQUIESTANCIA, CANTÓN CAYAMBE	28,395.68		
	217 MEJORAMIENTO DEL CANAL PRINCIPAL DEL SISTEMA DE RIEGO GUANGUILQUI		139,781.61	
	005 MEJORAMIENTO DEL CANAL GUANGUILQUI DE LAS PARROQUIAS CANGAHUA, OTÓN, CUSUBAMBA Y ASCÁZUBI, SANTA ROSA DE PACCHA Y PUCARÁ		139,781.61	
	Ejercicio 2024		139,781.61	
7501	OBRAS DE INFRAESTRUCTURA		139,781.61	
05.24.24.217.005.2024.750102.001.17.02.52.D24.99999999.001	MEJORAMIENTO DEL CANAL GUANGUILQUI DE LAS PARROQUIAS CANGAHUA, OTÓN, CUSUBAMBA Y ASCAZUBI, SECTORES SANTA ROSA DE PACCHA Y PUCARA	139,781.61		
	219 MEJORAMIENTO DEL CANAL PRINCIPAL DEL SISTEMA DE RIEGO TUMBACO (CONCORDANCIA 2022)		80,435.00	
	002 AMPLIACION Y MEJORAMIENTO EN VARIOS TRAMOS DEL SISTEMA DE RIEGO TUMBACO		80,435.00	
	Ejercicio 2024		80,435.00	
7501	OBRAS DE INFRAESTRUCTURA		80,435.00	
05.24.24.219.002.2024.750102.001.17.01.84.D24.99999999.001	MEJORAMIENTO EN VARIOS TRAMOS DEL CANAL PRINCIPAL Y RAMALES SECUNDARIOS DEL SISTEMA DE RIEGO TUMBACO (PRIORIZACIÓN 2021-2022) DE LA PARROQUIA TUMBACO, CANTÓN QUITO, PROVINCIA DE PICHINCHA	80,435.00		
	329 MANTENIMIENTO DE SISTEMAS DE RIEGO EXISTENTES		54,926.01	
	012 MEJORAMIENTO DEL SISTEMA DE RIEGO EL PISQUE 2024		54,926.01	
	Ejercicio 2024		54,926.01	
7308	BIENES DE USO Y CONSUMO DE INVERSIÓN		54,926.01	
05.24.24.329.012.2024.730811.001.17.02.50.D24.99999999.001	ADQUISICIÓN DE MATERIALES PARA EL MEJORAMIENTO DEL SISTEMA DE RIEGO EL PISQUE DEL CANAL PRINCIPAL SECTORES DE CRA-PINGULMÍ, RAMPI-OTÓN, CENTRAL-CUSUBAMBA, ROSALÍA-CUSUBAMBA Y CALLE ORIENTE-ASCÁZUBI	54,926.01		
	28 TERMINACIÓN DEL CANAL DE RIEGO CAYAMBE PEDRO MONCAYO		7,420,572.00	
	703 CANALES TERCIARIOS CANAL DE RIEGO TABACUNDO		5,296,980.57	
	051 CONSTRUCCIÓN DE LA REDES TERCIARIAS DE LA PARROQUIA MALCHINGUÍ RAMAL 43C		1,880,234.66	
	Ejercicio 2024		1,880,234.66	
7501	OBRAS DE INFRAESTRUCTURA		1,880,234.66	
24.24.28.703.051.2024.750102.001.17.04.52.D24.99999999.001	CONSTRUCCIÓN DE LA REDES TERCIARIAS DE LA PARROQUIA MALCHINGUÍ RAMAL 43C	1,880,234.66		

Código	Estructura	PARCIAL	SUBTOTAL	GENERAL
	058 CONSTRUCCIÓN DE LAS REDES TERCARIAS DE LA COMUNA COCHASQUI, RAMALES C-11, 42C, 41C, 40C		1,178,096.10	
	Ejercicio 2023		328,758.77	
	7501 OBRAS DE INFRAESTRUCTURA		328,758.77	
24.24.28.703.058.2023.750102.001.17.04.50.D24.99999999.001	CONSTRUCCIÓN DE LAS REDES TERCARIAS DE LA COMUNA COCHASQUI RAMALES C-11 42C 41C 40C	328,758.77		
	Ejercicio 2024		849,337.33	
	7501 OBRAS DE INFRAESTRUCTURA		849,337.33	
24.24.28.703.058.2024.750102.001.17.04.50.D24.99999999.001	CONSTRUCCIÓN DE LAS REDES TERCARIAS DE LA COMUNA COCHASQUI RAMALES C-11 42C 41C 40C	849,337.33		
	061 CONSTRUCCIÓN DE LAS REDES TERCARIAS DE LA PARROQUIA AYORA RAMALES 9C		23,982.76	
	Ejercicio 2024		23,982.76	
	7501 OBRAS DE INFRAESTRUCTURA		23,982.76	
24.24.28.703.061.2024.750102.002.17.02.56.D24.99999999.001	CONSTRUCCIÓN DE LAS REDES TERCARIAS DE LA PARROQUIA AYORA, RAMALES 9C	23,982.76		
	062 CONSTRUCCIÓN DE LAS REDES TERCARIAS DE LA PARROQUIA AYORA RAMALES 12C		315,433.78	
	Ejercicio 2024		1.00	
	7501 OBRAS DE INFRAESTRUCTURA		1.00	
24.24.28.703.062.2024.750102.002.17.02.56.D24.99999999.001	CONSTRUCCIÓN DE LAS REDES TERCARIAS DE LA PARROQUIA DE AYORA- RAMAL 12-C	1.00		
	Ejercicio 2025		315,432.78	
	7501 OBRAS DE INFRAESTRUCTURA		315,432.78	
24.24.28.703.062.2025.750102.002.17.02.56.D24.99999999.001	CONSTRUCCIÓN DE LAS REDES TERCARIAS DE LA PARROQUIA DE AYORA- RAMAL 12-C	315,432.78		
	069 CONSTRUCCIÓN DE LAS REDES TERCARIAS DE LA PARROQUIA AYORA, RAMALES 7C, 8C		322,422.84	
	Ejercicio 2024		1.00	
	7501 OBRAS DE INFRAESTRUCTURA		1.00	
24.24.28.703.069.2024.750102.001.17.02.56.D24.99999999.001	CONSTRUCCIÓN DE LAS REDES TERCARIAS DE LA PARROQUIA AYORA, RAMALES 7C, 8C	1.00		
	Ejercicio 2025		322,421.84	
	7501 OBRAS DE INFRAESTRUCTURA		322,421.84	
24.24.28.703.069.2025.750102.001.17.02.56.D24.99999999.001	CONSTRUCCIÓN DE LAS REDES TERCARIAS DE LA PARROQUIA AYORA, RAMALES 7C, 8C	322,421.84		
	071 CONSTRUCCIÓN DE LAS REDES TERCARIAS DE LA PARROQUIA AYORA, RAMALES 11C		584,192.22	
	Ejercicio 2024		1.00	
	7501 OBRAS DE INFRAESTRUCTURA		1.00	
24.24.28.703.071.2024.750102.001.17.02.56.D24.99999999.001	CONSTRUCCIÓN DE LAS REDES TERCARIAS DE LA PARROQUIA AYORA, RAMALES 11C	1.00		
	Ejercicio 2025		584,192.22	
	7501 OBRAS DE INFRAESTRUCTURA		584,192.22	
24.24.28.703.071.2025.750102.001.17.02.56.D24.99999999.001	CONSTRUCCIÓN DE LAS REDES TERCARIAS DE LA PARROQUIA AYORA, RAMALES 11C	584,192.22		
	079 CONSTRUCCIÓN DE LAS REDES TERCARIAS DE LA COMUNIDAD CHIMBURLO - RAMALES 35-C, 36-C, 37-C		992,617.21	
	Ejercicio 2024		297,785.16	
	7501 OBRAS DE INFRAESTRUCTURA		297,785.16	
24.24.28.703.079.2024.750102.001.17.04.53.D24.99999999.001	CONSTRUCCIÓN DE LAS REDES TERCARIAS DE LA COMUNA CHIMBURLO, RAMALES 35-C, 36-C, 37-C	297,785.16		
	Ejercicio 2025		694,832.05	
	7501 OBRAS DE INFRAESTRUCTURA		694,832.05	
24.24.28.703.079.2025.750102.001.17.04.53.D24.99999999.001	CONSTRUCCIÓN DE LAS REDES TERCARIAS DE LA COMUNA CHIMBURLO, RAMALES 35-C, 36-C, 37-C	694,832.05		
	712 OPERACIÓN Y MANTENIMIENTO DEL SISTEMA DE RIEGO CAYAMBE PEDRO MONCAYO		2,123,591.43	
	074 ADQUISICIÓN DE SISTEMA SCADA DE 15 PUNTOS PARA AUTOMATIZACIÓN DEL SRCPM		195,300.00	
	Ejercicio 2024		195,300.00	
	8401 BIENES MUEBLES		195,300.00	
24.24.28.712.080.2024.840104.001.17.01.50.D24.99999999.001	ADQUISICIÓN DE UNA EXCAVADORA PARA EL SRCPM	195,300.00		

Código	Estructura	PARCIAL	SUBTOTAL	GENERAL
	085 ADQUISICIÓN DE UNA MOTONIVELADORA PARA EL MANTENIMIENTO DE LAS VÍAS DEL SISTEMA DE RIEGO CAYAMBE - PEDRO MONCAYO		196,000.00	
	Ejercicio 2024		196,000.00	
8401	BIENES MUEBLES		196,000.00	
24.24.28.712.085.2024.840104.002.17.04.53.D24.99999999.001	ADQUISICIÓN DE UNA MOTONIVELADORA PARA EL MANTENIMIENTO DE LAS VÍAS DEL SISTEMA DE RIEGO CAYAMBE - PEDRO MONCAYO	196,000.00		
	089 ADQUISICIÓN DEL STOCK DE VÁLVULAS Y CIRCUITOS DE CONTROL HIDRÁULICO PARA REDES Terciarias		60,000.00	
	Ejercicio 2025		60,000.00	
7399	ASIGNACIONES A DISTRIBUIR		60,000.00	
24.24.28.712.089.2025.739901.001.17.04.53.D24.99999999.001	ADQUISICIÓN DEL STOCK DE VÁLVULAS Y CIRCUITOS DE CONTROL HIDRÁULICO PARA REDES Terciarias.	60,000.00		
	090 AUTOMATIZACIÓN DEL SISTEMA DE RIEGO CAYAMBE PEDRO MONCAYO, MEDIANTE LA INTEGRACIÓN DE UN SISTEMA SCADA		550,000.00	
	Ejercicio 2025		550,000.00	
7399	ASIGNACIONES A DISTRIBUIR		550,000.00	
24.24.28.712.090.2025.739901.001.17.04.50.D24.99999999.001	AUTOMATIZACIÓN DEL SISTEMA DE RIEGO CAYAMBE PEDRO MONCAYO, MEDIANTE LA INTEGRACIÓN DE UN SISTEMA SCADA	550,000.00		
	091 CAPACITACIÓN TÉCNICA, ACTUALIZACIÓN DE CONOCIMIENTOS DEL PERSONAL TÉCNICO DE LA COORDINACIÓN DE MANTENIMIENTO Y OPERACIÓN		30,000.00	
	Ejercicio 2025		30,000.00	
7399	ASIGNACIONES A DISTRIBUIR		30,000.00	
24.24.28.712.091.2025.739901.001.17.04.52.D24.99999999.001	CAPACITACIÓN TÉCNICA, ACTUALIZACIÓN DE CONOCIMIENTOS DEL PERSONAL TÉCNICO DE LA COORDINACIÓN DE MANTENIMIENTO Y OPERACIÓN	30,000.00		
	092 EJECUCIÓN DE AUDITORÍAS AMBIENTALES		20,000.00	
	Ejercicio 2025		20,000.00	
7399	ASIGNACIONES A DISTRIBUIR		20,000.00	
24.24.28.712.092.2025.739901.001.17.02.53.D24.99999999.001	EJECUCIÓN DE AUDITORÍAS AMBIENTALES	20,000.00		
	093 EJECUCIÓN DEL PLAN DE EDUCACIÓN AMBIENTAL DEL SISTEMA DE RIEGO CAYAMBE PEDRO MONCAYO		10,000.00	
	Ejercicio 2025		10,000.00	
7399	ASIGNACIONES A DISTRIBUIR		10,000.00	
24.24.28.712.093.2025.739901.001.17.02.53.D24.99999999.001	EJECUCIÓN DEL PLAN DE EDUCACIÓN AMBIENTAL DEL SISTEMA DE RIEGO CAYAMBE PEDRO MONCAYO	10,000.00		
	094 EJECUCIÓN DEL PLAN DE MANEJO AMBIENTAL DEL PROYECTO		5,000.00	
	Ejercicio 2025		5,000.00	
7399	ASIGNACIONES A DISTRIBUIR		5,000.00	
24.24.28.712.094.2025.739901.001.17.02.53.D24.99999999.001	EJECUCIÓN DEL PLAN DE MANEJO AMBIENTAL DEL PROYECTO	5,000.00		
	095 ELABORACIÓN DEL PLAN DE RIESGOS DEL SISTEMA DE RIEGO CAYAMBE PEDRO MONCAYO		40,000.00	
	Ejercicio 2025		40,000.00	
7399	ASIGNACIONES A DISTRIBUIR		40,000.00	
24.24.28.712.095.2025.739901.001.17.02.53.D24.99999999.001	ELABORACIÓN DEL PLAN DE RIESGOS DEL SISTEMA DE RIEGO CAYAMBE PEDRO MONCAYO	40,000.00		
	096 MANTENIMIENTO DE LA INSTRUMENTACIÓN DE LA PRESA SAN MARCOS		20,000.00	
	Ejercicio 2025		20,000.00	
7399	ASIGNACIONES A DISTRIBUIR		20,000.00	
24.24.28.712.096.2025.739901.001.17.02.53.D24.99999999.001	MANTENIMIENTO DE LA INSTRUMENTACIÓN DE LA PRESA SAN MARCOS	20,000.00		
	097 MONITOREO DE CALIDAD DE AGUA DEL SISTEMA DE RIEGO CAYAMBE PEDRO MONCAYO		7,000.00	
	Ejercicio 2025		7,000.00	
7399	ASIGNACIONES A DISTRIBUIR		7,000.00	
24.24.28.712.097.2025.739901.001.17.02.53.D24.99999999.001	MONITOREO DE CALIDAD DE AGUA DEL SISTEMA DE RIEGO CAYAMBE PEDRO MONCAYO	7,000.00		

Código	Estructura	PARCIAL	SUBTOTAL	GENERAL
	098 SERVICIO DE LIMPIEZA DE LA INFRAESTRUCTURA DEL SISTEMA DE RIEGO CAYAMBE PEDRO MONCAYO		68,609.32	
	Ejercicio 2025		68,609.32	
7399	ASIGNACIONES A DISTRIBUIR		68,609.32	
24.24.28.712.098.2025.739901.001.17.02.53.D24.99999999.001	SERVICIO DE LIMPIEZA DE LA INFRAESTRUCTURA DEL SISTEMA DE RIEGO CAYAMBE PEDRO MONCAYO	68,609.32		
	099 TRANSFERENCIAS INSTITUCIONALES (PAGO DE TASAS)		2,682.11	
	Ejercicio 2025		2,682.11	
7399	ASIGNACIONES A DISTRIBUIR		2,682.11	
24.24.28.712.099.2025.739901.001.17.02.53.D24.99999999.001	TRANSFERENCIAS INSTITUCIONALES (PAGO DE TASAS)	2,682.11		
	100 ADQUISICIÓN DEL STOCK DE TUBERÍA PARA MANTENIMIENTO PARA LA RED SECUNDARIA		100,000.00	
	Ejercicio 2025		100,000.00	
7399	ASIGNACIONES A DISTRIBUIR		100,000.00	
24.24.28.712.100.2025.739901.001.17.04.50.D24.99999999.001	ADQUISICIÓN DEL STOCK DE TUBERÍA PARA MANTENIMIENTO PARA LA RED SECUNDARIA	100,000.00		
	101 REHABILITACIÓN DE PUENTES VEHICULARES DEL SRCPM		200,000.00	
	Ejercicio 2025		200,000.00	
7399	ASIGNACIONES A DISTRIBUIR		200,000.00	
24.24.28.712.101.2025.739901.001.17.04.51.D24.99999999.001	REHABILITACIÓN DE PUENTES VEHICULARES DEL SRCPM	200,000.00		
	102 MONITOREO DE LIMNOLOGÍA E ICTIOFAUNA DE LA ZONA ALTA DEL SISTEMA DE RIEGO CAYAMBE PEDRO MONCAYO		7,000.00	
	Ejercicio 2025		7,000.00	
7399	ASIGNACIONES A DISTRIBUIR		7,000.00	
24.24.28.712.102.2025.739901.001.17.02.53.D24.99999999.001	MONITOREO DE LIMNOLOGÍA E ICTIOFAUNA DE LA ZONA ALTA DEL SISTEMA DE RIEGO CAYAMBE PEDRO MONCAYO	7,000.00		
	103 MONITOREO BIÓTICO LA ZONA ALTA DEL SISTEMA DE RIEGO CAYAMBE PEDRO MONCAYO		7,000.00	
	Ejercicio 2025		7,000.00	
7399	ASIGNACIONES A DISTRIBUIR		7,000.00	
24.24.28.712.103.2025.739901.001.17.02.53.D24.99999999.001	MONITOREO BIÓTICO LA ZONA ALTA DEL SISTEMA DE RIEGO CAYAMBE PEDRO MONCAYO	7,000.00		
	104 REHABILITACIÓN DEL ÁREA TIPO CAMPAMENTO AL INTERIOR DEL ÁREA PROTEGIDA PARA MONITOREO DEL SRCPM		20,000.00	
	Ejercicio 2025		20,000.00	
7399	ASIGNACIONES A DISTRIBUIR		20,000.00	
24.24.28.712.104.2025.739901.001.17.02.53.D24.99999999.001	REHABILITACIÓN DEL ÁREA TIPO CAMPAMENTO AL INTERIOR DEL ÁREA PROTEGIDA PARA MONITOREO DEL SRCPM	20,000.00		
	105 MANTENIMIENTO DE LOS PASOS ELEVADOS DE TUBERÍA A LO LARGO DEL SISTEMA DE RIEGO CPM		100,000.00	
	Ejercicio 2025		100,000.00	
7399	ASIGNACIONES A DISTRIBUIR		100,000.00	
24.24.28.712.105.2025.739901.001.17.02.53.D24.99999999.001	MANTENIMIENTO DE LOS PASOS ELEVADOS DE TUBERÍA A LO LARGO DEL SISTEMA DE RIEGO CPM	100,000.00		
	106 ADQUISICIÓN DE SENSORES PARA MONITOREO HIDROLÓGICO DE RÍOS ORIENTALES		60,000.00	
	Ejercicio 2025		60,000.00	
7399	ASIGNACIONES A DISTRIBUIR		60,000.00	
24.24.28.712.106.2025.739901.001.17.02.53.D24.99999999.001	ADQUISICIÓN DE SENSORES PARA MONITOREO HIDROLÓGICO DE RÍOS ORIENTALES	60,000.00		
	107 ESTUDIO HIDROMETEREOLÓGICO DE LOS RÍOS ORIENTALES		400,000.00	
	Ejercicio 2025		400,000.00	
7399	ASIGNACIONES A DISTRIBUIR		400,000.00	
24.24.28.712.107.2025.739901.001.17.02.53.D24.99999999.001	ESTUDIO HIDROMETEREOLÓGICO DE LOS RÍOS ORIENTALES	400,000.00		
	108 COMPUERTA TÚNEL RÍO ARTURO (TRANSFERENCIA A LA GIP)		25,000.00	
	Ejercicio 2025		25,000.00	
7399	ASIGNACIONES A DISTRIBUIR		25,000.00	
24.24.28.712.108.2025.739901.001.17.02.53.D24.99999999.001	COMPUERTA TÚNEL RÍO ARTURO (TRANSFERENCIA A LA GIP)	25,000.00		

GAD PROVINCIA DE PICHINCHA
PROFORMA PRESUPUESTARIA 2025
4.3 DETALLE DE GASTOS POR PROGRAMA

Código	Estructura	PARCIAL	SUBTOTAL	GENERAL
	25 FOMENTO PRODUCTIVO			1,265,258.15
	PROYECTOS		1,265,258.15	
	22 EMPRENDER SOLIDARIO		332,681.00	
	340 FORTALECIMIENTO DE EMPRENDIMIENTOS PRODUCTIVOS EN LA PROVINCIA DE PICHINCHA		332,681.00	
	001 ARRIENDOS OFICINAS CENTROS DE DESARROLLO ECONÓMICO RUMIÑAHUI, CALDERÓN, CAYAMBE		22,680.00	
	Ejercicio 2024		22,680.00	
	7305 ARRENDAMIENTOS DE BIENES		22,680.00	
07.25.22.340.001.2024.730502.003.17.01.55.D21.01.03.07.01.001	EDIFICIOS, LOCALES, RESIDENCIAS, PARQUEADEROS, CASILLEROS JUDICIALES Y BANCARIOS	9,480.00		
07.25.22.340.001.2024.730502.005.17.01.50.D21.99999999.001	EDIFICIOS, LOCALES, RESIDENCIAS, PARQUEADEROS, CASILLEROS JUDICIALES Y BANCARIOS	13,200.00		
	020 CONTRATACIÓN DE SERVICIO ESPECIALIZADO PARA REPRESENTACIÓN TÉCNICA Y LA OBTENCIÓN DE NOTIFICACIONES SANITARIAS O REGISTROS SANITARIOS DE PRODUCTOS AGROINDUSTRIALES DE LA PROVINCIA DE PICHINCHA		1.00	
	Ejercicio 2025		1.00	
	7399 ASIGNACIONES A DISTRIBUIR		1.00	
07.25.22.340.020.2025.739901.001.17.03.50.D21.99999999.001	CONTRATACIÓN DE SERVICIO ESPECIALIZADO PARA REPRESENTACIÓN TÉCNICA Y LA OBTENCIÓN DE NOTIFICACIONES SANITARIAS O REGISTROS SANITARIOS DE PRODUCTOS AGROINDUSTRIALES DE LA PROVINCIA DE PICHINCHA	1.00		
	021 EJECUCIÓN DEL PROGRAMA DE DESARROLLO DEL COOPERATIVISMO PRODUCTIVO EN LA PROVINCIA DE PICHINCHA PRODECOOP		310,000.00	
	Ejercicio 2025		310,000.00	
	7399 ASIGNACIONES A DISTRIBUIR		310,000.00	
07.25.22.340.021.2025.739901.001.17.01.53.D21.99999999.001	CONTRATACIÓN DE SERVICIO ESPECIALIZADO PARA REPRESENTACIÓN TÉCNICA Y LA OBTENCIÓN DE NOTIFICACIONES SANITARIAS O REGISTROS SANITARIOS DE PRODUCTOS AGROINDUSTRIALES DE LA PROVINCIA DE PICHINCHA	310,000.00		
	37 DIÁLOGO CONCERTACIÓN Y ARTICULACIÓN		926,279.00	
	528 COMERCIALIZACIÓN NACIONAL Y EXPORTACIÓN		926,279.00	
	036 CONTRATACIÓN DE ESPACIOS EN EVENTOS PRODUCTIVOS INTERNACIONALES		41,279.00	
	Ejercicio 2024		41,279.00	
	7302 SERVICIOS GENERALES		41,279.00	
06.25.37.528.036.2024.730249.001.17.01.50.D21.99999999.001	CONTRATACIÓN DE ESPACIOS EN EVENTOS PRODUCTIVOS INTERNACIONALES	41,279.00		
	044 CONTRATACIÓN DEL SERVICIO DE ORGANIZACIÓN, PROMOCIÓN, DIFUSIÓN, AMBIENTACIÓN Y EJECUCIÓN DE FERIAS Y/O EXPO FERIAS 20		885,000.00	
	Ejercicio 2024		885,000.00	
	7302 SERVICIOS GENERALES		885,000.00	
06.25.37.528.044.2024.730249.001.17.01.50.D21.99999999.001	CONTRATACIÓN DEL SERVICIO DE ORGANIZACIÓN, PROMOCIÓN, DIFUSIÓN, AMBIENTACIÓN Y EJECUCIÓN DE FERIAS Y/O EXPO FERIAS 20	885,000.00		
	44 APOYO AL EQUIPAMIENTO DE INSTITUCIONES Y COMUNIDADES		6,298.15	
	177 REPOTENCIACIÓN DE LA DIRECCIÓN DE INFRAESTRUCTURA		6,298.15	
	027 ADECENTAMIENTO DEL CERRAMIENTO FRONTAL DE LAS ÁREAS VERDES DEL BARRIO REINA DEL CISNE, PARROQUIA DE CALDERÓN, CANTÓN QUITO		6,298.15	
	Ejercicio 2024		6,298.15	
	7308 BIENES DE USO Y CONSUMO DE INVERSIÓN		6,298.15	
15.25.44.177.027.2024.730811.002.17.01.55.D73.99999999.001	ADECENTAMIENTO DEL CERRAMIENTO FRONTAL DE LAS ÁREAS VERDES DEL BARRIO REINA DEL CISNE PARROQUIA DE CALDERÓN, CANTÓN QUITO	6,298.15		

GAD PROVINCIA DE PICHINCHA
PROFORMA PRESUPUESTARIA 2025
4.3 DETALLE DE GASTOS POR PROGRAMA

Código	Estructura	PARCIAL	SUBTOTAL	GENERAL
	27 PICHINCHA TERRITORIO GARANTE DE DERECHOS			573,412.86
	PROYECTOS		573,412.86	
	56 INCLUSIÓN DIGITAL		573,412.86	
	208 ESTUDIO, DISEÑOS Y EJECUCIÓN DE OBRAS		373,412.86	
	052 ENTRE BOSQUES EN LA RESERVA DE BIOSFERA CHOCÓ ANDINO DE PICHINCHA		170,163.11	
	Ejercicio 2024		170,163.11	
	7501 OBRAS DE INFRAESTRUCTURA		170,163.11	
15.27.56.208.052.2024.750107.001.17.02.50.J91.99999 999.001	INTERVENCIÓN EN ESTACIÓN ENTREBOSQUES EN LA RESERVA DE BIOSFERA CHOCÓ ANDINO DE PICHINCHA	170,163.11		
	055 AMPLIACIÓN DE CUBIERTA DEL MERCADO CENTRAL DE ALOAG DEL CANTÓN MEJÍA		39,890.55	
	Ejercicio 2024		39,890.55	
	7501 OBRAS DE INFRAESTRUCTURA		39,890.55	
15.27.56.208.055.2024.750107.001.17.03.51.J91.99999 999.001	CONSTRUCCIÓN CUBIERTA DEL MERCADO CENTRAL DE ALOAG DEL CANTÓN MEJÍA	39,890.55		
	059 CONSTRUCCIÓN DE CERRAMIENTO, CASA COMUNAL Y BATERIAS SANITARIAS EN LA CANCHA DE FUTBOL DE LA COMUNA SAN MIGUEL DE CHACHAS, CONOCOTO		76,299.08	
	Ejercicio 2023		76,299.08	
	7501 OBRAS DE INFRAESTRUCTURA		76,299.08	
15.27.56.208.059.2023.750107.001.17.01.56.J91.99999 999.001	CONSTRUCCIÓN DE CERRAMIENTO, CASA COMUNAL Y BATERIAS SANITARIAS EN LA CANCHA DE FÚTBOL DE LA COMUNA SAN MIGUEL DE CHACHAS	76,299.08		
	060 CONSTRUCCIÓN DE NUEVOS CHOZONES EN LAS ÁREAS DE CAMPING DEL BOSQUE PROTECTOR JERUSALEM		87,060.12	
	Ejercicio 2023		87,060.12	
	7399 ASIGNACIONES A DISTRIBUIR		87,060.12	
15.27.56.208.060.2023.739901.001.17.04.52.J91.99999 999.001	CONSTRUCCIÓN DE NUEVOS CHOZONES EN LAS ÁREAS DE CAMPING DEL BOSQUE PROTECTOR JERUSALEM	87,060.12		
	357 CONSTRUCCIÓN DE VIVIENDAS DE INTERÉS SOCIAL EN LA PROVINCIA DE PICHINCHA		200,000.00	
	001 ADQUISICIÓN DE MATERIALES		200,000.00	
	Ejercicio 2023		200,000.00	
	7801 TRANSFERENCIAS PARA INVERSIÓN AL SECTOR PÚBLICO		200,000.00	
15.27.56.357.001.2023.780104.004.17.03.51.J91.99999 999.001	APORTE ECONOMICO POR PARTE DEL GAD PROVINCIAL DE PICHINCHA A FAVOR DEL GOBIERNO AUTONOMO DESCENTRALIZADO MUNICIPAL DEL CANTON MEJIA PARA LA CONSTRUCCIÓN DE 65 SOLUCIONES HABITACIONALES COMO PARTE DEL PROYECTO DE VIVIENDA SOLIDARIA, EN EL CANTÓN MEJÍA.	200,000.00		

GAD PROVINCIA DE PICHINCHA
PROFORMA PRESUPUESTARIA 2025
4.3 DETALLE DE GASTOS POR PROGRAMA

Código	Estructura	PARCIAL	SUBTOTAL	GENERAL
	28 GESTIÓN PARTICIPATIVA Y TRANSPARENTE			16,019,770.71
	000 SIN PROYECTO		13,251,306.87	
7	GASTOS DE INVERSION		13,251,306.87	
71	GASTOS EN PERSONAL PARA INVERSION		13,251,306.87	
7101	REMUNERACIONES BÁSICAS		6,955,417.90	
01.28.00.000.000.2025.710105.001.17.01.03.D93.99999999.001	REMUNERACIONES UNIFICADAS	4,233,454.19		
01.28.00.000.000.2025.710106.001.17.01.03.D93.99999999.001	SALARIOS UNIFICADOS	2,721,963.71		
7102	REMUNERACIONES COMPLEMENTARIAS		1,064,626.55	
01.28.00.000.000.2025.710203.001.17.01.03.D93.99999999.001	DECIMOTERCER SUELDO EMPLEADOS	390,504.61		
01.28.00.000.000.2025.710203.002.17.01.03.D93.99999999.001	DECIMOTERCER SUELDO TRABAJADORES	270,057.23		
01.28.00.000.000.2025.710203.003.17.01.03.D93.99999999.001	DECIMOTERCER SUELDO CONTRATO	127,748.71		
01.28.00.000.000.2025.710204.001.17.01.03.D93.99999999.001	DECIMO CUARTO SUELDO EMPLEADOS	93,960.00		
01.28.00.000.000.2025.710204.002.17.01.03.D24.99999999.001	DECIMO CUARTO SUELDO TRABAJADORES	143,904.00		
01.28.00.000.000.2025.710204.003.17.01.03.D24.99999999.001	DECIMO CUARTO SUELDO CONTRATO	38,452.00		
7103	REMUNERACIONES COMPENSATORIAS		314,324.80	
01.28.00.000.000.2025.710304.001.17.01.03.D93.99999999.001	COMPENSACION POR TRANSPORTE (TRABAJADORES)	34,747.20		
01.28.00.000.000.2025.710306.001.17.01.03.D93.99999999.001	ALIMENTACION TRABAJADORES	279,577.60		
7104	SUBSIDIOS		83,222.74	
01.28.00.000.000.2025.710401.001.17.01.03.D93.99999999.001	POR CARGAS FAMILIARES TRABAJADORES	11,569.60		
01.28.00.000.000.2025.710408.001.17.01.03.D93.99999999.001	SUBSIDIO DE ANTIGUEDAD TRABAJADORES	71,653.14		
7105	REMUNERACIONES TEMPORALES		2,217,148.38	
01.28.00.000.000.2025.710509.001.17.01.03.D93.99999999.001	HORAS EXTRAORDINARIAS Y SUPLEMENTARIAS EMPLEADOS	144,572.59		
01.28.00.000.000.2025.710509.002.17.01.03.D93.99999999.001	HORAS EXTRAORDINARIAS Y SUPLEMENTARIAS TRABAJADORES	379,231.97		
01.28.00.000.000.2025.710509.003.17.01.03.D93.99999999.001	HORAS EXTRAORDINARIAS Y SUPLEMENTARIAS CONTRATO	61,480.29		
01.28.00.000.000.2025.710510.001.17.01.03.D93.99999999.001	SERVICIOS PERSONALES POR CONTRATO	1,588,256.80		
01.28.00.000.000.2025.710512.001.17.01.03.D93.99999999.001	SUBROGACION EMPLEADO	4,260.00		
01.28.00.000.000.2025.710512.002.17.01.03.D93.99999999.001	SUBROGACION CONTRATO	5,000.00		
01.28.00.000.000.2025.710513.001.17.01.03.D93.99999999.001	ENCARGOS EMPLEADO	7,060.36		
01.28.00.000.000.2025.710513.002.17.01.03.D93.99999999.001	ENCARGOS CONTRATO	27,286.37		
7106	APORTES PATRONALES A LA SEGURIDAD SOCIAL		1,749,442.63	
01.28.00.000.000.2025.710601.001.17.01.03.D93.99999999.001	APORTE PATRONAL EMPLEADOS	495,339.57		
01.28.00.000.000.2025.710601.002.17.01.03.D93.99999999.001	APORTE PATRONAL TRABAJADORES	393,862.01		
01.28.00.000.000.2025.710601.003.17.01.03.D93.99999999.001	APORTE PATRONAL CONTRATO	188,776.51		
01.28.00.000.000.2025.710602.001.17.01.03.D93.99999999.001	FONDO DE RESERVA EMPLEADOS	331,357.92		

Código	Estructura	PARCIAL	SUBTOTAL	GENERAL
01.28.00.000.000.2025.710602.002.17.01.03.D93.99999999.001	FONDO DE RESERVA TRABAJADORES	262,975.94		
01.28.00.000.000.2025.710602.003.17.01.03.D93.99999999.001	FONDO DE RESERVA CONTRATO	77,130.68		
7107	INDEMNIZACIONES		867,123.87	
01.28.00.000.000.2025.710704.001.17.01.03.D93.99999999.001	COMPENSACIÓN POR DESAHUCIO	31,040.00		
01.28.00.000.000.2025.710706.001.17.01.03.D93.99999999.001	BENEFICIO POR JUBILACION OBREROS	162,005.01		
01.28.00.000.000.2025.710706.002.17.01.03.D93.99999999.002	BENEFICIO POR JUBILACION EMPLEADOS	69,042.91		
01.28.00.000.000.2025.710707.001.17.01.03.D93.99999999.001	COMPENSACIÓN POR VACACIONES NO GOZADAS POR CESACIÓN DE FUNCIONES EMPLEADOS	52,323.53		
01.28.00.000.000.2025.710707.002.17.01.03.D93.99999999.001	COMPENSACIÓN POR VACACIONES NO GOZADAS POR CESACIÓN DE FUNCIONES TRABAJADORES	80,534.37		
01.28.00.000.000.2025.710707.003.17.01.03.D93.99999999.001	COMPENSACIÓN POR VACACIONES NO GOZADAS POR CESACIÓN DE FUNCIONES CONTRATO	21,396.77		
01.28.00.000.000.2025.710711.001.17.01.03.D93.99999999.001	INDEMNIZACIONES LABORALES JUBILACIÓN PATRONAL (MENSUAL)	248,903.32		
01.28.00.000.000.2025.710711.002.17.01.03.D93.99999999.001	INDEMNIZACIONES LABORALES JUBILACIÓN PATRONAL (GLOBAL)	201,877.96		
	PROYECTOS		2,768,463.50	
	58 PRESUPUESTOS PARTICIPACIÓN Y COGESTIÓN		2,768,463.50	
	254 EJECUCIÓN DE PRESUPUESTOS PARTICIPATIVOS MANCOMUNIDAD CAYAMBE - PEDRO MONCAYO		756,602.85	
	002 A DISTRIBUIR PRESUPUESTO PARTICIPATIVO DE CANGAHUA		53,513.43	
	Ejercicio 2022		53,513.43	
7308	BIENES DE USO Y CONSUMO DE INVERSIÓN		53,513.43	
12.28.58.254.002.2022.730811.003.17.02.52.D93.99999999.001	EMPEDRADO DE LA VÍA PRINCIPAL (TRAMO II) A LA COMUNA PISAMBILLA, PARROQUIA CANGAHUA, CANTÓN CAYAMBE (ADQUISICIÓN Y ENTREGA DE PIEDRA)	53,513.43		
	013 ADQUISICIÓN DE MATERIALES PARA OBRAS CON PRESUPUESTO PARTICIPATIVO 2023, CANGAHUA		60,494.39	
	Ejercicio 2023		60,494.39	
7308	BIENES DE USO Y CONSUMO DE INVERSIÓN		60,494.39	
12.28.58.254.013.2023.730811.001.17.02.52.D93.99999999.001	ADQUISICIÓN DE MATERIALES PARA OBRAS CON PRESUPUESTO PARTICIPATIVO 2023, CANGAHUA	60,494.39		
	021 ADQUISICIÓN DE MATERIALES PARA OBRAS CON PRESUPUESTO PARTICIPATIVO 2023, SAN JOSÉ DE AYORA		9,582.56	
	Ejercicio 2024		9,582.56	
7308	BIENES DE USO Y CONSUMO DE INVERSIÓN		9,582.56	
12.28.58.254.021.2024.730811.001.17.02.56.D93.99999999.001	ADQUISICIÓN Y ENTREGA DE MATERIALES PARA EL EMPEDRADO DE LA VÍA PINANHURCO (PARTE ALTA) DE LA COMUNIDAD SANTO DOMINGO N° 1, DE LA PARROQUIA DE SAN JOSÉ DE AYORA DEL CANTÓN CAYAMBE	9,582.56		
	022 ADQUISICIÓN Y ENTREGA DE MATERIALES PARA BORDILLOS, BORDILLO - CUNETAS Y ADOQUINADO DE LA CALLE LATACUNGA DEL BARRIO LOS LOTES, PARROQUIA SAN JOSÉ DE AYORA DEL CANTÓN CAYAMBE		45,834.36	
	Ejercicio 2024		45,834.36	
7308	BIENES DE USO Y CONSUMO DE INVERSIÓN		45,834.36	

Código	Estructura	PARCIAL	SUBTOTAL	GENERAL
12.28.58.254.022.2024.730811.001.17.02.56.D93.99999999.001	ADQUISICIÓN Y ENTREGA DE MATERIALES PARA BORDILLOS, BORDILLO - CUNETAS Y ADOQUINADO DE LA CALLE LATACUNGA DEL BARRIO LOS LOTES, PARROQUIA SAN JOSÉ DE AYORA DEL CANTÓN CAYAMBE	45,834.36		
	024 ADQUISICIÓN Y ENTREGA DE MATERIALES PARA BORDILLOS Y ADOQUINADO VÍA PRINCIPAL COMUNIDAD EL CHAUPI, PARROQUIA OLMEDO, CANTÓN CAYAMBE		75,048.54	
	Ejercicio 2024		75,048.54	
7308	BIENES DE USO Y CONSUMO DE INVERSIÓN		75,048.54	
12.28.58.254.024.2024.730811.001.17.02.53.D93.99999999.001	ADQUISICIÓN Y ENTREGA DE MATERIALES PARA BORDILLOS Y ADOQUINADO VÍA PRINCIPAL COMUNIDAD EL CHAUPI, PARROQUIA OLMEDO, CANTÓN CAYAMBE	75,048.54		
	025 ADQUISICIÓN Y ENTREGA DE MATERIALES PARA BORDILLO-CUNETAS Y ADOQUINADO DE LA VÍA PRINCIPAL COMUNA JURÍDICA SAN FRANCISCO DE OTONCITO, PARROQUIA OTON, CANTÓN CAYAMBE		69,129.95	
	Ejercicio 2024		69,129.95	
7308	BIENES DE USO Y CONSUMO DE INVERSIÓN		69,129.95	
12.28.58.254.026.2024.730811.001.17.02.55.D93.99999999.001	ADQUISICIÓN Y ENTREGA DE MATERIALES PARA ADOQUINADO Y CUNETAS DE LA CALLE CARLOTA DIAZ DEL CENTRO POBLADO, PARROQUIA SANTA ROSA DE CUZUBAMBA, CANTÓN CAYAMBE	69,129.95		
	029 ADQUISICIÓN Y ENTREGA DE MATERIALES PARA ADOQUINADO DE VÍA DE INGRESO A TANDA (ASOCIACIÓN AGRICOLA TANDA), TRAMO III DE LA PARROQUIA TOCACHI, CANTÓN PEDRO MONCAYO		81,744.10	
	Ejercicio 2024		81,744.10	
7308	BIENES DE USO Y CONSUMO DE INVERSIÓN		81,744.10	
12.28.58.254.029.2024.730811.001.17.04.53.D93.99999999.001	ADQUISICIÓN Y ENTREGA DE MATERIALES PARA ADOQUINADO DE VÍA DE INGRESO A TANDA (ASOCIACIÓN AGRICOLA TANDA), TRAMO III DE LA PARROQUIA TOCACHI, CANTÓN PEDRO MONCAYO	81,744.10		
	037 ADQUISICIÓN Y ENTREGA DE MATERIALES PARA BORDILLOS - CUNETAS Y ADOQUINADO DE LA VÍA PRINCIPAL EL LLANO, DE LA COMUNIDAD EL LLANO, PARROQUIA OTÓN, CANTÓN CAYAMBE		32,375.14	
	Ejercicio 2024		32,375.14	
7308	BIENES DE USO Y CONSUMO DE INVERSIÓN		32,375.14	
12.28.58.254.037.2024.730811.001.17.02.54.D93.99999999.001	VÍA PRINCIPAL EL LLANO DE LA COMUNA EL LLANO, PARROQUIA OTÓN, CANTÓN CAYAMBE, ADQUISICIÓN Y ENTREGA DE MATERIALES PARA BORDILLOS, BORDILLOS-CUNETAS Y ADOQUINADO	32,375.14		
	038 ADQUISICIÓN Y ENTREGA DE MATERIALES PARA ADOQUINADO, BORDILLOS, DE LA VÍA PRINCIPAL PAMBAMARQUITO, ESCUELA LEONIDAS PROAÑO, COMUNA PAMBAMARQUITO, PARROQUIA OTON, CANTÓN CAYAMBE		83,445.43	
	Ejercicio 2024		1.00	
7599	ASIGNACIONES A DISTRIBUIR		1.00	
12.28.58.254.038.2024.759901.002.17.02.54.D93.99999999.001	ADQUISICIÓN Y ENTREGA DE MATERIALES PARA ADOQUINADO, BORDILLOS, DE LA VÍA PRINCIPAL PAMBAMARQUITO, ESCUELA LEONIDAS PROAÑO, COMUNA PAMBAMARQUITO, PARROQUIA OTON, CANTÓN CAYAMBE	1.00		
	Ejercicio 2025		83,444.43	

Código	Estructura	PARCIAL	SUBTOTAL	GENERAL
7599	ASIGNACIONES A DISTRIBUIR		83,444.43	
12.28.58.254.038.2025.759901.002.17.02.54.D93.99999999.001	ADQUISICIÓN Y ENTREGA DE MATERIALES PARA ADOQUINADO, BORDILLOS, DE LA VÍA PRINCIPAL PAMBAMARQUITO, ESCUELA LEONIDAS PROAÑO, COMUNA PAMBAMARQUITO, PARROQUIA OTON, CANTÓN CAYAMBE	83,444.43		
	041 ADQUISICIÓN Y ENTREGA DE MATERIALES PARA ADOQUINADO DE LA CALLE PRINCIPAL GUAYAQUIL, BARRIO NORTE, PARROQUIA ASCÁZUBI, CANTÓN QUITO		1.00	
	Ejercicio 2024		1.00	
7399	ASIGNACIONES A DISTRIBUIR		1.00	
12.28.58.254.041.2024.739901.001.17.02.51.D93.99999999.001	ADQUISICIÓN Y ENTREGA DE MATERIALES PARA ADOQUINADO DE LA CALLE PRINCIPAL GUAYAQUIL, BARRIO NORTE, PARROQUIA ASCÁZUBI, CANTÓN QUITO	1.00		
	042 ADQUISICIÓN Y ENTREGA DE MATERIALES PARA ADOQUINADO DE LA CALLE ROCAFUERTE, COMUNA ASCÁZUBI ALTO, PARROQUIA ASCÁZUBI, CANTÓN CAYAMBE		25,546.84	
	Ejercicio 2024		1.00	
7399	ASIGNACIONES A DISTRIBUIR		1.00	
12.28.58.254.042.2024.739901.001.17.02.51.D93.99999999.001	ADQUISICIÓN Y ENTREGA DE MATERIALES PARA ADOQUINADO DE LA CALLE ROCAFUERTE, COMUNA ASCÁZUBI ALTO, PARROQUIA ASCÁZUBI, CANTÓN CAYAMBE	1.00		
	Ejercicio 2025		25,545.84	
7399	ASIGNACIONES A DISTRIBUIR		25,545.84	
12.28.58.254.042.2025.739901.001.17.02.51.D93.99999999.001	ADQUISICIÓN Y ENTREGA DE MATERIALES PARA ADOQUINADO DE LA CALLE ROCAFUERTE, COMUNA ASCÁZUBI ALTO, PARROQUIA ASCÁZUBI, CANTÓN CAYAMBE	25,545.84		
	043 ADQUISICIÓN Y ENTREGA DE MATERIALES PARA ADOQUINADO DE LA CALLE PRINCIPAL (CALLE REINO DE QUITO), BARRIO MONTESERRÍN BAJO, PARROQUIA ASCÁZUBI, CANTÓN CAYAMBE		81,085.26	
	Ejercicio 2024		1.00	
7399	ASIGNACIONES A DISTRIBUIR		1.00	
12.28.58.254.043.2024.739901.001.17.02.51.D93.99999999.001	ADQUISICIÓN Y ENTREGA DE MATERIALES PARA ADOQUINADO DE LA CALLE PRINCIPAL (CALLE REINO DE QUITO), BARRIO MONTESERRÍN BAJO, PARROQUIA ASCÁZUBI, CANTÓN CAYAMBE	1.00		
	Ejercicio 2025		81,084.26	
7399	ASIGNACIONES A DISTRIBUIR		81,084.26	
12.28.58.254.043.2025.739901.001.17.02.51.D93.99999999.001	ADQUISICIÓN Y ENTREGA DE MATERIALES PARA ADOQUINADO DE LA CALLE PRINCIPAL (CALLE REINO DE QUITO), BARRIO MONTESERRÍN BAJO, PARROQUIA ASCÁZUBI, CANTÓN CAYAMBE	81,084.26		
	044 ADQUISICIÓN Y ENTREGA DE MATERIALES PARA BORDILLO Y ADOQUINADO, DE LA VÍA PRINCIPAL (CALLE 1) DE LA COMUNA SANTA ROSA DE PINGULMI, PARROQUIA CANGAHUA, CANTÓN CAYAMBE		73,245.67	
	Ejercicio 2024		1.00	
7399	ASIGNACIONES A DISTRIBUIR		1.00	
12.28.58.254.044.2024.739901.001.17.02.52.D93.99999999.001	ADQUISICIÓN Y ENTREGA DE MATERIALES PARA BORDILLO Y ADOQUINADO, DE LA VÍA PRINCIPAL (CALLE 1) DE LA COMUNA SANTA ROSA DE PINGULMI, PARROQUIA CANGAHUA, CANTÓN CAYAMBE	1.00		
	Ejercicio 2025		73,244.67	
7399	ASIGNACIONES A DISTRIBUIR		73,244.67	

Código	Estructura	PARCIAL	SUBTOTAL	GENERAL
12.28.58.254.044.2025.739901.001.17.02.52.D93.99999999.001	ADQUISICIÓN Y ENTREGA DE MATERIALES PARA BORDILLO Y ADOQUINADO, DE LA VÍA PRINCIPAL (CALLE 1) DE LA COMUNA SANTA ROSA DE PINGULMI, PARROQUIA CANGAHUA, CANTÓN CAYAMBE	73,244.67		
	045 ADQUISICIÓN Y ENTREGA DE MATERIALES PARA BORDILLOS Y ADOQUINADO DE LA VÍA COMUNIDAD SAN ISIDRO DE CAJAS (CALLE DE LA QUEBRADA), PARROQUIA SAN JOSÉ DE AYORA, CANTÓN CAYAMBE		17,450.83	
	Ejercicio 2024		1.00	
7399	ASIGNACIONES A DISTRIBUIR		1.00	
12.28.58.254.045.2024.739901.001.17.02.56.D93.99999999.001	ADQUISICIÓN Y ENTREGA DE MATERIALES PARA BORDILLOS Y ADOQUINADO DE LA VÍA COMUNIDAD SAN ISIDRO DE CAJAS (CALLE DE LA QUEBRADA), PARROQUIA SAN JOSÉ DE AYORA, CANTÓN CAYAMBE	1.00		
	Ejercicio 2025		17,449.83	
7399	ASIGNACIONES A DISTRIBUIR		17,449.83	
12.28.58.254.045.2025.739901.001.17.02.56.D93.99999999.001	ADQUISICIÓN Y ENTREGA DE MATERIALES PARA BORDILLOS Y ADOQUINADO DE LA VÍA COMUNIDAD SAN ISIDRO DE CAJAS (CALLE DE LA QUEBRADA), PARROQUIA SAN JOSÉ DE AYORA, CANTÓN CAYAMBE	17,449.83		
	046 ADQUISICIÓN Y ENTREGA DE MATERIALES PARA ADOQUINADO DE LA CALLE "A" Y BORDILLO, ADOQUINADO DE LA CALLE "B" DEL BARRIO AYORA NUEVO, PARROQUIA SAN JOSÉ DE AYORA, CANTÓN CAYAMBE		48,105.35	
	Ejercicio 2024		1.00	
7399	ASIGNACIONES A DISTRIBUIR		1.00	
12.28.58.254.046.2024.739901.001.17.02.56.D93.99999999.001	ADQUISICIÓN Y ENTREGA DE MATERIALES PARA ADOQUINADO DE LA CALLE "A" Y BORDILLO, ADOQUINADO DE LA CALLE "B" DEL BARRIO AYORA NUEVO, PARROQUIA SAN JOSÉ DE AYORA, CANTÓN CAYAMBE	1.00		
	Ejercicio 2025		42,117.39	
7399	ASIGNACIONES A DISTRIBUIR		42,117.39	
12.28.58.254.046.2025.739901.001.17.02.56.D93.99999999.001	ADQUISICIÓN Y ENTREGA DE MATERIALES PARA ADOQUINADO DE LA CALLE "A" Y BORDILLO, ADOQUINADO DE LA CALLE "B" DEL BARRIO AYORA NUEVO, PARROQUIA SAN JOSÉ DE AYORA, CANTÓN CAYAMBE	42,117.39		
	Ejercicio 2025		5,986.96	
7399	ASIGNACIONES A DISTRIBUIR		5,986.96	
12.28.58.254.047.2025.739901.001.17.01.D93.99999999.001	ADQUISICIÓN Y ENTREGA DE MATERIALES PARA ADOQUINADO DE LA CALLE PRINCIPAL GUAYAQUIL, BARRIO NORTE, PARROQUIA ASCAZUBI, CANTÓN CAYAMBE	5,986.96		
	255 EJECUCIÓN DE PRESUPUESTOS PARTICIPATIVOS MANCOMUNIDAD CHOCÓ ANDINO		380,602.00	
	034 ADQUISICIÓN Y ENTREGA DE MATERIALES PARA EL ADOQUINADO DE LA VÍA GUANÁBANA, PARROQUIA GUALEA, CANTÓN QUITO		1.00	
	Ejercicio 2024		1.00	
7399	ASIGNACIONES A DISTRIBUIR		1.00	
12.28.58.255.034.2024.739901.001.17.01.61.D93.99999999.001	ADQUISICIÓN Y ENTREGA DE MATERIALES PARA EL ADOQUINADO DE LA VÍA GUANÁBANA, PARROQUIA GUALEA, CANTÓN QUITO	1.00		
	035 ADQUISICIÓN Y ENTREGA DE MATERIALES PARA EL ADOQUINADO, BORDILLOS Y BERMAS EN VÍA DESDE EL PUENTE GUANABANA, SECTOR GUANÁBANA, PARROQUIA GUALEA, CANTÓN QUITO		224,782.94	

Código	Estructura	PARCIAL	SUBTOTAL	GENERAL
	Ejercicio 2025		224,782.94	
7399	ASIGNACIONES A DISTRIBUIR		224,782.94	
12.28.58.255.035.2025.759901.001.17.01.61.D93.99999999.001	ADQUISICIÓN Y ENTREGA DE MATERIALES PARA EL ADOQUINADO, BORDILLOS Y BERMAS EN VÍA DESDE EL PUENTE GUANABANA, SECTOR GUANABANA, PARROQUIA GUALEA, CANTÓN QUITO	224,782.94		
	036 MEJORAMIENTO DE LA CALLE NICOLÁS CORTEZ, PARROQUIA CALACALI, PARROQUIA CALACALI, CANTÓN QUITO		135,819.06	
	Ejercicio 2025		135,819.06	
7399	ASIGNACIONES A DISTRIBUIR		135,819.06	
12.28.58.255.036.2025.759901.001.17.01.54.D93.99999999.001	MEJORAMIENTO DE LA CALLE NICOLÁS CORTEZ, PARROQUIA CALACALI, PARROQUIA CALACALI, CANTÓN QUITO	135,819.06		
	037 EXPROPIACIONES (MEJORAMIENTO DE LA CALLE NICOLÁS CORTEZ, PARROQUIA CALACALI, PARROQUIA CALACALI, CANTÓN QUITO)		19,999.00	
	Ejercicio 2025		19,999.00	
7399	ASIGNACIONES A DISTRIBUIR		19,999.00	
12.28.58.255.037.2025.759901.001.17.01.54.D93.99999999.001	EXPROPIACIONES (MEJORAMIENTO DE LA CALLE NICOLÁS CORTEZ, PARROQUIA CALACALI, PARROQUIA CALACALI, CANTÓN QUITO)	19,999.00		
	260 EJECUCIÓN DE PRESUPUESTOS PARTICIPATIVOS MANCOMUNIDAD MEJÍA - RUMIÑAHUI		193,107.07	
	023 ADQUISICIÓN Y ENTREGA DE MATERIALES PARA ADOQUINADO DE VARIAS CALLES DEL BARRIO ANITA LUCÍA		96,989.07	
	Ejercicio 2024		96,989.07	
7599	ASIGNACIONES A DISTRIBUIR		96,989.07	
12.28.58.260.023.2024.759901.001.17.03.52.D93.99999999.001	ADQUISICIÓN Y ENTREGA DE MATERIALES PARA ADOQUINADO DE VARIAS CALLES DEL BARRIO ANITA LUCÍA	96,989.07		
	024 ADQUISICIÓN Y ENTREGA DE MATERIALES PARA BORDILLOS DE LA VÍA AL BARRIO EL CORTIJO DE LA PARROQUIA DE ALOAG		96,118.00	
	Ejercicio 2024		96,118.00	
7308	BIENES DE USO Y CONSUMO DE INVERSIÓN		96,118.00	
12.28.58.260.024.2024.730811.003.17.03.51.D93.99999999.001	ADQUISICIÓN Y ENTREGA DE MATERIALES PARA EL ADOQUINADO, BORDILLOS Y BERMAS EN LAS CALLES S/N1, S/N2 Y S/N3 DEL BARRIO EL CORTIJO, PARROQUIA ALOAG, CANTÓN MEJÍA	96,118.00		
	261 EJECUCIÓN DE PRESUPUESTOS PARTICIPATIVOS MANCOMUNIDAD RUTA ESCONDIDA		1,407,180.32	
	006 ADQUISICIÓN DE MATERIALES PARA OBRAS CON PRESUPUESTO PARTICIPATIVO 2023, ATAHUALPA		7,688.00	
	Ejercicio 2023		7,688.00	
8401	BIENES MUEBLES		7,688.00	
12.28.58.261.006.2023.840105.001.17.01.53.D93.99999999.001	ADQUISICIÓN VOLQUETA PARA SER ENTREGADA EN COMODATO O PRÉSTAMO AL GADO PARROQUIAL ATAHUALPA, CANTÓN QUITO	7,688.00		
	027 ADQUISICIÓN Y ENTREGA DE MATERIALES PARA EMPEDRADO, CUNETAS Y BORDILLO PARA LA CALLE AL MOYAL, CALLE SAN ANTONIO DE SUCRE, PARROQUIA ATAHUALPA, CANTÓN QUITO		1.00	
	Ejercicio 2024		1.00	
7399	ASIGNACIONES A DISTRIBUIR		1.00	

Código	Estructura	PARCIAL	SUBTOTAL	GENERAL
12.28.58.261.027.2024.739901.001.17.01.53.D93.99999999.001	ADQUISICIÓN Y ENTREGA DE MATERIALES PARA EMPEDRADO, CUNETAS Y BORDILLO PARA LA CALLE AL MOYAL, CALLE SAN ANTONIO DE SUCRE, PARROQUIA ATAHUALPA, CANTÓN QUITO	1.00		
	02B ADQUISICIÓN Y ENTREGA DE MATERIALES PARA EMPEDRADO, BORDILLO Y CUNETAS DE LA VÍA PALTAUCO, PARROQUIA ATAHUALPA, CANTÓN QUITO		1.00	
	Ejercicio 2024		1.00	
7399	ASIGNACIONES A DISTRIBUIR		1.00	
12.28.58.261.028.2024.739901.001.17.01.53.D93.99999999.001	ADQUISICIÓN Y ENTREGA DE MATERIALES PARA EMPEDRADO, BORDILLO Y CUNETAS DE LA VÍA PALTAUCO, PARROQUIA ATAHUALPA, CANTÓN QUITO	1.00		
	031 ADQUISICIÓN Y ENTREGA DE MATERIALES PARA EL EMPEDRADO, BORDILLOS Y SOLERAS EN EL BARRIO EL MOYAL, CALLE EL MOYAL, PARROQUIA ATAHUALPA, CANTÓN QUITO		59,999.00	
	Ejercicio 2025		59,999.00	
7399	ASIGNACIONES A DISTRIBUIR		59,999.00	
12.28.58.261.031.2025.759901.001.17.01.53.D93.99999999.001	ADQUISICIÓN Y ENTREGA DE MATERIALES PARA EL EMPEDRADO, BORDILLOS Y SOLERAS EN EL BARRIO EL MOYAL, CALLE EL MOYAL, PARROQUIA ATAHUALPA, CANTÓN QUITO	59,999.00		
	032 DESCARGA DE DRENAJE PLUVIAL EN EL SECTOR DE CACHIVIRO, PARROQUIA PERUCHO, CANTÓN QUITO		58,070.98	
	Ejercicio 2025		58,070.98	
7399	ASIGNACIONES A DISTRIBUIR		58,070.98	
12.28.58.261.032.2025.759901.001.17.01.74.D93.99999999.001	DESCARGA DE DRENAJE PLUVIAL EN EL SECTOR DE CACHIVIRO, PARROQUIA PERUCHO, CANTÓN QUITO	58,070.98		
	033 MEJORAMIENTO DE LA CALLE LA LOMA COMUNA DE ALOQUINCHO L= 400.00 M, PARROQUIA PUELLARO, CANTÓN QUITO		98,918.02	
	Ejercicio 2025		98,918.02	
7399	ASIGNACIONES A DISTRIBUIR		98,918.02	
12.28.58.261.033.2025.759901.001.17.01.74.D93.99999999.001	MEJORAMIENTO DE LA CALLE LA LOMA COMUNA DE ALOQUINCHO L= 400.00 M, PARROQUIA PUELLARO, CANTÓN QUITO	98,918.02		
	034 MEJORAMIENTO DE LA CALLE PRINCIPAL COMUNAL COYAGAL SECTOR SAN JOSÉ L=400 M, PARROQUIA UBICADO EN LA PARROQUIA PUELLARO, CANTÓN QUITO		111,453.59	
	Ejercicio 2025		111,453.59	
7399	ASIGNACIONES A DISTRIBUIR		111,453.59	
12.28.58.261.034.2025.759901.001.17.01.74.D93.99999999.001	MEJORAMIENTO DE LA CALLE PRINCIPAL COMUNAL COYAGAL SECTOR SAN JOSÉ L=400 M, PARROQUIA UBICADO EN LA PARROQUIA PUELLARO, CANTÓN QUITO	111,453.59		
	035 ADQUISICIÓN Y ENTREGA DE MATERIALES PARA EMPEDRADO, BORDILLO Y CUNETAS DE LA VÍA PALTAUCO, PARROQUIA ATAHUALPA, CANTÓN QUITO		59,999.00	
	Ejercicio 2025		59,999.00	
7399	ASIGNACIONES A DISTRIBUIR		59,999.00	
12.28.58.261.035.2025.759901.001.17.01.53.D93.99999999.001	ADQUISICIÓN Y ENTREGA DE MATERIALES PARA EMPEDRADO, BORDILLO Y CUNETAS DE LA VÍA PALTAUCO, PARROQUIA ATAHUALPA, CANTÓN QUITO	59,999.00		
	262 EJECUCIÓN DE PRESUPUESTOS PARTICIPATIVOS MANCOMUNIDAD VALLE DE LOS CHILLOS			

Código	Estructura	PARCIAL	SUBTOTAL	GENERAL
	024 ASFALTADO DE LA CALLE ISAAC BARRERA, BARRIO SAN JOSÉ DE CONOCOTO BAJO, PARROQUIA CONOCOTO, CANTÓN QUITO		431,035.23	
	Ejercicio 2025		431,035.23	
	7599 ASIGNACIONES A DISTRIBUIR		431,035.23	
12.28.58.262.024.2025.759901.001.17.01.56.D93.99999999.001	ASFALTADO DE LA CALLE ISAAC BARRERA, BARRIO SAN JOSÉ DE CONOCOTO BAJO, PARROQUIA CONOCOTO, CANTÓN QUITO	431,035.23		
	025 TRANSFERENCIA DE RECURSOS ECONÓMICOS PARA EL ADOQUINADO EN VÍA SENDERO DE LOS ARTISTAS, BARRIO FUENTES CRISTALINAS, PARROQUIA ALANGASÍ		165,561.21	
	Ejercicio 2025		165,561.21	
	7599 ASIGNACIONES A DISTRIBUIR		165,561.21	
12.28.58.262.025.2025.759901.001.17.01.51.D93.99999999.001	TRANSFERENCIA DE RECURSOS ECONÓMICOS PARA EL ADOQUINADO EN VÍA SENDERO DE LOS ARTISTAS, BARRIO FUENTES CRISTALINAS, PARROQUIA ALANGASÍ	165,561.21		
	264 EJECUCIÓN DE PRESUPUESTOS PARTICIPATIVOS MANCOMUNIDAD VALLE DE TUMBACO			
	020 ADQUISICIÓN Y ENTREGA DE MATERIALES PARA ADOQUINADO Y BORDILLOS DE LAS CALLES ESMERALDAS Y ATACAMES, BARRIO BRISAS DEL QUINCHE SECTOR EL CHAMIZAL, PARROQUIA DE EL QUINCHE DEL DISTRITO METROPOLITANO DE QUITO		26,903.53	
	Ejercicio 2024		26,903.53	
	7308 BIENES DE USO Y CONSUMO DE INVERSIÓN		26,903.53	
12.28.58.264.020.2024.730811.001.17.01.60.D93.99999999.001	ADQUISICIÓN Y ENTREGA DE MATERIALES PARA ADOQUINADO Y BORDILLOS DE LAS CALLES ESMERALDAS Y ATACAMES, BARRIO BRISAS DEL QUINCHE SECTOR EL CHAMIZAL, PARROQUIA DE EL QUINCHE DEL DISTRITO METROPOLITANO DE QUITO	26,903.53		
	025 ADQUISICIÓN Y ENTREGA DE MATERIALES PARA CUNETAS Y EMPEDRADO, CALLE LAS TORCAZAS, COMUNA LEOPOLDO CHAVEZ		310,233.06	
	Ejercicio 2024		12,247.08	
	7308 BIENES DE USO Y CONSUMO DE INVERSIÓN		12,247.08	
12.28.58.264.025.2024.730811.003.17.01.84.D93.99999999.001	ADQUISICIÓN Y ENTREGA DE MATERIALES PARA CUNETAS Y EMPEDRADO DE LA CALLE LAS TORCAZAS, COMUNA LEOPOLDO CHÁVEZ DE LA PARROQUIA DE TUMBACO DEL DISTRITO METROPOLITANO DE QUITO	12,247.08		
	Ejercicio 2025		297,985.98	
	7399 ASIGNACIONES A DISTRIBUIR		297,985.98	
12.28.58.264.030.2025.739901.001.17.01.59.D93.99999999.001	MEJORAMIENTO VIAL DE 1 K DE LA CALLE SAN LORENZO DEL BARRIO SAN PEDRO DE LA TOLA, PARROQUIA CHECA, CANTÓN QUITO	297,985.98		
	032 CONSTRUCCIÓN DE CUBIERTA COMUNA DE OYAMBARO, PARROQUIA DE YARUQUI, CANTON QUITO		59,387.86	
	Ejercicio 2024		59,387.86	
	7599 ASIGNACIONES A DISTRIBUIR		59,387.86	
12.28.58.264.032.2024.759901.001.17.01.85.D93.99999999.001	CONSTRUCCIÓN DE CUBIERTA COMUNA DE OYAMBARO, PARROQUIA DE YARUQUI, CANTON QUITO	59,387.86		
	034 ADQUISICIÓN Y ENTREGA DE MATERIALES PARA EL MEJORAMIENTO DE INSTALACIONES DEL MERCADO EL QUINCHE, PARROQUIA EL QUINCHE, CANTÓN QUITO		17,928.84	

Código	Estructura	PARCIAL	SUBTOTAL	GENERAL
	Ejercicio 2024		1.00	
7399	ASIGNACIONES A DISTRIBUIR		1.00	
12.28.58.264.034.2024.739901.001.17.01.60.D93.99999999.001	ADQUISICIÓN Y ENTREGA DE MATERIALES PARA EL MEJORAMIENTO DE INSTALACIONES DEL MERCADO EL QUINCHE, PARROQUIA EL QUINCHE, CANTÓN QUITO	1.00		
	Ejercicio 2025		17,927.84	
7399	ASIGNACIONES A DISTRIBUIR		17,927.84	
12.28.58.264.034.2025.739901.001.17.01.60.D93.99999999.001	ADQUISICIÓN Y ENTREGA DE MATERIALES PARA EL MEJORAMIENTO DE INSTALACIONES DEL MERCADO EL QUINCHE, PARROQUIA EL QUINCHE, CANTÓN QUITO	17,927.84		
	591 PARROQUIA LA ESPERANZA		30,971.26	
	001 PARROQUIA LA ESPERANZA		30,971.26	
	Ejercicio 2022		30,971.26	
7308	BIENES DE USO Y CONSUMO DE INVERSIÓN		30,971.26	
12.28.58.591.001.2022.730811.003.17.04.51.D93.99999999.001	ADQUISICIÓN DE MATERIALES PARA LOS BORDILLOS, ADOQUINADO Y BERMAS DE LA CALLE PADRE BRUNING DE LOS BARRIOS CHIMBACALLE-CENTRO, PARROQUIA LA ESPERANZA, CANTÓN PEDRO MONCAYO	30,971.26		

**GAD PROVINCIA DE PICHINCHA
PROFORMA PRESUPUESTARIA 2025
4.3 DETALLE DE GASTOS POR PROGRAMA**

Código	Estructura	PARCIAL	SUBTOTAL	GENERAL
	29 ADMINISTRACIÓN GENERAL Y FINANCIERA			56,081,804.94
	000 SIN PROYECTO		30,822,107.29	
5	GASTOS CORRIENTES		20,921,407.29	
51	GASTOS DE PERSONAL		19,822,107.29	
5101	REMUNERACIONES BÁSICAS		11,877,079.19	
01.29.00.000.000.2025.510105.001.17.01.03.A30.99999999.001	REMUNERACIONES UNIFICADAS	10,215,191.84		
01.29.00.000.000.2025.510106.001.17.01.03.A30.99999999.001	SALARIOS UNIFICADOS	1,661,887.35		
5102	REMUNERACIONES COMPLEMENTARIAS		1,500,037.77	
01.29.00.000.000.2025.510203.001.17.01.03.A30.99999999.001	DECIMOTERCER SUELDO EMPLEADOS	842,724.14		
01.29.00.000.000.2025.510203.002.17.01.03.A30.99999999.001	DECIMOTERCER SUELDO TRABAJADORES	170,849.99		
01.29.00.000.000.2025.510203.003.17.01.03.A30.99999999.001	DECIMOTERCER SUELDO CONTRATO	125,167.64		
01.29.00.000.000.2025.510204.001.17.01.03.A30.99999999.001	DECIMOCUARTO SUELDO EMPLEADOS	224,896.00		
01.29.00.000.000.2025.510204.002.17.01.03.A30.99999999.001	DECIMOCUARTO SUELDO TRABAJADORES	94,792.00		
01.29.00.000.000.2025.510204.003.17.01.03.A30.99999999.001	DECIMOCUARTO SUELDO CONTRATO	41,608.00		
5103	REMUNERACIONES COMPENSATORIAS		222,449.60	
01.29.00.000.000.2025.510304.001.17.01.03.A30.99999999.001	COMPENSACION POR TRANSPORTE TRABAJADORES	23,004.40		
01.29.00.000.000.2025.510306.001.17.01.03.A30.99999999.001	ALIMENTACION TRABAJADORES	179,035.20		
01.29.00.000.000.2025.510307.001.17.01.50.A30.99999999.001	COMISARIATO	20,410.00		
5104	SUBSIDIOS		40,674.03	
01.29.00.000.000.2025.510401.001.17.01.03.A30.99999999.001	POR CARGAS FAMILIARES TRABAJADORES	4,338.40		
01.29.00.000.000.2025.510408.001.17.01.03.A30.99999999.001	SUBSIDIO DE ANTIGUEDAD TRABAJADORES	36,335.63		
5105	REMUNERACIONES TEMPORALES		2,208,411.44	
01.29.00.000.000.2025.510509.001.17.01.03.A30.99999999.001	HORAS EXTRAORDINARIAS Y SUPLEMENTARIAS EMPLEADOS	328,793.90		
01.29.00.000.000.2025.510509.002.17.01.03.A30.99999999.001	HORAS EXTRAORDINARIAS Y SUPLEMENTARIAS TRABAJADORES	284,397.53		
01.29.00.000.000.2025.510509.003.17.01.03.A30.99999999.001	HORAS EXTRAORDINARIAS Y SUPLEMENTARIAS CONTRATO	94,432.96		
01.29.00.000.000.2025.510510.001.17.01.03.A30.99999999.001	SERVICIOS PERSONALES POR CONTRATO	1,477,252.09		
01.29.00.000.000.2025.510512.001.17.01.03.A30.99999999.001	SUBROGACION EMPLEADO	7,514.08		
01.29.00.000.000.2025.510512.002.17.01.03.A30.99999999.001	SUBROGACION CONTRATO	2,900.00		
01.29.00.000.000.2025.510513.001.17.01.03.A30.99999999.001	ENCARGOS EMPLEADO	12,120.88		
01.29.00.000.000.2025.510513.002.17.01.03.A30.99999999.001	ENCARGOS CONTRATO	1,000.00		
5106	APORTES PATRONALES A LA SEGURIDAD SOCIAL		2,655,687.18	
01.29.00.000.000.2025.510601.001.17.01.03.A30.99999999.001	APORTE PATRONAL EMPLEADOS	1,185,869.32		
01.29.00.000.000.2025.510601.002.17.01.03.A30.99999999.001	APORTE PATRONAL TRABAJADORES	245,970.58		
01.29.00.000.000.2025.510601.003.17.01.03.A30.99999999.001	APORTE PATRONAL CONTRATO	177,634.67		
01.29.00.000.000.2025.510602.001.17.01.03.A30.99999999.001	FONDO DE RESERVA EMPLEADOS	824,857.21		
01.29.00.000.000.2025.510602.002.17.01.03.A30.99999999.001	FONDO DE RESERVA TRABAJADORES	152,170.44		

Código	Estructura	PARCIAL	SUBTOTAL	GENERAL
01.29.00.000.000.2025.510602.003.17.01.03.A30.99999999.001	FONDO DE RESERVA CONTRATO	69,184.96		
5107	INDEMNIZACIONES		1,317,768.08	
01.29.00.000.000.2025.510704.001.17.01.03.A30.99999999.001	COMPENSACIÓN POR DESAHUCIO	36,089.08		
01.29.00.000.000.2025.510706.001.17.01.03.A30.99999999.001	BENEFICIO POR JUBILACION OBREROS	271,018.48		
01.29.00.000.000.2025.510706.003.17.01.03.A30.99999999.001	BENEFICIO POR JUBILACION EMPLEADOS	590,064.33		
01.29.00.000.000.2025.510707.001.17.01.03.A30.99999999.001	COMPENSACIÓN POR VACACIONES NO GOZADAS POR CESACIÓN DE FUNCIONES EMPLEADOS	143,592.00		
01.29.00.000.000.2025.510707.002.17.01.03.A30.99999999.001	COMPENSACIÓN POR VACACIONES NO GOZADAS POR CESACIÓN DE FUNCIONES TRABAJADORES	16,092.00		
01.29.00.000.000.2025.510707.003.17.01.03.A30.99999999.001	COMPENSACIÓN POR VACACIONES NO GOZADAS POR CESACIÓN DE FUNCIONES CONTRATO	9,181.00		
01.29.00.000.000.2025.510711.001.17.01.03.A30.99999999.001	INDEMNIZACIONES LABORALES JUBILACIÓN PATRONAL (MENSUAL)	99,953.21		
01.29.00.000.000.2025.510711.002.17.01.03.A30.99999999.001	INDEMNIZACIONES LABORALES JUBILACIÓN PATRONAL (GLOBAL)	151,777.98		
	351 BIENES Y SERVICIOS		11,000,000.00	
53	000 BIENES Y SERVICIOS		4,363,200.00	
	5301 SERVICIOS BÁSICOS		420,000.00	
01.29.00.351.000.2025.530101.001.17.01.03.A30.99999999.001	AGUA POTABLE	60,000.00		
01.29.00.351.000.2025.530104.001.17.01.03.A30.99999999.001	ENERGÍA ELÉCTRICA	98,000.00		
01.29.00.351.000.2025.530105.001.17.01.03.A30.99999999.001	TELECOMUNICACIONES (Telefonía)	32,000.00		
01.29.00.351.000.2025.530105.002.17.01.03.A30.99999999.001	TELECOMUNICACIONES (Internet)	115,000.00		
01.29.00.351.000.2025.530105.003.17.01.03.A30.99999999.001	TELECOMUNICACIONES (Servicio de mantenimiento preventivo y correctivo de sistemas VHF y UHF 2019 y Sistema de Seguridad)	115,000.00		
	5302 SERVICIOS GENERALES		2,469,000.00	
01.29.00.351.000.2025.530201.001.17.01.03.A30.99999999.001	TRANSPORTE DE PERSONAL	450,000.00		
01.29.00.351.000.2025.530203.001.17.01.03.A30.99999999.001	ALMACENAMIENTO, EMBALAJE, ENVASE Y RECARGA DE EXTINTORES	8,000.00		
01.29.00.351.000.2025.530204.001.17.01.03.A30.99999999.001	SERVICIO DE COPIADO (IN HOUSE) EN LAS INSTALACIONES DEL GOBIERNO AUTÓNOMO DESCENTRALIZADO DE LA PROVINCIA DE PICHINCHA	55,000.00		
01.29.00.351.000.2025.530204.001.17.01.03.A30.99999999.001	(EMPASTADOS 2018 Y 2019) EDICIÓN, IMPRESIÓN, REPRODUCCIÓN, PUBLICACIONES SUSCRIPCIONES	150,000.00		
01.29.00.351.000.2025.530205.002.17.01.03.A30.99999999.001	ESPECTÁCULOS CULTURALES Y SOCIALES	15,000.00		
01.29.00.351.000.2025.530208.002.17.01.03.A30.99999999.001	SERVICIO SEGURIDAD Y VIGILANCIA	350,000.00		
01.29.00.351.000.2025.530209.001.17.01.03.A30.99999999.001	SERVICIOS DE ASEO	180,000.00		
01.29.00.351.000.2025.530210.001.17.01.03.A30.99999999.001	SERVICIO DE GUARDERÍA EMPLEADOS	37,000.00		
01.29.00.351.000.2025.530210.002.17.01.03.A30.99999999.001	SERVICIO DE GUARDERÍA TRABAJADORES	16,000.00		
01.29.00.351.000.2025.530210.003.17.01.03.A30.99999999.001	SERVICIO DE GUARDERÍA CONTRATO	8,000.00		
01.29.00.351.000.2025.530226.001.17.01.03.A30.99999999.001	SERVICIOS MÉDICOS HOSPITALARIOS Y COMPLEMENTARIOS	500,000.00		
01.29.00.351.000.2025.530230.001.17.01.03.A30.99999999.001	DIGITALIZACIÓN DE INFORMACIÓN Y DATOS PÚBLICOS	700,000.00		
	5303 TRASLADOS, INSTALACIONES, VIÁTICOS Y SUBSISTENCIAS		378,600.00	
01.29.00.351.000.2025.530301.001.17.01.03.A30.99999999.001	PASAJES AL INTERIOR	35,000.00		
01.29.00.351.000.2025.530302.001.17.01.03.A30.99999999.001	PASAJES AL EXTERIOR	179,600.00		
01.29.00.351.000.2025.530303.001.17.01.03.A30.99999999.001	VIÁTICOS Y SUBSISTENCIAS EN EL INTERIOR	70,000.00		
01.29.00.351.000.2025.530304.001.17.01.03.A30.99999999.001	VIÁTICOS Y SUBSISTENCIAS EN EL EXTERIOR	94,000.00		

Código	Estructura	PARCIAL	SUBTOTAL	GENERAL
5304	INSTALACIÓN, MANTENIMIENTO Y REPARACIONES		273,000.00	
01.29.00.351.000.2025.530402.001.17.01.03.A30.99999999.001	EDIFICIOS, LOCALES, RESIDENCIAS Y CABLEADO ESTRUCTURADO	150,000.00		
01.29.00.351.000.2025.530403.001.17.01.03.A30.99999999.001	MANTENIMIENTO MOBILIARIO	3,000.00		
01.29.00.351.000.2025.530404.001.17.01.03.A30.99999999.001	MAQUINARIAS Y EQUIPOS (INSTALACIÓN, MANTENIMIENTO Y REPARACIÓN)	120,000.00		
5305	ARRENDAMIENTOS DE BIENES		222,000.00	
01.29.00.351.000.2025.530502.001.17.01.03.A30.99999999.001	ARRIENDO EDIFICIOS, LOCALES Y RESIDENCIAS	122,000.00		
01.29.00.351.000.2025.530504.001.17.01.03.A30.99999999.001	ARRENDAMIENTO MAQUINARIAS Y EQUIPOS	30,000.00		
01.29.00.351.000.2025.530505.001.17.01.03.A30.99999999.001	VEHÍCULOS (ARRENDAMIENTO)	70,000.00		
5306	CONTRATACIÓN DE ESTUDIOS, INVESTIGACIONES Y SERVICIOS TÉCNICOS ESPECIALIZADOS.		170,000.00	
01.29.00.351.000.2025.530606.001.17.01.03.A30.99999999.001	HONORARIOS POR CONTRATOS CIVILES DE SERVICIOS	100,000.00		
01.29.00.351.000.2025.530612.001.17.01.03.A30.99999999.001	SERVICIO DE CAPACITACIÓN INSTITUCIONAL	70,000.00		
5307	GASTOS EN INFORMÁTICA		7,000.00	
01.29.00.351.000.2025.530702.001.17.01.03.A30.99999999.001	ARRENDAMIENTO Y LICENCIAS DE USO DE PAQUETES INFORMÁTICOS	7,000.00		
5308	BIENES DE USO Y CONSUMO CORRIENTE		397,000.00	
01.29.00.351.000.2025.530804.001.17.01.03.A30.99999999.001	MATERIALES DE OFICINA	250,000.00		
01.29.00.351.000.2025.530805.001.17.01.03.A30.99999999.001	MATERIALES DE ASEO	50,000.00		
01.29.00.351.000.2025.530809.001.17.01.03.A30.99999999.001	MEDICINAS Y PRODUCTOS FARMACÉUTICOS	23,000.00		
01.29.00.351.000.2025.530811.001.17.01.03.A30.99999999.001	MATERIALES DE CONSTRUCCIÓN, ELÉCTRICOS, PLOMERÍA, CARPINTERÍA Y SEÑALIZACIÓN VIAL.	35,000.00		
01.29.00.351.000.2025.530813.005.17.01.03.A30.99999999.001	REPUESTOS Y ACCESORIOS	12,000.00		
01.29.00.351.000.2025.530820.001.17.01.03.A30.99999999.001	MENAJE DE COCINA, DE HOGAR Y ACCESORIOS DESCARTABLES	10,000.00		
01.29.00.351.000.2025.530822.001.17.01.03.A30.99999999.001	CONDECORACIONES Y HOMENAJES EN ACTOS PROTOCOLARIOS	3,000.00		
01.29.00.351.000.2025.530824.001.17.01.03.A30.99999999.001	INSUMOS, BIENES Y MATERIALES PARA LA PRODUCCIÓN DE PROGRAMAS DE RADIO Y TELEVISIÓN; EVENTOS CULTURALES; ARTÍSTICOS; Y, ENTRETENIMIENTO EN GENERAL	14,000.00		
5314	BIENES MUEBLES NO DEPRECIABLES		26,600.00	
01.29.00.351.000.2025.531403.001.17.01.03.A30.99999999.001	ADQUISICIÓN DE MOBILIARIO	17,000.00		
01.29.00.351.000.2025.531404.001.17.01.03.A30.99999999.001	ADQUISICIÓN DE MAQUINARIAS Y EQUIPOS NO DEPRECIABLES	2,000.00		
01.29.00.351.000.2025.531406.001.17.01.50.A30.99999999.001	HERRAMIENTAS Y EQUIPOS MENORES	1,600.00		
01.29.00.351.000.2025.531407.001.17.01.03.A30.99999999.001	EQUIPOS, SISTEMAS Y PAQUETES INFORMÁTICOS	6,000.00		
57	OTROS GASTOS CORRIENTES		679,300.00	
5701	IMPUESTOS, TASAS Y CONTRIBUCIONES		66,000.00	
01.29.00.351.000.2025.570199.002.17.01.03.A30.99999999.001	OTROS IMPUESTOS, TASAS Y CONTRIBUCIONES	66,000.00		
5702	SEGUROS, COSTOS FINANCIEROS Y OTROS GASTOS		568,000.00	
01.29.00.351.000.2025.570201.001.17.01.03.A30.99999999.001	SEGUROS MAQUINARIAS Y EQUIPOS	350,000.00		
01.29.00.351.000.2025.570201.002.17.01.03.A30.99999999.001	SEGUROS DE VIDA O INCAPACIDAD TRABAJADORES	66,000.00		
01.29.00.351.000.2025.570201.003.17.01.03.A30.99999999.001	SEGUROS DE PÓLIZA DE FIDELIDAD	4,000.00		
01.29.00.351.000.2025.570201.004.17.01.03.A30.99999999.001	SEGUROS VEHÍCULOS	50,000.00		
01.29.00.351.000.2025.570206.001.17.01.03.A30.99999999.001	COSTAS JUDICIALES; TRÁMITES NOTARIALES Y LEGALIZACIÓN DE DOCUMENTOS	98,000.00		
5703	DIETAS		45,300.00	

Código	Estructura	PARCIAL	SUBTOTAL	GENERAL
01.29.00.351.000.2025.570301.001.17.01.03.A30.99999999.001	DIETAS	45,300.00		
7	GASTOS DE INVERSION		5,813,000.00	
73	BIENES Y SERVICIOS PARA INVERSION		4,698,000.00	
7301	SERVICIOS BÁSICOS		340,000.00	
01.29.00.351.000.2025.730101.001.17.01.03.A30.99999999.001	AGUA POTABLE	30,000.00		
01.29.00.351.000.2025.730104.001.17.01.03.A30.99999999.001	ENERGÍA ELÉCTRICA	140,000.00		
01.29.00.351.000.2025.730105.001.17.01.03.A30.99999999.001	TELECOMUNICACIONES	170,000.00		
7302	SERVICIOS GENERALES		3,220,000.00	
01.29.00.351.000.2025.730201.001.17.01.03.A30.99999999.001	TRANSPORTE DE PERSONAL	20,000.00		
01.29.00.351.000.2025.730255.001.17.01.50.A30.99999999.001	COMBUSTIBLES Y LUBRICANTES (GASOLINA)			
01.29.00.351.000.2025.730255.002.17.01.50.A30.99999999.001	COMBUSTIBLES Y LUBRICANTES (DIÉSEL)	2,600,000.00		
01.29.00.351.000.2025.730255.004.17.01.50.A30.99999999.001	COMBUSTIBLES Y LUBRICANTES (GASOLINA Y DIÉSEL)	600,000.00		
7304	INSTALACIONES, MANTENIMIENTOS Y REPARACIONES		40,000.00	
01.29.00.351.000.2025.730405.002.17.01.03.A30.99999999.001	MANTENIMIENTO VEHÍCULOS	40,000.00		
7305	ARRENDAMIENTOS DE BIENES		122,000.00	
01.29.00.351.000.2025.730502.001.17.01.03.A30.99999999.001	ARRENDAMIENTO DE EDIFICIOS, LOCALES, RESIDENCIAS	57,000.00		
01.29.00.351.000.2025.730505.001.17.01.03.A30.99999999.001	VEHÍCULOS (ARRENDAMIENTO)	65,000.00		
7306	CONTRATACIONES DE ESTUDIOS, INVESTIGACIONES Y SERVICIOS TÉCNICOS ESPECIALIZADOS		73,000.00	
01.29.00.351.000.2025.730606.001.17.01.03.A30.99999999.001	HONORARIOS POR CONTRATOS CIVILES DE SERVICIOS	73,000.00		
7308	BIENES DE USO Y CONSUMO DE INVERSIÓN		872,000.00	
01.29.00.351.000.2025.730802.001.17.01.03.A30.99999999.001	VESTUARIO, LENCERÍA Y PRENDAS DE PROTECCIÓN	800,000.00		
01.29.00.351.000.2025.730805.001.17.01.03.A30.99999999.001	MATERIALES DE ASEO	10,000.00		
01.29.00.351.000.2025.730809.001.17.01.03.A30.99999999.001	MEDICINAS Y PRODUCTOS FARMACÉUTICOS	12,000.00		
01.29.00.351.000.2025.730820.001.17.01.03.A30.99999999.001	MENAJE DE COCINA, DE HOGAR Y ACCESORIOS DESCARTABLES	50,000.00		
7314	BIENES MUEBLES NO DEPRECIABLES		31,000.00	
01.29.00.351.000.2025.731403.001.17.01.03.A30.99999999.001	MOBILIARIOS	25,000.00		
01.29.00.351.000.2025.731404.001.17.01.03.A30.99999999.001	MAQUINARIAS Y EQUIPOS NO DEPRECIABLES	3,000.00		
01.29.00.351.000.2025.731406.001.17.01.03.A30.99999999.001	HERRAMIENTAS	3,000.00		
77	OTROS GASTOS DE INVERSIÓN		1,115,000.00	
7701	IMPUESTOS, TASAS Y CONTRIBUCIONES		145,000.00	
01.29.00.351.000.2025.770102.001.17.01.03.A30.99999999.001	TASAS GENERALES, IMPUESTOS, CONTRIBUCIONES, PERMISOS, LICENCIAS Y PATENTES	145,000.00		
7702	SEGUROS, COSTOS FINANCIEROS Y OTROS GASTOS		970,000.00	
01.29.00.351.000.2025.770201.003.17.01.50.A30.99999999.001	SEGUROS	600,000.00		
01.29.00.351.000.2025.770201.004.17.01.03.A30.99999999.001	SEGUROS VEHÍCULOS	270,000.00		
01.29.00.351.000.2025.770201.005.17.01.03.A30.99999999.001	SEGUROS MAQUINARIA Y EQUIPOS	100,000.00		
8	GASTOS DE CAPITAL		144,500.00	

Código	Estructura	PARCIAL	SUBTOTAL	GENERAL
	013 CAJA CHICA DIRECCIÓN APOYO A LA PRODUCCIÓN		2,500.00	
5316	FONDOS DE REPOSICION		2,500.00	
01.29.03.346.013.2025.531601.001.17.01.50.A30.99999999.002	CAJA CHICA DIRECCIÓN APOYO A LA PRODUCCIÓN	2,500.00		
	014 CAJA CHICA PROCURADURÍA SÍNDICA		2,500.00	
5316	FONDOS DE REPOSICION		2,500.00	
01.29.03.346.014.2025.531601.002.17.01.50.A30.99999999.002	CAJA CHICA PROCURADURÍA SÍNDICA	2,500.00		
	015 CAJA CHICA CENTRO PISCICOLA - NANEGAL		1,500.00	
5316	FONDOS DE REPOSICION		1,500.00	
01.29.03.346.015.2025.531601.001.17.01.50.A30.99999999.002	CAJA CHICA CENTRO PISCICOLA - NANEGAL	1,500.00		
	016 CAJA CHICA SECRETARIA DE COMISIONES		1,500.00	
5316	FONDOS DE REPOSICION		1,500.00	
01.29.03.346.016.2025.531601.001.17.01.50.A30.99999999.002	CAJA CHICA SECRETARIA DE COMISIONES	1,500.00		
	017 CAJA CHICA DIRECCIÓN DE FISCALIZACIÓN		2,500.00	
5316	FONDOS DE REPOSICION		2,500.00	
01.29.03.346.017.2025.531601.001.17.01.50.A30.99999999.002	CAJA CHICA DIRECCIÓN DE FISCALIZACIÓN	2,500.00		
	018 CAJA CHICA PATROCINIO JUDICIAL		4,500.00	
5316	FONDOS DE REPOSICION		4,500.00	
01.29.03.346.018.2025.531601.001.17.01.50.A30.99999999.002	CAJA CHICA PATROCINIO JUDICIAL	4,500.00		
	019 CAJA CHICA ZONA 5 (CAYAMBE PEDRO MONCAYO)		3,900.00	
5316	FONDOS DE REPOSICION		3,900.00	
01.29.03.346.019.2025.531601.002.17.01.50.A30.99999999.002	CAJA CHICA CAMPAMENTO CAYAMBE PEDRO MONCAYO Z5	3,900.00		
	020 CAJA CHICA ZONA 6 (SUR)		3,900.00	
5316	FONDOS DE REPOSICION		3,900.00	
01.29.03.346.020.2025.531601.002.17.01.50.A30.99999999.002	CAJA CHICA ZONA 6 (SUR)	3,900.00		
	021 CAJA CHICA RECAUDACIONES		2,500.00	
5316	FONDOS DE REPOSICION		2,500.00	
01.29.03.346.021.2025.531601.001.17.01.50.A30.99999999.002	CAJA CHICA RECAUDACIONES	2,500.00		
	022 CAJA CHICA MECÁNICA CENTRAL		5,100.00	
5316	FONDOS DE REPOSICION		5,100.00	
01.29.03.346.022.2025.531601.001.17.01.50.A30.99999999.002	CAJA CHICA MECÁNICA CENTRAL	5,100.00		
	023 CAJA CHICA DIRECCIÓN DE ECONOMÍA SOLIDARIA		1,500.00	
5316	FONDOS DE REPOSICION		1,500.00	
01.29.03.346.023.2025.531601.001.17.01.50.A30.99999999.002	CAJA CHICA DIRECCIÓN DE ECONOMÍA SOLIDARIA	1,500.00		
	024 CAJA CHICA DIRECCIÓN DE GESTIÓN DE INCLUSIÓN SOCIAL		2,000.00	
5316	FONDOS DE REPOSICION		2,000.00	
01.29.03.346.024.2025.531601.001.17.01.50.A30.99999999.002	CAJA CHICA DIRECCIÓN DE GESTIÓN DE INCLUSIÓN SOCIAL	2,000.00		
	025 CAJA CHICA COORDINACIÓN AUTOPISTA GENERAL RUMIÑAHUI E INTERVALLES		2,700.00	
5316	FONDOS DE REPOSICION		2,700.00	
01.29.03.346.025.2025.531601.001.17.01.03.A30.99999999.001	CAJA CHICA COORDINACIÓN AUTOPISTA GENERAL RUMIÑAHUI E INTERVALLES	2,700.00		
	026 CAJA CHICA COORDINACIÓN DE SEGURIDAD Y SALUD LABORAL		2,000.00	
5316	FONDOS DE REPOSICION		2,000.00	
01.29.03.346.026.2025.531601.001.17.01.03.A30.99999999.001	CAJA CHICA COORDINACIÓN DE SEGURIDAD Y SALUD LABORAL	2,000.00		
	027 CAJA CHICA COORDINACIÓN DE AVALÚOS Y CATASTROS.		500.00	
5316	FONDOS DE REPOSICION		500.00	

Código	Estructura	PARCIAL	SUBTOTAL	GENERAL
01.29.03.346.027.2025.531601.001.17.01.50.A30.99999999.002	CAJA CHICA COORDINACIÓN DE AVALÚOS Y CATASTROS	500.00		
	028 CAJA CHICA CENBA DE ANDOAS		3,600.00	
	5316 FONDOS DE REPOSICION		3,600.00	
01.29.03.346.028.2025.531601.001.17.01.50.A30.99999999.002	CAJA CHICA CENBA DE ANDOAS	3,600.00		
	029 CAJA CHICA CITT SAN MARCOS		2,700.00	
	5316 FONDOS DE REPOSICION		2,700.00	
01.29.03.346.029.2025.531601.001.17.01.50.A30.99999999.002	CAJA CHICA CITT SAN MARCOS	2,700.00		
	030 CAJA CHICA DE LA DIRECCIÓN DE GESTIÓN ADMINISTRATIVA Y TALENTO HUMANO		8,200.00	
	5316 FONDOS DE REPOSICION		8,200.00	
01.29.03.346.030.2025.531601.001.17.01.50.A30.99999999.002	CAJA CHICA DE LA DIRECCIÓN DE GESTIÓN ADMINISTRATIVA Y TALENTO HUMANO	8,200.00		
	031 CAJA CHICA VIVERO SAN ANTONIO		1,500.00	
	5316 FONDOS DE REPOSICION		1,500.00	
01.29.03.346.031.2025.531601.001.17.01.50.A30.99999999.002	CAJA CHICA VIVERO SAN ANTONIO	1,500.00		
	032 CAJA CHICA DE LA COORDINACIÓN DE SERVICIOS ADMINISTRATIVOS		1,200.00	
	5316 FONDOS DE REPOSICION		1,200.00	
01.29.03.346.032.2025.531601.001.17.01.50.A30.99999999.002	CAJA CHICA DE LA COORDINACIÓN DE SERVICIOS ADMINISTRATIVOS	1,200.00		
	034 CAJA CHICA DIRECCIÓN DE GESTIÓN DE CULTURA Y PATRIMONIO		3,900.00	
	5316 FONDOS DE REPOSICION		3,900.00	
01.29.03.346.034.2025.531601.001.17.01.50.A30.99999999.002	CAJA CHICA DIRECCIÓN DE GESTIÓN DE CULTURA Y PATRIMONIO	3,900.00		
	035 CAJA CHICA DE LA DIRECCIÓN DE GESTIÓN CANAL DE RIEGO CAYAMBE - PEDRO MONCAYO		1,200.00	
	5316 FONDOS DE REPOSICION		1,200.00	
01.29.03.346.035.2025.531601.001.17.01.50.A30.99999999.002	CAJA CHICA DE LA DIRECCIÓN DE GESTIÓN CANAL DE RIEGO CAYAMBE - PEDRO MONCAYO	1,200.00		
	038 CAJA CHICA CENTRO INTEGRAL DE PROTECCIÓN DE DERECHO "WARMI PICHINCHA"		1,500.00	
	5316 FONDOS DE REPOSICION		1,500.00	
01.29.03.346.038.2025.531601.001.17.01.50.A30.99999999.002	CAJA CHICA CENTRO INTEGRAL DE PROTECCIÓN DE DERECHO "WARMI PICHINCHA"	1,500.00		
	039 CAJA CHICA ZONA 3 (NORTE CENTRAL)		1,500.00	
	5316 FONDOS DE REPOSICION		1,500.00	
01.29.03.346.039.2025.531601.001.17.01.50.A30.99999999.002	CAJA CHICA ZONA 3 NORTE CENTRAL	1,500.00		
	999 CAJAS CHICAS		16,958.50	
	5316 FONDOS DE REPOSICION		16,958.50	
01.29.03.346.999.2025.531601.001.17.01.50.A30.99999999.002	CAJAS CHICAS	16,958.50		
	04 ZONAS Y CAMPAMENTOS		845,304.60	
	015 CAMPAMENTO NANEGALITO		72,500.00	
	999 CAMPAMENTO NANEGALITO		72,500.00	
	7304 INSTALACIONES, MANTENIMIENTOS Y REPARACIONES		42,500.00	
01.29.04.015.999.2025.730404.001.17.01.69.A30.99999999.001	MAQUINARIAS Y EQUIPOS (EQUIPO PESADO)	12,500.00		
01.29.04.015.999.2025.730405.001.17.01.69.A30.99999999.001	SERVICIO EQUIPO LIVIANO	30,000.00		
	7308 BIENES DE USO Y CONSUMO DE INVERSIÓN		30,000.00	
01.29.04.015.999.2025.730813.001.17.01.69.A30.99999999.001	REPUESTOS Y ACCESORIOS (EQUIPO LIVIANO)	15,000.00		
01.29.04.015.999.2025.730813.002.17.01.69.A30.99999999.001	REPUESTOS Y ACCESORIOS PARA MAQUINARIAS, PLANTAS ELECTRICAS, EQUIPOS Y OTROS	15,000.00		
	016 CAMPAMENTO TABACUNDO		72,500.00	

Código	Estructura	PARCIAL	SUBTOTAL	GENERAL
	999 CAMPAMENTO TABACUNDO		72,500.00	
7304	INSTALACIONES, MANTENIMIENTOS Y REPARACIONES		42,500.00	
01.29.04.016.999.2025.730404.001.17.04.50.A30.99999999.001	MAQUINARIAS Y EQUIPOS (MANTENIMIENTO EQUIPO PESADO)	12,500.00		
01.29.04.016.999.2025.730405.001.17.04.50.A30.99999999.001	VEHÍCULOS (MANTENIMIENTO EQUIPO LIVIANO)	30,000.00		
7308	BIENES DE USO Y CONSUMO DE INVERSIÓN		30,000.00	
01.29.04.016.999.2025.730813.001.17.04.50.A30.99999999.001	REPUESTOS Y ACCESORIOS (EQUIPO LIVIANO)	15,000.00		
01.29.04.016.999.2025.730813.002.17.04.50.A30.99999999.001	REPUESTOS Y ACCESORIOS PARA MAQUINARIAS PLANTAS ELÉCTRICA EQUIPOS Y OTROS	15,000.00		
	282 DIRECCIÓN DE GESTIÓN ZONAL NOROCCIDENTE		700,304.60	
	001 DIRECCIÓN DE GESTIÓN ZONAL NOROCCIDENTE		700,304.60	
7302	SERVICIOS GENERALES		80,000.00	
01.29.04.282.001.2025.730209.001.17.07.50.A30.99999999.001	SERVICIO DE FUMIGACIÓN Y DESRATIZACIÓN DE LOS CAMPAMENTOS DE LA DIRECCIÓN DE NOROCCIDENTE	1,000.00		
01.29.04.282.001.2025.730255.002.17.07.50.A30.99999999.001	COMBUSTIBLES	79,000.00		
7304	INSTALACIONES, MANTENIMIENTOS Y REPARACIONES		132,000.00	
01.29.04.282.001.2025.730404.001.17.07.50.A30.99999999.001	MAQUINARIAS Y EQUIPOS (EQUIPO PESADO)	60,000.00		
01.29.04.282.001.2025.730404.005.17.07.50.A30.99999999.001	CONTRATACIÓN DE SERVICIO DE EMPACADAS DE ZAPATAS Y CALIBRACIÓN DE FRENS PARA VEHÍCULOS PESADOS ASIGNADO A LA DIRECCIÓN DE NOROCCIDENTE	4,000.00		
01.29.04.282.001.2025.730404.006.17.07.50.A30.99999999.001	SERVICIO DE VULCANIZADORA DE LLANTAS PARA MAQUINARIAS DE LA ZONA 1-PUERTO QUITO DE LA DIRECCIÓN NOROCCIDENTE	9,000.00		
01.29.04.282.001.2025.730404.008.17.09.50.A30.99999999.001	SERVICIO DE ALINEACIÓN Y BALANCEO DE VEHÍCULOS PESADOS DE LA ZONA-1 LOS BANCOS-PUERTO QUITO ASIGNADO A LA DIRECCIÓN DE NOROCCIDENTE	9,000.00		
01.29.04.282.001.2025.730405.001.17.07.50.A30.99999999.001	VEHÍCULOS (MANTENIMIENTO Y REPARACIÓN EQUIPO LIVIANO)	50,000.00		
7308	BIENES DE USO Y CONSUMO DE INVERSIÓN		488,304.60	
01.29.04.282.001.2025.730803.003.17.07.50.A30.99999999.001	ADQUISICIÓN DE LUBRICANTES, GRASA, ANTICONGELANTE Y LÍQUIDO DE FRENO PARA SER UTILIZADOS EN LOS VEHÍCULOS LIVIANOS, PESADOS Y MAQUINARIA Y EQUIPO PESADO	51,000.00		
01.29.04.282.001.2025.730811.001.17.07.50.A30.99999999.001	MATERIALES DE CONSTRUCCIÓN, ELÉCTRICOS, PLOMERÍA, CARPINTERÍA Y SEÑALIZACIÓN VIAL	6,000.00		
01.29.04.282.001.2025.730811.002.17.07.50.A30.99999999.001	ADQUISICIÓN DE MATERIALES DE SUELDA PARA TRABAJOS AUTOMOTRICES PARA LOS VEHÍCULOS LIVIANOS, PESADOS Y EQUIPO CAMINERO ASIGNADO A LA DIRECCIÓN DE NOROCCIDENTE	5,500.00		
01.29.04.282.001.2025.730813.001.17.07.50.A30.99999999.001	REPUESTOS Y ACCESORIOS PARA VEHICULOS TERRESTRES (EQUIPO LIVIANO)	59,500.00		
01.29.04.282.001.2025.730813.002.17.07.50.A30.99999999.001	REPUESTOS Y ACCESORIOS PARA VEHICULOS TERRESTRES (EQUIPO PESADO)	54,304.60		
01.29.04.282.001.2025.730813.005.17.07.50.A30.99999999.001	ADQUISICIÓN DE MANGUERAS HIDRÁULICAS PARA VEHÍCULOS LIVIANOS, PESADOS Y EQUIPO CAMINERO ASIGNADO A LA DIRECCIÓN DE NOROCCIDENTE	6,000.00		
01.29.04.282.001.2025.730813.006.17.07.50.A30.99999999.001	0 ADQUISICIÓN DE NEUMÁTICOS DE VARIAS MEDIDAS PARA VEHICULOS LIVIANOS Y PESADOS ASIGNADO A LA DIRECCIÓN DE NOROCCIDENTE	240,000.00		
01.29.04.282.001.2025.730813.019.17.07.50.A30.99999999.001	ADQUISICIÓN DE BATERIAS PARA VEHICULOS LIVIANOS Y PESADOS Y EQUIPO CAMINERO ASIGNADO A LA DIRECCIÓN DE NOROCCIDENTE	10,000.00		
01.29.04.282.001.2025.730813.027.17.07.50.A30.99999999.001	ADQUISICIÓN DE FILTROS PARA VEHÍCULOS PESADOS Y EQUIPO CAMINERO ASIGNADO A LA DIRECCIÓN DE NOROCCIDENTE	50,000.00		

Código	Estructura	PARCIAL	SUBTOTAL	GENERAL
01.29.04.282.001.2025.730813.029.17.07.50.A30.99999999.001	ADQUISICIÓN DE REPUESTOS VARIOS: HOJAS DE PAQUETE, PERNOS GUÍAS , PULMONES DE FRENO, REPUESTOS ELÉCTRICOS, PASTILLAS DE FREBOS, EMBRAGUES, RULIMANES RUEDAS, RULIMANES DEL CENTRO DEL EJE CARDÁN PARA VEHÍCULOS LIVIANOS, PESADOS Y EQUIPO CAMINERO ASIGNADO A LA DIRECCIÓN DE NOROCCIDENTE	6,000.00		
	05 GESTIÓN FINANCIERA		2,678,715.18	
	347 GESTIÓN FINANCIERA		2,678,715.18	
	001 GESTIÓN DE RECAUDACIONES		44,727.03	
	5701 IMPUESTOS, TASAS Y CONTRIBUCIONES		44,727.03	
01.29.05.347.001.2025.570199.001.17.01.03.A30.99999999.001	OTROS IMPUESTOS, TASAS Y CONTRIBUCIONES	44,727.03		
	003 GESTIÓN DE CONCILIACIONES BANCARIAS		1,132,045.74	
	5702 SEGUROS, COSTOS FINANCIEROS Y OTROS GASTOS		15,000.00	
01.29.05.347.003.2025.570203.001.17.01.03.A30.99999999.001	COMISIONES BANCARIAS	15,000.00		
	5801 TRANSFERENCIAS CORRIENTES AL SECTOR PÚBLICO		1,117,045.74	
01.29.05.347.003.2025.580102.001.17.01.03.A30.99999999.001	A ENTIDADES DESCENTRALIZADAS Y AUTÓNOMAS CONTRALORÍA	476,833.19		
01.29.05.347.003.2025.580102.002.17.01.03.A30.99999999.001	A ENTIDADES DESCENTRALIZADAS Y AUTÓNOMAS CONGOPE	640,212.55		
	999 GESTIÓN FINANCIERA		1,501,942.41	
	5702 SEGUROS, COSTOS FINANCIEROS Y OTROS GASTOS		1,942.41	
01.29.05.347.999.2025.570203.001.17.01.03.A30.99999999.001	COMISIONES BANCARIAS	1,942.41		
	9701 DEUDA FLOTANTE		1,500,000.00	
01.29.05.347.999.2025.970101.001.17.01.03.A30.99999999.001	DE CUENTAS POR PAGAR	1,500,000.00		
	31 FORTALECIMIENTO INSTITUCIONAL		450,000.00	
	279 FORTALECIMIENTO INSTITUCIONAL		450,000.00	
	001 RENUNCIA VOLUNTARIA		300,000.00	
	7107 INDEMNIZACIONES		300,000.00	
01.29.31.279.001.2025.710709.001.17.01.03.A30.99999999.001	POR RENUNCIA VOLUNTARIA	300,000.00		
	002 SUPRESIÓN DE PUESTO		150,000.00	
	7107 INDEMNIZACIONES		150,000.00	
01.29.31.279.002.2025.710702.001.17.01.03.A30.99999999.001	SUPRESIÓN DE PUESTO	150,000.00		
	32 MECÁNICA CENTRAL		3,068,752.65	
	349 MECÁNICA CENTRAL		3,068,752.65	
	001 REPUESTOS Y ACCESORIOS EQUIPO LIVIANO		573,444.88	
	7308 BIENES DE USO Y CONSUMO DE INVERSIÓN		573,444.88	
01.29.32.349.001.2025.730813.002.17.01.03.A30.99999999.001	REPUESTOS Y ACCESORIOS VEHÍCULOS	573,444.88		
	002 SERVICIOS EQUIPO LIVIANO		711,313.88	
	7304 INSTALACIONES, MANTENIMIENTOS Y REPARACIONES		711,313.88	
01.29.32.349.002.2025.730405.001.17.01.03.A30.99999999.001	VEHÍCULOS (SERVICIO DE MANTENIMIENTO Y REPARACIÓN, EQUIPO LIVIANO)	711,313.88		
	003 REPUESTOS Y ACCESORIOS PARA MAQUINARIA, PLANTAS ELECTRICAS, EQUIPOS Y OTROS		1,000,660.35	
	7308 BIENES DE USO Y CONSUMO DE INVERSIÓN		1,000,660.35	
01.29.32.349.003.2025.730813.002.17.01.03.A30.99999999.001	REPUESTOS Y ACCESORIOS PARA MAQUINARIA, PLANTAS ELECTRICAS, EQUIPOS Y OTROS	1,000,660.35		
	004 SERVICIOS EQUIPO PESADO Y MAQUINARIA		492,675.85	
	7304 INSTALACIONES, MANTENIMIENTOS Y REPARACIONES		492,675.85	
01.29.32.349.004.2025.730404.001.17.01.03.A30.99999999.001	MAQUINARIAS Y EQUIPOS (INSTALACIÓN, MANTENIMIENTO Y REPARACIÓN, EQUIPO PESADO)	492,675.85		

Código	Estructura	PARCIAL	SUBTOTAL	GENERAL
	005 INSUMOS PARA MECÁNICA		35,341.68	
7308	BIENES DE USO Y CONSUMO DE INVERSIÓN		33,187.76	
01.29.32.349.005.2025.730811.001.17.01.03.A30.99999999.001	ADQUISICIÓN DE INSUMOS PARA EL ÁREA DE SOLDADURA PARA SER UTILIZADO EN LOS VEHÍCULOS LIVIANOS, VEHÍCULOS PESADOS DE LAS ZONAS: 3 NORTE, 6 SUR, 2 NANEGALITO, 5 TABACUNDO Y ZONA CENTRAL DE PROPIEDAD DEL GAD, PROVINCIA DE PICHINCHA ASÍ COMO PARA LOS QUE ADMINISTRE EN COMODATO Y A OTRO TÍTULO Y SE ENCUENTRA OBLIGADA POR NORMA LEGAL REGLAMENTARIA O CONVENCIONAL	8,267.87		
01.29.32.349.005.2025.730811.003.17.01.50.A30.99999999.001	ADQUISICIÓN DE INSUMOS PARA BODEGA DE MECÁNICA CENTRAL	4,787.30		
01.29.32.349.005.2025.730811.007.17.01.50.A30.99999999.001	ADQUISICIÓN DE MATERIALES FÉRREOS PARA EL ÁREA DE SOLDADURA DE MECÁNICA CENTRAL	5,654.78		
01.29.32.349.005.2025.730813.001.17.01.03.A30.99999999.001	REPUESTOS Y ACCESORIOS	3,965.00		
01.29.32.349.005.2025.730813.002.17.09.50.A30.99999999.001	ADQUISICIÓN DE INSUMOS PARA SER UTILIZADO EN LOS VEHÍCULOS LIVIANOS, VEHÍCULOS PESADOS, MAQUINARIA Y EQUIPO PESADO DE LAS ZONAS: 3 NORTE, 6 SUR, 2 NANEGALITO, 5 TABACUNDO Y ZONA CENTRAL DE PROPIEDAD DEL GAD, PROVINCIA DE PICHINCHA ASÍ COMO PARA LOS QUE ADMINISTRE EN COMODATO Y A OTRO TÍTULO Y SE ENCUENTRA OBLIGADA POR NORMA LEGAL REGLAMENTARIA O CONVENCIONAL	10,512.81		
7399	ASIGNACIONES A DISTRIBUIR		2,153.92	
01.29.32.349.005.2025.739901.001.17.01.03.A30.99999999.001	INSUMOS PARA MECÁNICA	2,153.92		
	006 EQUIPOS Y HERRAMIENTAS PARA MECÁNICA		4,950.33	
7399	ASIGNACIONES A DISTRIBUIR		4,950.33	
01.29.32.349.006.2025.739901.001.17.01.03.A30.99999999.001	EQUIPOS Y HERRAMIENTAS PARA MECÁNICA	4,950.33		
	007 LUBRICANTES		250,365.68	
7308	BIENES DE USO Y CONSUMO DE INVERSIÓN		250,365.68	
01.29.32.349.007.2025.730803.003.17.01.03.A30.99999999.001	COMBUSTIBLES Y LUBRICANTES (LUBRICANTES)	250,365.68		
	33 TECNOLOGÍA DE INFORMACIÓN Y COMUNICACIONES (TICS)		465,764.76	
	348 TECNOLOGÍA DE INFORMACIÓN Y COMUNICACIONES (TICS)		465,764.76	
	999 TECNOLOGÍA DE INFORMACIÓN Y COMUNICACIONES (TICS)		465,764.76	
5307	GASTOS EN INFORMÁTICA		408,964.76	
01.29.33.348.999.2025.530702.001.17.01.03.A30.99999999.001	ARRENDAMIENTO Y LICENCIAS DE USO DE PAQUETES INFORMÁTICOS	42,500.53		
01.29.33.348.999.2025.530704.001.17.01.03.A30.99999999.001	MANTENIMIENTO Y REPARACIÓN DE EQUIPOS Y SISTEMAS INFORMÁTICOS	366,464.23		
8401	BIENES MUEBLES		56,800.00	
01.29.33.348.999.2025.840107.002.17.01.03.A30.99999999.001	EQUIPOS, SISTEMAS Y PAQUETES INFORMÁTICOS	56,800.00		
	66 COMUNICACIÓN SOCIAL		1,300,000.00	
	331 COMUNICACIÓN SOCIAL		1,300,000.00	
	999 COMUNICACIÓN SOCIAL		1,300,000.00	
7302	SERVICIOS GENERALES		806,700.00	
01.29.66.331.999.2025.730207.033.17.01.50.A30.99999999.001	SERVICIOS Y ACTIVIDADES COMUNICACIONALES, DESTINADOS A LA INFORMACIÓN EN MEDIOS PARA LA DIFUSIÓN DE PRODUCTOS DE LAS ACCIONES Y GESTIÓN DE LA PREFECTURA DE PICHINCHA	800,000.00		
01.29.66.331.999.2025.730241.005.17.01.50.A30.99999999.001	SERVICIO DE MONITOREO DE MEDIOS DE COMUNICACIÓN (DIGITALES, PRENSA, RADIO Y TELEVISIÓN) SOBRE GESTIÓN Y AUTORIDADES DEL GOBIERNO DE PICHINCHA ASÍ COMO TEMAS COYUNTURALES DE INTERÉS INSTITUCIONAL	6,700.00		
7304	INSTALACIONES, MANTENIMIENTOS Y REPARACIONES		20,100.00	

Código	Estructura	PARCIAL	SUBTOTAL	GENERAL
01.29.66.331.999.2025.730404.012.17.01.50.A30.99999999.001	MANTENIMIENTO PREVENTIVO Y CORRECTIVO DE LA GUILLOTINA, DOBLADORA Y GRAPADORA DE LA COORDINACIÓN DE DISEÑO GRÁFICO EDITORIAL E IMPRENTA, DIRECCIÓN DE COMUNICACIÓN	6,700.00		
01.29.66.331.999.2025.730404.013.17.01.50.A30.99999999.001	MANTENIMIENTO PREVENTIVO Y CORRECTIVO PARA LA MÁQUINA ROLAND FAVORIT DE LA COORDINACIÓN DE DISEÑO GRÁFICO EDITORIAL E IMPRENTA, DIRECCIÓN DE COMUNICACIÓN	6,700.00		
01.29.66.331.999.2025.730404.014.17.01.50.A30.99999999.001	MANTENIMIENTO PREVENTIVO Y CORRECTIVO PARA LA MÁQUINA ROLAND GTO 52 DE LA COORDINACIÓN DE DISEÑO GRÁFICO EDITORIAL E IMPRENTA, DIRECCIÓN DE COMUNICACIÓN	6,700.00		
	7306 CONTRATACIONES DE ESTUDIOS, INVESTIGACIONES Y SERVICIOS TÉCNICOS ESPECIALIZADOS		108,448.00	
01.29.66.331.999.2025.730601.031.17.01.50.A30.99999999.001	SERVICIOS DE ESTUDIOS DE OPINIÓN	52,000.00		
01.29.66.331.999.2025.730601.032.17.01.50.A30.99999999.001	CONSULTORÍA PARA IMPLEMENTAR MEJORES PRÁCTICAS COMUNICACIONALES DE LOS FUNCIONARIOS DEL GADPP Y CORRECTO USO DE SUS CANALES Y FORMACIÓN DE HABILIDADES EN EL CAMPO DE LA COMUNICACIÓN	56,448.00		
	7308 BIENES DE USO Y CONSUMO DE INVERSIÓN		170,352.00	
01.29.66.331.999.2025.730804.006.17.01.50.A30.99999999.002	ADQUISICIÓN DE TÓNER PRENDA DIGITAL XEROX 550 PARA UTILIZAR EN LA COORDINACIÓN DE DISEÑO GRÁFICO, EDITORIAL E IMPRENTA, DIRECCIÓN DE COMUNICACIÓN	6,700.00		
01.29.66.331.999.2025.730804.007.17.01.50.A30.99999999.002	ADQUISICIÓN DE PAPELERÍA PARA UTILIZAR EN LA COORDINACIÓN DE DISEÑO GRÁFICO, EDITORIAL E IMPRENTA, DIRECCIÓN DE COMUNICACIÓN	51,852.00		
01.29.66.331.999.2025.730807.002.17.01.50.A30.99999999.001	ADQUISICIÓN DE TINTAS Y MATERIALES PARA LA PRENSA OFFSET DE LA COORDINACIÓN DE DISEÑO GRÁFICO, EDITORIAL E IMPRENTA, DIRECCIÓN DE COMUNICACIÓN	6,700.00		
01.29.66.331.999.2025.730807.008.17.01.50.A30.99999999.001	ADQUISICIÓN DE LONAS Y MATERIALES PARA EL PLOTTER, QUE SERÁ UTILIZADO EN LA COORDINACIÓN DE DISEÑO GRÁFICO, EDITORIAL E IMPRENTA DE LA DIRECCIÓN DE COMUNICACIÓN	85,000.00		
01.29.66.331.999.2025.730807.009.17.01.50.A30.99999999.001	ADQUISICIÓN DE TINTAS Y SUMINISTROS PLOTER PARA UTILIZAR EN LA COORDINACIÓN DE DISEÑO GRÁFICO, EDITORIAL E IMPRENTA, DIRECCIÓN DE COMUNICACIÓN	6,700.00		
01.29.66.331.999.2025.730807.010.17.01.50.A30.99999999.001	ADQUISICIÓN DE MATERIAL COMUNICACIONAL PARA LA COORDINACIÓN DE DISEÑO GRÁFICO, EDITORIAL E IMPRENTA DE LA DIRECCIÓN DE COMUNICACIÓN	6,700.00		
01.29.66.331.999.2025.730811.009.17.01.50.A30.99999999.001	ADQUISICIÓN DE MATERIALES PARA LA CORTADORA LÁSER, DE LA COORDINACIÓN DE DISEÑO GRÁFICO, EDITORIAL E IMPRENTA DE LA DIRECCIÓN DE COMUNICACIÓN	6,700.00		
	7314 BIENES MUEBLES NO DEPRECIABLES		6,700.00	
01.29.66.331.999.2025.731406.004.17.01.03.A30.99999999.002	ADQUISICIÓN DE HERRAMIENTAS Y MATERIALES PARA LA INSTALACIÓN DE LONAS Y RÓTULOS PARA UTILIZAR EN LA COORDINACIÓN DE DISEÑO GRÁFICO EDITORIAL E IMPRENTA, DIRECCIÓN DE COMUNICACIÓN	6,700.00		
	7399 ASIGNACIONES A DISTRIBUIR		187,700.00	
01.29.66.331.999.2025.739901.002.17.01.50.A30.99999999.001	PROMOCIÓN GESTIÓN TERRITORIAL	79,300.00		
01.29.66.331.999.2025.739901.003.17.01.50.A30.99999999.001	MANTENIMIENTO, REPARACIÓN Y ADQUISICIÓN DE TINTAS PARA MÁQUINA CAMA PLANA PARA UTILIZAR EN LA COORDINACIÓN DE DISEÑO GRÁFICO EDITORIAL E IMPRENTA, DIRECCIÓN DE COMUNICACIÓN	6,700.00		
01.29.66.331.999.2025.739901.004.17.01.50.A30.99999999.001	MANTENIMIENTO PREVENTIVO, CORRECTIVO Y REPUESTOS DE LA PRENSA DIGITAL XEROX 550 PARA UTILIZAR EN LA COORDINACIÓN DE DISEÑO GRÁFICO EDITORIAL E IMPRENTA, DIRECCIÓN DE COMUNICACIÓN	6,700.00		

Código	Estructura	PARCIAL	SUBTOTAL	GENERAL
01.29.66.331.999.2025.739901.005.17.01.50.A30.99999999.001	TRANSFERENCIA A TICS - ADQUISICIÓN DE LICENCIAS PROGRAMAS DE DISEÑO, EDICIÓN DE VIDEO Y FOTOGRAFÍA PARA LA DIRECCIÓN DE COMUNICACIÓN	45,000.00		
01.29.66.331.999.2025.739901.006.17.01.50.A30.99999999.001	TRANSFERENCIA A INDUSTRIAS PICHINCHA PARA ELABORACIÓN DE ESTRUCTURAS PARA RÓTULOS, CABALLETES SEÑALÉTICA,ETC	50,000.00		
	67 PROTOCOLO Y RELACIONES PÚBLICAS		250,000.00	
	345 PROTOCOLO Y RELACIONES PÚBLICAS		250,000.00	
	004 EVENTOS PÚBLICOS Y OFICIALES		165,000.00	
	7399 ASIGNACIONES A DISTRIBUIR		165,000.00	
01.29.67.345.004.2025.739901.001.17.01.50.A30.99999999.001	A DISTRIBUIR EVENTOS PÚBLICOS Y OFICIALES	165,000.00		
	006 INSUMOS PROTOCOLARES		85,000.00	
	7399 ASIGNACIONES A DISTRIBUIR		85,000.00	
01.29.67.345.006.2025.739901.001.17.01.50.A30.99999999.001	A DISTRIBUIR ADQUISICIÓN DE ARTÍCULOS PROMOCIONALES	85,000.00		
	68 CRÉDITO PÚBLICO		16,067,330.06	
	343 DEUDA PÚBLICA INTERNA		7,548,998.13	
	999 DEUDA PUBLICA INTERNA		7,548,998.13	
	5602 INTERESES Y OTROS CARGOS DE LA DEUDA PÚBLICA INTERNA		5,111,697.78	
01.29.68.343.999.2025.560201.013.17.01.03.A30.99999999.002	CANAL DE RIEGO 16 BCO. ESTADO 40433	718,431.50		
01.29.68.343.999.2025.560201.021.17.01.03.A30.99999999.002	CONSTRUCCIÓN DE 11 PUENTES EN LA PROVINCIA DE PICHINCHA	218,612.80		
01.29.68.343.999.2025.560201.026.17.01.03.A30.99999999.002	REHABILITACIÓN VÍA MITAD DEL MUNDO – RÍO BLANCO TRAMO 19+600 AL 64+600	810,719.53		
01.29.68.343.999.2025.560201.027.17.01.03.A30.99999999.002	PROGRAMA DE DESARROLLO VIAL PROVINCIAL	67,595.40		
01.29.68.343.999.2025.560202.029.17.01.03.A30.99999999.002	CONSTRUCCIÓN DE LA VÍA DOLORES CACUANGO	148,895.34		
01.29.68.343.999.2025.560204.001.17.01.03.A30.99999999.002	H & H AMPLIACION VIA ALOAG SANTO DOMINGO	3,145,242.43		
01.29.68.343.999.2025.560206.001.17.01.03.A30.99999999.002	COMISIONES Y OTROS CARGOS	2,200.78		
	9602 AMORTIZACIÓN DEUDA INTERNA		2,437,300.35	
01.29.68.343.999.2025.960201.013.17.01.03.A30.99999999.002	CANAL DE RIEGO 16 BCO. ESTADO 40433	1,154,419.37		
01.29.68.343.999.2025.960201.021.17.01.50.A30.99999999.002	CONSTRUCCIÓN DE 11 PUENTES EN LA PROVINCIA DE PICHINCHA	235,841.67		
01.29.68.343.999.2025.960201.026.17.01.50.A30.99999999.002	REHABILITACIÓN VÍA MITAD DEL MUNDO – RÍO BLANCO TRAMO 19+600 AL 64+600	857,088.10		
01.29.68.343.999.2025.960201.027.17.01.03.A30.99999999.002	PROGRAMA DE DESARROLLO VIAL	54,063.25		
01.29.68.343.999.2025.960201.029.17.01.03.A30.99999999.002	CONSTRUCCIÓN DE LA VÍA DOLORES CACUANGO	135,887.96		
	344 DEUDA PÚBLICA EXTERNA		8,518,331.93	
	999 DEUDA PUBLICA EXTERNA		8,518,331.93	
	5602 INTERESES Y OTROS CARGOS DE LA DEUDA PÚBLICA INTERNA		520,289.04	
01.29.68.344.999.2025.560206.001.17.01.03.A30.99999999.202	COMISIONES Y OTROS CARGOS CAF I Y CAF II	520,289.04		
	5603 INTERESES Y OTROS CARGOS DE LA DEUDA PÚBLICA EXTERNA		1,325,391.19	
01.29.68.344.999.2025.560301.002.17.01.03.A30.99999999.202	PRESTAMO CAF II PROGRAMA VALLE DE LOS CHILLOS	929,407.77		
01.29.68.344.999.2025.560301.004.17.01.50.A30.99999999.202	PRESTAMO CAF I PROGRAMA VALLE DE LOS CHILLOS	395,983.42		
	9603 AMORTIZACIÓN DEUDA EXTERNA		6,672,651.70	
01.29.68.344.999.2025.960301.002.17.01.03.A30.99999999.202	PRESTAMO CAF II PROGRAMA VIAL VALLE DE LOS CHILLOS	2,606,330.75		
01.29.68.344.999.2025.960301.004.17.01.50.A30.99999999.202	PRESTAMO CAF I PROGRAMA VIAL VALLE DE LOS CHILLOS	4,066,320.95		
	73 FÁBRICA METALMECÁNICA TABACUNDO		19,571.90	
	201 FÁBRICA METALMECÁNICA TABACUNDO		19,571.90	
	001 FÁBRICA METALMECÁNICA TABACUNDO		19,571.90	
	7399 ASIGNACIONES A DISTRIBUIR		19,571.90	
01.29.73.201.001.2025.739901.001.17.04.50.A30.99999999.001	FÁBRICA METALMECÁNICA TABACUNDO	19,571.90		

GAD PROVINCIA DE PICHINCHA
PROFORMA PRESUPUESTARIA 2025
4.3 DETALLE DE GASTOS POR PROGRAMA

Código	Estructura	PARCIAL	SUBTOTAL	GENERAL
	31 PICHINCHA INNOVA			554,826.97
	PROYECTOS		554,826.97	
	72 ACCIONES PARA LA INNOVACIÓN		554,826.97	
	084 FINCA FAMILIAR CAMPESINA: INNOVACIÓN Y FUTURO SOSTENIBLE		361,326.97	
	001 FINCA FAMILIAR CAMPESINA INNOVACIÓN Y FUTURO SOSTENIBLE (2023)		217,526.97	
	Ejercicio 2025		217,526.97	
	7802 DONACIONES DE INVERSIÓN AL SECTOR PRIVADO INTERNO		217,526.97	
06.31.72.084.001.2025.780204.002.17.02.01.D21.9999999.9.001	TRANSFERENCIA, DE FONDOS PARA AVSF, POR LA EJECUCIÓN DEL PROYECTO "FINCA FAMILIAR CAMPESINA: INNOVACIÓN Y FUTURO SOSTENIBLE".	217,526.97		
	004 HONORARIOS PROFESIONALES		28,800.00	
	Ejercicio 2025		28,800.00	
	7306 CONTRATACIONES DE ESTUDIOS, INVESTIGACIONES Y SERVICIOS TÉCNICOS ESPECIALIZADOS		28,800.00	
06.31.72.084.004.2025.730606.001.17.02.01.D21.9999999.9.001	HONORARIOS PROFESIONALES	28,800.00		
	008 ADECUACIÓN DE INFRAESTRUCTURA Y/O ADQUISICIÓN DE EQUIPAMIENTO PARA DIVERSIFICAR LA PRODUCCIÓN CONSIDERANDO EL DIAGNÓSTICO DEL ESTADO ACTUAL DE LA PLANTA DE PROCESAMIENTO		50,000.00	
	Ejercicio 2025		50,000.00	
	7399 ASIGNACIONES A DISTRIBUIR		50,000.00	
06.31.72.084.008.2025.7399.001.17.02.01.D21.99999999.001	ADECUACIÓN DE INFRAESTRUCTURA Y/O ADQUISICIÓN DE EQUIPAMIENTO PARA DIVERSIFICAR LA PRODUCCIÓN CONSIDERANDO EL DIAGNÓSTICO DEL ESTADO ACTUAL DE LA PLANTA DE PROCESAMIENTO	50,000.00		
	009 ADQUISICIÓN DE 250 KITS PRODUCTIVOS		60,000.00	
	Ejercicio 2025		60,000.00	
	7399 ASIGNACIONES A DISTRIBUIR		60,000.00	
06.31.72.084.009.2025.7399.001.17.02.01.D21.99999999.001	ADQUISICIÓN DE 250 KITS PRODUCTIVOS	60,000.00		
	010 EQUIPAMIENTO DE UN LABORATORIO BÁSICO PARA CONTROL DE CALIDAD JUNTO CON CAPACITACIÓN		5,000.00	
	Ejercicio 2025		5,000.00	
	7399 ASIGNACIONES A DISTRIBUIR		5,000.00	
06.31.72.084.010.2025.7399.001.17.02.01.D21.99999999.001	EQUIPAMIENTO DE UN LABORATORIO BÁSICO PARA CONTROL DE CALIDA	5,000.00		
	433 CENTRO DE GENERACIÓN DE VALOR AGREGADO (CEVAS) 1		121,500.00	
	040 ADQUISICIÓN DE MAQUINARIA Y EQUIPOS PARA CEVA CEBOLLA		31,500.00	
	Ejercicio 2025		31,500.00	
	7399 ASIGNACIONES A DISTRIBUIR		31,500.00	
06.31.72.433.040.2025.739901.001.17.02.52.J91.99999999.001	ADQUISICIÓN DE MAQUINARIA Y EQUIPOS PARA CEVA CEBOLLA	31,500.00		
	048 ESTUDIOS PARA LA CADENA DEL AGUACATE Y OTROS FRUTALES		90,000.00	
	Ejercicio 2024		90,000.00	
	7399 ASIGNACIONES A DISTRIBUIR		90,000.00	
06.31.72.433.048.2024.739901.001.17.01.50.J91.99999999	ESTUDIOS PARA LA CADENA DEL AGUACATE Y OTROS FRUTALES	90,000.00		

Código	Estructura	PARCIAL	SUBTOTAL	GENERAL
	706 INVESTIGACIÓN, DESARROLLO E INNOVACIÓN DE NUEVOS PRODUCTOS		72,000.00	
	050 ADQUISICIÓN DE INSUMOS VETERINARIOS Y AGROINDUSTRIALES PARA EL CITT SAN		4,625.00	
	Ejercicio 2024		4,625.00	
	7399 ASIGNACIONES A DISTRIBUIR		4,625.00	
06.31.72.706.050.2024.739901.001.17.08.50.J91.99999999	ADQUISICIÓN DE INSUMOS VETERINARIOS Y AGROINDUSTRIALES PARA EL	4,625.00		
	054 ADQUISICIÓN DE HERRAMIENTAS Y MATERIALES PARA EL CITT SAN MARCOS		3,175.00	
	Ejercicio 2024		3,175.00	
	7399 ASIGNACIONES A DISTRIBUIR		3,175.00	
06.31.72.706.054.2024.739901.001.17.08.50.J91.99999999	ADQUISICIÓN DE HERRAMIENTAS Y MATERIALES PARA EL CITT SAN MARC	3,175.00		
	060 ADQUISICIÓN DE ETIQUETAS PARA PRODUCTOS DEL CEVA LACTEOS		1,200.00	
	Ejercicio 2024		1,200.00	
	7399 ASIGNACIONES A DISTRIBUIR		1,200.00	
06.31.72.706.060.2024.739901.001.17.08.50.J91.99999999	ADQUISICIÓN DE ETIQUETAS PARA PRODUCTOS DEL CEVA LACTEOS	1,200.00		
	067 ADQUISICIÓN DE ALIMENTOS CONCENTRADOS PARA SEMOVIENTES DEL CENTRO PS		63,000.00	
	Ejercicio 2024		63,000.00	
	7399 ASIGNACIONES A DISTRIBUIR		63,000.00	
06.31.72.706.067.2024.739901.001.17.08.50.J91.99999999	ADQUISICIÓN DE ALIMENTOS CONCENTRADOS PARA SEMOVIENTES DEL C	63,000.00		

GAD PROVINCIA DE PICHINCHA
PROFORMA PRESUPUESTARIA 2025
4.3 DETALLE DE GASTOS POR PROGRAMA

CÓDIGO	Código	DESCRIPCIÓN	Estructura	PARCIAL	SUBTOTAL	GENERAL
			33 FORTALECIMIENTO DE LAS ACCIONES DE LAS SECRETARIAS SECTORIALES			1,032,354.21
			PROYECTOS		1,032,354.21	
			94 ACCIONES DE FORTALECIMIENTO DE LA UNIDAD DE GESTIÓN TERRITORIAL DESCENCRADA DE PUERTO QUITO Y PVM		1,032,354.21	
			274 MANTENIMIENTO VIAL EN EL NOROCCIDENTE DE PICHINCHA		1,032,354.21	
			036 ADQUISICIÓN DE 1 RODILLO PARA EL APOYO DEL MANTENIMIENTO VIAL DE LA ZONA 1 - LOS BANCOS Y ZONA 1 PUERTO QUITO		155,000.00	
			Ejercicio 2025		155,000.00	
			7399 ASIGNACIONES A DISTRIBUIR		155,000.00	
22.33.94.274.036.2025.739901.001.17.09.50.F12.99999999.001			ADQUISICIÓN DE 1 RODILLO PARA EL APOYO DEL MANTENIMIENTO VIAL DE LA ZONA 1 - LOS BANCOS Y ZONA 1 PUERTO QUITO	155,000.00		
			037 ADQUISICIÓN DE 2 RETROEXCAVADORAS PARA EL APOYO DEL MANTENIMIENTO VIAL DE LA ZONA 1 - LOS BANCOS Y ZONA 1 PUERTO QUITO		320,000.00	
			Ejercicio 2025		320,000.00	
			7399 ASIGNACIONES A DISTRIBUIR		320,000.00	
22.33.94.274.037.2025.739901.001.17.09.50.F12.99999999.001			ADQUISICIÓN DE 2 RETROEXCAVADORAS PARA EL APOYO DEL MANTENIMIENTO VIAL DE LA ZONA 1 - LOS BANCOS Y ZONA 1 PUERTO QUITO	320,000.00		
			038 ADQUISICIÓN DE 3 VOLQUETAS PARA EL APOYO DEL MANTENIMIENTO VIAL DE LA ZONA 1 - LOS BANCOS Y ZONA 1 PUERTO QUITO		300,000.00	
			Ejercicio 2025		300,000.00	
			7399 ASIGNACIONES A DISTRIBUIR		300,000.00	
22.33.94.274.038.2025.739901.001.17.09.50.F12.99999999.001			ADQUISICIÓN DE 3 VOLQUETAS PARA EL APOYO DEL MANTENIMIENTO VIAL DE LA ZONA 1 - LOS BANCOS Y ZONA 1 PUERTO QUITO	300,000.00		
			039 MANTENIMIENTO PREVENTIVO DE 3 VOLQUETAS		57,354.21	
			Ejercicio 2025		57,354.21	
			7399 ASIGNACIONES A DISTRIBUIR		57,354.21	
22.33.94.274.039.2025.739901.001.17.09.50.F12.99999999.001			MANTENIMIENTO PREVENTIVO DE 3 VOLQUETAS	57,354.21		
			040 ADQUISICIÓN DE MATERIALES PARA EL MANTENIMIENTO DE PUENTES DE LA ZONA 1 - LOS BANCOS Y ZONA 1 PUERTO QUITO		50,000.00	
			Ejercicio 2025		50,000.00	
			7399 ASIGNACIONES A DISTRIBUIR		50,000.00	
22.33.94.274.040.2025.739901.001.17.09.50.F12.99999999.001			ADQUISICIÓN DE MATERIALES PARA EL MANTENIMIENTO DE PUENTES DE LA ZONA 1 - LOS BANCOS Y ZONA 1 PUERTO QUITO	50,000.00		
			041 ADQUISICIÓN DE 1 AUTO CARGABLE PARA EL APOYO DEL MANTENIMIENTO VIAL DE LA ZONA 1 - LOS BANCOS Y ZONA 1 PUERTO QUITO		150,000.00	
			Ejercicio 2025		150,000.00	
			7399 ASIGNACIONES A DISTRIBUIR		150,000.00	
22.33.94.274.041.2025.739901.001.17.09.50.F12.99999999.001			ADQUISICIÓN DE 1 AUTO CARGABLE PARA EL APOYO DEL MANTENIMIENTO VIAL DE LA ZONA 1 - LOS BANCOS Y ZONA 1 PUERTO QUITO	150,000.00		

GAD PROVINCIA DE PICHINCHA
PROFORMA PRESUPUESTARIA 2025
4.3 DETALLE DE GASTOS POR PROGRAMA

Código	Estructura	PARCIAL	SUBTOTAL	GENERAL
	34 DESCUBRE LA MAGIA DE PICHINCHA			113.39
	PROYECTOS		113.39	
	89 PARQUE ARQUEOLÓGICO COCHASQUI		113.39	
	637 MANTENIMIENTO DEL ÁREA MONUMENTAL DEL PARQUE ARQUEOLÓGICO COCHASQUI		113.39	
	042 ADQUISICIÓN DE INSUMOS DE LIMPIEZA, DESINFECCIÓN Y BIOSEGURIDAD		113.39	
	Ejercicio 2022		113.39	
7308	BIENES DE USO Y CONSUMO DE INVERSIÓN		113.39	
21.34.89.637.042.2022.730805.001.17.04.53.D7 3.99999999.001	MATERIALES DE ASEO	113.39		

GAD PROVINCIA DE PICHINCHA
PROFORMA PRESUPUESTARIA 2025
4.3 DETALLE DE GASTOS POR PROGRAMA

Código	PARTIDA	PARCIAL	SUBTOTAL	GENERAL
	35 DESARROLLO DEL SISTEMA VIAL PROVINCIAL			11,839,227.98
	PROYECTOS		11,839,227.98	
	83 GESTIÓN DE VIALIDAD		9,073,062.14	
	370 EJECUCIÓN DEL PROGRAMA DE DESARROLLO VIAL PROVINCIAL - BDE		1,713,221.65	
	003 MEJORAMIENTO DE LA VÍA EL ACHIOTE TRAMO I, CANTÓN PUERTO QUITO, PROVINCIA DE PICHINCHA		1,147,385.71	
	Ejercicio 2024		1,147,385.71	
	7399 ASIGNACIONES A DISTRIBUIR		1,147,385.71	
03.35.83.370.003.2024.739901.001.17.09.50.D51.99999999.001	MEJORAMIENTO DE LA VÍA EL ACHIOTE TRAMO I, CANTÓN PUERTO QUITO, PROVINCIA DE PICHINCHA	1,147,385.71		
	004 MEJORAMIENTO DEL TRAZADO GEOMETRICO VÍA GUITIG-EL PEDREGAL KM 0+000 AL KM 2+850.00 (ACC. PARQUE NACIONAL COTOPAXI POR MACHACHI)		565,835.94	
	Ejercicio 2024		565,835.94	
	7399 ASIGNACIONES A DISTRIBUIR		565,835.94	
03.35.83.370.004.2024.739901.001.17.03.50.D51.99999999.001	MEJORAMIENTO DEL TRAZADO GEOMETRICO VÍA GUITIG-EL PEDREGAL KM 0+000 AL KM 2+850.00 (ACC. PARQUE NACIONAL COTOPAXI POR MACHACHI)	565,835.94		
	371 ESTUDIOS DE VÍAS Y PUENTES DE LA PROVINCIA DE PICHINCHA AÑO 2024		792,973.66	
	002 ESTUDIO DE LA VÍA PATICHUBAMBA		163,465.29	
	Ejercicio 2024		91,186.72	
	7306 CONTRATACIONES DE ESTUDIOS, INVESTIGACIONES Y SERVICIOS TÉCNICOS ESPECIALIZADOS		91,186.72	
03.35.83.371.002.2024.730605.001.17.01.50.D51.99999999.001	ESTUDIO DE LA VÍA PATICHUBAMBA	91,186.72		
	Ejercicio 2025		72,278.57	
	7306 CONTRATACIONES DE ESTUDIOS, INVESTIGACIONES Y SERVICIOS TÉCNICOS ESPECIALIZADOS		72,278.57	
03.35.83.371.002.2025.730605.001.17.01.50.D51.99999999.00	ESTUDIOS DE INGENIERÍA DEFINITIVOS PARA EL MEJORAMIENTO DE LA VÍA EL CHORRO - PATICHUBAMBA - MOLINUCO - CENTRO DE FAENAMIENTO, ENTRE LAS PARROQUIAS PÍNTAG, CANTÓN QUITO Y RUMIPAMBA, CANTÓN RUMIÑAHUI, LONGITUD APROXIMADA 15.2 KM	72,278.57		
	003 ESTUDIO DEL PUENTE 2-3 AUTOPISTA GENERAL RUMIÑAHUI		20,858.85	
	Ejercicio 2024		20,858.85	
	7306 CONTRATACIONES DE ESTUDIOS, INVESTIGACIONES Y SERVICIOS TÉCNICOS ESPECIALIZADOS		20,858.85	
03.35.83.371.003.2024.730605.001.17.01.50.D51.99999999.001	ESTUDIO DEL PUENTE 2-3 AUTOPISTA GENERAL RUMIÑAHUI	20,858.85		
	005 ESTUDIOS DE AUDITORÍAS MINERAS		20,000.00	
	Ejercicio 2024		20,000.00	
	7399 ASIGNACIONES A DISTRIBUIR		20,000.00	
03.35.83.371.005.2024.739901.001.17.01.50.D51.99999999.001	ESTUDIOS DE AUDITORÍAS MINERAS	20,000.00		
	006 ESTUDIO DE LA EVALUACIÓN ESTRUCTURAL DEL PAVIMENTO DE LA VÍA PISQUE-ALCHIPICHÍ, PARROQUIA MALCHINGUÍ Y PUELLARO, PROVINCIA DE PICHINCHA, LONGITUD APROXIMADA 14		26,708.32	
	Ejercicio 2024		26,708.32	

Código	PARTIDA	PARCIAL	SUBTOTAL	GENERAL
7399	ASIGNACIONES A DISTRIBUIR		26,708.32	
03.35.83.371.006.2024.739901.001.17.04.52.D51.99999999.001	ESTUDIO DE LA EVALUACIÓN ESTRUCTURAL DEL PAVIMENTO DE LA VÍA PISQUE-ALCHIPICHÍ, PARROQUIA MALCHINGUÍ Y PUELLARO, PROVINCIA DE PICHINCHA, LONGITUD APROXIMADA 14	26,708.32		
	007 ESTUDIO DE EVALUACION Y REPOTECIACIÓN DE LOS SISTEMAS ELÉCTRICOS DE ILUMINACIÓN VENTILACIÓN, GENERADORES, TRANSFORMADORES, Y BOMBAS DEL TÚNEL CHISINCHE DE LA VÍA ALOAG-UNIÓN DEL TOACHI, ASI COMO EL PLAN DE MANTENIMIENTO PREVENTIVO Y CORRECTIVO E INFRAESTRUCTURA EXISTENTE, PARROQUIA MANUEL CORNEJO ASTORGA, CANTÓN MEJÍA PROVINCIA DE PICHINCHA		17,851.37	
	Ejercicio 2024		17,851.37	
7306	CONTRATACIONES DE ESTUDIOS, INVESTIGACIONES Y SERVICIOS TÉCNICOS ESPECIALIZADOS		17,851.37	
03.35.83.371.007.2024.730605.001.17.03.55.D51.99999999.001	EVALUACION Y REPOTENCIACIÓN DE LOS SISTEMAS ELÉCTRICOS DE ILUMINACIÓN VENTILACIÓN, GENERADORES, TRANSFORMADORES, Y BOMBAS DEL TÚNEL CHISINCHE DE LA VÍA ALOAG-UNIÓN DEL TOACHI, ASI COMO EL PLAN DE MANTENIMIENTO PREVENTIVO Y CORRECTIVO E INFRAESTRUCTURA EXISTENTE, PARROQUIA MANUEL CORNEJO ASTORGA, CANTÓN MEJÍA	17,851.37		
	008 ESTUDIOS DEFINITIVOS INTEGRALES PARA LA REFORMA GEOMÉTRICA Y PASO DEPRIMIDO UBICADO ENTRE LOS PUENTES 2 Y 3 DE LA AUTOPISTA GENERAL RUMIÑAHUI, CALLE SEBASTIÁN DE BENALCÁZAR, PARROQUIA CONOCOTO, CANTÓN QUITO		64,453.50	
	Ejercicio 2025		64,453.50	
7399	ASIGNACIONES A DISTRIBUIR		64,453.50	
03.35.83.371.008.2025.739901.001.17.01.56.D51.99999999.001	ESTUDIOS DEFINITIVOS INTEGRALES PARA LA REFORMA GEOMÉTRICA Y PASO DEPRIMIDO UBICADO ENTRE LOS PUENTES 2 Y 3 DE LA AUTOPISTA GENERAL RUMIÑAHUI, CALLE SEBASTIÁN DE BENALCÁZAR, PARROQUIA CONOCOTO, CANTÓN QUITO	64,453.50		
	009 ESTUDIO DE DRENAJE DE LA VÍA INTERVALLES		50,000.00	
	Ejercicio 2025		50,000.00	
7399	ASIGNACIONES A DISTRIBUIR		50,000.00	
03.35.83.371.009.2025.739901.001.17.01.84.D51.99999999.001	ESTUDIO DE DRENAJE DE LA VÍA INTERVALLES	50,000.00		
	010 ESTUDIO DE LA VÍA ILUSIÓN BAJA		40,000.00	
	Ejercicio 2025		40,000.00	
7399	ASIGNACIONES A DISTRIBUIR		40,000.00	
03.35.83.371.010.2025.739901.001.17.03.55.D51.99999999.001	ESTUDIO DE LA VÍA ILUSIÓN BAJA	40,000.00		
	011 ESTUDIO DE LA VÍA JERUSALEM-MALCHINGUI		50,000.00	
	Ejercicio 2025		50,000.00	
7399	ASIGNACIONES A DISTRIBUIR		50,000.00	
03.35.83.371.011.2025.739901.001.17.04.52.D51.99999999.001	ESTUDIO DE LA VÍA JERUSALEM-MALCHINGUI	50,000.00		
	012 ESTUDIO DE LA VÍA NANEGALITO (ARMENIA)		70,000.00	
	Ejercicio 2025		70,000.00	
7399	ASIGNACIONES A DISTRIBUIR		70,000.00	
03.35.83.371.012.2025.739901.001.17.01.69.D51.99999999.001	ESTUDIO DE LA VÍA NANEGALITO (ARMENIA)	70,000.00		
	013 ESTUDIO DE LA VÍA Y DE MINDO-MINDO		95,000.00	
	Ejercicio 2025		95,000.00	
7399	ASIGNACIONES A DISTRIBUIR		95,000.00	

Código	PARTIDA	PARCIAL	SUBTOTAL	GENERAL
03.35.83.371.013.2025.739901.001.17.07.51.051.99999999.001	ESTUDIO DE LA VÍA Y DE MINDO-MINDO	95,000.00		
	014 ESTUDIO DEL KM 127 SILANCHE AGRUPACIÓN LOS RÍOS		174,636.33	
	Ejercicio 2025		174,636.33	
7399	ASIGNACIONES A DISTRIBUIR		174,636.33	
03.35.83.371.014.2025.739901.001.17.07.50.051.99999999.001	ESTUDIO DEL KM 127 SILANCHE AGRUPACIÓN LOS RÍOS	174,636.33		
	373 MEJORAMIENTO Y REHABILITACIÓN DEL SISTEMA VIAL DE LA PROVINCIA PICHINCHA AÑO 2024		1,819,996.83	
	003 ADQUISICIÓN DE SEÑALIZACIÓN VERTICAL		125,314.67	
	Ejercicio 2024		120,000.00	
7308	BIENES DE USO Y CONSUMO DE INVERSIÓN		24,410.33	
03.35.83.373.003.2024.730811.001.17.01.50.051.99999999.001	ADQUISICIÓN DE SEÑALIZACIÓN VERTICAL	24,410.33		
	8401 BIENES MUEBLES		95,589.67	
03.35.83.373.003.2024.840103.001.17.01.80.051.99999999.001	ADQUISICIÓN DE DISPOSITIVOS DE SEGURIDAD VIAL PARA SER UTILIZADOS EN LA EJECUCIÓN DE TRABAJOS DE MEJORAMIENTO, MANTENIMIENTO RUTINARIO Y PERIÓDICO, DE LA RED VIAL PROVINCIAL A CARGO DEL GAD PROVINCIA DE PICHINCHA	80,268.00		
03.35.83.373.003.2024.840104.001.17.01.80.051.99999999.001	ADQUISICIÓN DE DISPOSITIVOS DE SEGURIDAD VIAL PARA SER UTILIZADOS EN LA EJECUCIÓN DE TRABAJOS DE MEJORAMIENTO, MANTENIMIENTO RUTINARIO Y PERIÓDICO, DE LA RED VIAL PROVINCIAL A CARGO DEL GAD PROVINCIA DE PICHINCHA	15,321.67		
	Ejercicio 2025		5,314.67	
7308	BIENES DE USO Y CONSUMO DE INVERSIÓN		5,314.67	
03.35.83.373.003.2025.730811.002.17.01.80.051.99999999.001	ADQUISICIÓN DE DISPOSITIVOS DE SEGURIDAD VIAL PARA SER UTILIZADOS EN LA EJECUCIÓN DE TRABAJOS DE MEJORAMIENTO, MANTENIMIENTO RUTINARIO Y PERIÓDICO, DE LA RED VIAL PROVINCIAL A CARGO DEL GAD PROVINCIA DE PICHINCHA	5,314.67		
	005 CONSTRUCCIÓN DE MUROS DE GAVIONES PARA LA VÍA YUNGUILLA - GOLÁN, PARROQUIA CALACALI, CANTÓN QUITO, PROVINCIA DE PICHINCHA		166,308.72	
	Ejercicio 2024		159,723.98	
7501	OBRAS DE INFRAESTRUCTURA		159,723.98	
03.35.83.373.005.2024.750105.001.17.01.54.051.99999999.001	CONSTRUCCIÓN DE LOS MUROS DE GAVIONES Y OBRAS HIDRÁULICA PARA LA VÍA YUNGUILLA-GOLÁN, PARROQUIA CALACALI, CANTÓN QUITO	159,723.98		
	Ejercicio 2025		6,584.74	
7501	OBRAS DE INFRAESTRUCTURA		6,584.74	
03.35.83.373.005.2025.750105.001.17.01.54.051.99999999.001	CONSTRUCCIÓN DE LOS MUROS DE GAVIONES Y OBRAS HIDRÁULICA PARA LA VÍA YUNGUILLA-GOLÁN, PARROQUIA CALACALI, CANTÓN QUITO	6,584.74		
	006 ADOQUINADO DEL PASAJE TURÍSTICO LOS MOLLES Y DESCARGA DE LAS AGUAS LLUVIAS EN EL BARRIO SAN JOSÉ DE LA FLORENCIA, PARROQUIA PERUCHO, CANTÓN QUITO		59,190.65	
	Ejercicio 2024		59,190.65	
7501	OBRAS DE INFRAESTRUCTURA		59,190.65	
03.35.83.373.006.2024.750105.001.17.01.74.051.99999999.001	CONSTRUCCIÓN DEL ADOQUINADO DEL PASAJE TURÍSTICO LOS MOLLES Y DESCARGA DE LAS AGUAS LLUVIAS EN EL BARRIO SAN JOSÉ DE LA FLORENCIA, PARROQUIA PERUCHO, CANTÓN QUITO, LONGITUD APROXIMADA 0.17 KM	59,190.65		
	007 CONSTRUCCIÓN DEL MURO DE CONTENCIÓN UBICADO EN EL KM 2+580 DE LA VÍA RUNAHURCO - CANAL PITATAMBO, PARROQUIA COTOGCHOA, CANTÓN RUMIÑAHUI		83,632.67	
	Ejercicio 2024		83,632.67	

Código	PARTIDA	PARCIAL	SUBTOTAL	GENERAL
7399	ASIGNACIONES A DISTRIBUIR		83,632.67	
03.35.83.373.007.2024.739901.001.17.05.51.D51.99999999.001	CONSTRUCCIÓN DEL MURO DE CONTENCIÓN UBICADO EN EL KM 2+580 DE LA VÍA RUNAHURCO - CANAL PITATAMBO, PARROQUIA COTOGCHOA, CANTÓN RUMIÑAHUI	83,632.67		
	010 ADQUISICIÓN DE MOTOBOMBAS PARA LA PLANTA DE ASFALTO		42,493.33	
	Ejercicio 2024		42,493.33	
8401	BIENES MUEBLES		42,493.33	
03.35.83.373.010.2024.840104.001.17.01.50.D51.99999999.001	ADQUISICIÓN, INSTALACIÓN, MONTAJE Y PUESTA EN MARCHA DE DOS (2) BOMBAS Y UNA (1) MOTOBOMBA PARA LA PLANTA DE EMULSIONES, PERTENECIENTE A LA DIRECCIÓN DE VIALIDAD DE LA PROVINCIA DE PICHINCHA	42,493.33		
	011 CONSTRUCCIÓN DE ADOQUINADOS EN LAS CALLES DEL SUR DE QUITO, PROVINCIA DE PICHINCHA		225,266.07	
	Ejercicio 2024		225,266.07	
7308	BIENES DE USO Y CONSUMO DE INVERSIÓN		66,901.68	
03.35.83.373.011.2024.730811.002.17.01.50.D51.99999999.001	ADOQUINADO DEL SUR DEL DMQ, CANTÓN QUITO, PROVINCIA DE PICHINCHA	66,901.68		
7501	OBRAS DE INFRAESTRUCTURA		158,364.39	
03.35.83.373.011.2024.750105.003.17.01.50.D51.99999999.001	CONTRATACIÓN DEL PROYECTO: "ADOQUINADO DE LA CALLE EBE, DESDE LA 536 HASTA LA 538A, PARROQUIA QUITUMBE, CANTÓN QUITO, PROVINCIA DE PICHINCHA"	85,577.62		
03.35.83.373.011.2024.750105.004.17.01.11.D51.99999999.001	ADOQUINADO DE LA CALLE CAMILO OREJUELA, DESDE LA PARADA DE BUSES SANTOSPAMBA-QUITUMBE HASTA LA CALLE LOS FAROLES ETAPA 14, FRENTE A MONTERREY 7MA ETAPA, PARROQUIA GUAMANÍ, CANTÓN QUITO, PROVINCIA DE PICHINCHA	72,786.77		
	012 MEJORAMIENTO DE LAS CALLES DEL SECTOR LOMA DE PUENGASÍ CANTÓN QUITO, PROVINCIA DE PICHINCHA		366,350.65	
	Ejercicio 2024		366,350.65	
7501	OBRAS DE INFRAESTRUCTURA		366,350.65	
03.35.83.373.012.2024.750105.001.17.01.25.D51.99999999.001	MEJORAMIENTO DE LAS CALLES D, F, K Y Q, SAN ISIDRO DE PUENGASÍ, CANTÓN QUITO, PROVINCIA DE PICHINCHA PARA OPTIMIZAR LAS CONDICIONES DE CIRCULACIÓN VEHICULAR Y ATENDER LAS NECESIDADES DE LA POBLACIÓN DEL SECTOR	366,350.65		
	013 CONSTRUCCIÓN DE MUROS DE CONTENCIÓN PARA LA PROTECCIÓN DE TALUDES 6, 7, 8 Y 9, ENTRE LA AUTOPISTA GENERAL RUMIÑAHUI Y AV. SIMÓN BOLÍVAR, PARROQUIA PUENGASÍ, CANTÓN QUITO		751,440.07	
	Ejercicio 2024		500,000.00	
7399	ASIGNACIONES A DISTRIBUIR		500,000.00	
03.35.83.373.013.2024.739901.001.17.01.25.D51.99999999.001	CONSTRUCCIÓN DE MUROS DE CONTENCIÓN PARA LA PROTECCIÓN DE TALUDES 6, 7, 8 Y 9, ENTRE LA AUTOPISTA GENERAL RUMIÑAHUI Y AV. SIMÓN BOLÍVAR, PARROQUIA PUENGASÍ, CANTÓN QUITO	500,000.00		
	Ejercicio 2025		251,440.07	
7399	ASIGNACIONES A DISTRIBUIR		251,440.07	
03.35.83.373.013.2025.739901.001.17.01.25.D51.99999999.001	CONSTRUCCIÓN DE MUROS DE CONTENCIÓN PARA LA PROTECCIÓN DE TALUDES 6, 7, 8 Y 9, ENTRE LA AUTOPISTA GENERAL RUMIÑAHUI Y AV. SIMÓN BOLÍVAR, PARROQUIA PUENGASÍ, CANTÓN QUITO	251,440.07		
	745 CONSTRUCCIÓN DE LA VÍA DOLORES CACUANGO		4,746,870.00	
	001 CONSTRUCCIÓN DE LA VÍA DOLORES CACUANGO		4,746,870.00	
	Ejercicio 2025		4,746,870.00	
7599	ASIGNACIONES A DISTRIBUIR		4,746,870.00	
03.35.83.745.001.2025.759901.001.17.01.60.D51.99999999.001	CONSTRUCCIÓN DE LA VÍA DOLORES CACUANGO	4,746,870.00		
	84 GESTIÓN DEL NOROCCIDENTE		976,835.36	

Código	PARTIDA	PARCIAL	SUBTOTAL	GENERAL
	375 EJECUCIÓN DE PRESUPUESTOS PARTICIPATIVOS CANTONES DEL NOROCCIDENTE		446,374.72	
	001 OBRAS EN EL CANTÓN PEDRO VICENTE MALDONADO		119,226.31	
	Ejercicio 2025		119,226.31	
7399	ASIGNACIONES A DISTRIBUIR		119,226.31	
22.35.84.375.001.2025.739901.001.17.08.50.D93.99999999.001	OBRAS EN EL CANTÓN PEDRO VICENTE MALDONADO	119,226.31		
	002 OBRAS EN EL CANTÓN PUERTO QUITO		147,251.24	
	Ejercicio 2025		147,251.24	
7399	ASIGNACIONES A DISTRIBUIR		147,251.24	
22.35.84.375.002.2025.739901.001.17.09.50.D93.99999999.001	OBRAS EN EL CANTÓN PUERTO QUITO	147,251.24		
	003 OBRAS EN EL CANTÓN SAN MIGUEL DE LOS BANCOS		122,973.01	
	Ejercicio 2025		122,973.01	
7399	ASIGNACIONES A DISTRIBUIR		122,973.01	
22.35.84.375.003.2025.739901.001.17.07.50.D93.99999999.001	OBRAS EN EL CANTÓN SAN MIGUEL DE LOS BANCOS	122,973.01		
	004 CONSTRUCCIÓN DE CUBIERTA METÁLICA PARA LAS INSTALACIONES DE LA UNIDAD DE VIGILANCIA DE LA POLICÍA NACIONAL EN EL PARQUE CENTRAL DE PEDRO VICENTE MALDONADO		36,924.16	
	Ejercicio 2024		36,924.16	
7308	BIENES DE USO Y CONSUMO DE INVERSIÓN		36,924.16	
22.35.84.375.004.2024.730811.001.17.08.50.D93.99999999.001	CONSTRUCCIÓN DE CUBIERTA METÁLICA PARA LAS INSTALACIONES DE LA UNIDAD DE VIGILANCIA DE LA POLICÍA NACIONAL EN EL PARQUE CENTRAL DEL CANTÓN PEDRO VICENTE MALDONADO	36,924.16		
	014 ADQUISICIÓN DE MATERIALES PARA EL MANTENIMIENTO DE PUENTES EN LA ZONA RURAL DE SAN MIGUEL DE LOS BANCOS		20,000.00	
	Ejercicio 2025		20,000.00	
7399	ASIGNACIONES A DISTRIBUIR		20,000.00	
22.35.84.375.015.2025.739901.001.17.07.50.D93.99999999.001	ADQUISICIÓN DE MATERIALES PARA EL MANTENIMIENTO DE PUENTES EN LA ZONA RURAL DE SAN MIGUEL DE LOS BANCOS	20,000.00		
	746 MEJORAMIENTO Y ADECUACIÓN DE INFRAESTRUCTURA COMUNITARIA EN LOS CANTONES PUERTO QUITO, PEDRO VICENTE MALDONADO Y SAN MIGUEL DE LOS BANCOS (2025-2027)		530,460.64	
	001 ADQUISICIÓN DE COMPUTADORAS		6,000.00	
	Ejercicio 2025		6,000.00	
7399	ASIGNACIONES A DISTRIBUIR		6,000.00	
22.35.84.746.001.2025.739901.001.17.07.50.D93.99999999.001	ADQUISICIÓN DE COMPUTADORAS	6,000.00		
	002 ADQUISICIÓN DE IMPRESORAS LASER MULTIFUNCIÓN B/N		6,500.00	
	Ejercicio 2025		6,500.00	
7399	ASIGNACIONES A DISTRIBUIR		6,500.00	
22.35.84.746.002.2025.739901.001.17.07.50.D93.99999999.001	ADQUISICIÓN DE IMPRESORAS LASER MULTIFUNCIÓN B/N	6,500.00		
	003 ADQUISICIÓN DE CARPAS Y SILLAS PARA LA DIRECCIÓN DE NOROCCIDENTE		6,200.00	
	Ejercicio 2025		6,200.00	
7399	ASIGNACIONES A DISTRIBUIR		6,200.00	
22.35.84.746.003.2025.739901.001.17.08.50.D93.99999999.001	ADQUISICIÓN DE CARPAS Y SILLAS PARA LA DIRECCIÓN DE NOROCCIDENTE	6,200.00		
	004 ADQUISICIÓN DE EQUIPOS PARA EL GRUPO OPERATIVO DE CONSTRUCCIONES CIVILES DE LA DIRECCIÓN DE NOROCCIDENTE		6,200.00	
	Ejercicio 2025		6,200.00	

Código	PARTIDA	PARCIAL	SUBTOTAL	GENERAL
7399	ASIGNACIONES A DISTRIBUIR		6,200.00	
22.35.84.746.004.2025.739901.001.17.08.50.D93.99999999	ADQUISICIÓN DE EQUIPOS PARA EL GRUPO OPERATIVO DE CONSTRUCCIONES CIVILES DE LA DIRECCIÓN DE NOROCCIDENTE	6,200.00		
	005 ADQUISICIÓN DE EQUIPOS Y HERRAMIENTA PARA LAS MECÁNICAS DE LA DIRECCIÓN DE NOROCCIDENTE		40,000.00	
	Ejercicio 2025		40,000.00	
7399	ASIGNACIONES A DISTRIBUIR		40,000.00	
22.35.84.746.005.2025.739901.001.17.07.50.D93.99999999	ADQUISICIÓN DE EQUIPOS Y HERRAMIENTA PARA LAS MECÁNICAS DE LA DIRECCIÓN DE NOROCCIDENTE	40,000.00		
	006 ADQUISICIÓN DE HERRAMIENTAS Y ACCESORIOS PARA EL GRUPO OPERATIVO DE CONSTRUCCIONES CIVILES DE LA DIRECCIÓN DE NOROCCIDENTE		6,200.00	
	Ejercicio 2025		6,200.00	
7399	ASIGNACIONES A DISTRIBUIR		6,200.00	
22.35.84.746.006.2025.739901.001.17.08.50.D93.99999999	ADQUISICIÓN DE HERRAMIENTAS Y ACCESORIOS PARA EL GRUPO OPERATIVO DE CONSTRUCCIONES CIVILES DE LA DIRECCIÓN DE NOROCCIDENTE	6,200.00		
	007 ADQUISICIÓN DE INSUMOS Y ACCESORIOS PARA EL ÁREA DE PISCINAS DE LA ESCUELA DEPORTIVA DE NATACIÓN DEL GADPP EN PUERTO QUITO		1,500.00	
	Ejercicio 2025		1,500.00	
7399	ASIGNACIONES A DISTRIBUIR		1,500.00	
22.35.84.746.007.2025.739901.001.17.09.50.D93.99999999	ADQUISICIÓN DE INSUMOS Y ACCESORIOS PARA EL AREA DE PISCINAS DE LA ESCUELA DEPORTIVA DE NATACIÓN DEL GADPP EN PUERTO QUITO	1,500.00		
	008 ADQUISICIÓN DE MATERIALES PARA CONSTRUCCIÓN DEL CERRAMIENTO POSTERIOR DEL EDIFICIO DE LA DIRECCIÓN DE NOROCCIDENTE EN PUERTO QUITO		20,000.00	
	Ejercicio 2025		20,000.00	
7399	ASIGNACIONES A DISTRIBUIR		20,000.00	
22.35.84.746.008.2025.739901.001.17.09.50.D93.99999999	ADQUISICIÓN DE MATERIALES PARA CONSTRUCCIÓN DEL CERRAMIENTO POSTERIOR DEL EDIFICIO DE LA DIRECCIÓN DE NOROCCIDENTE EN PUERTO QUITO	20,000.00		
	009 ADQUISICIÓN DE MATERIALES PARA MANTENIMIENTO DE INSTALACIONES DE LA DIRECCIÓN DE NOROCCIDENTE		25,000.00	
	Ejercicio 2025		25,000.00	
7399	ASIGNACIONES A DISTRIBUIR		25,000.00	
22.35.84.746.009.2025.739901.001.17.07.50.D93.99999999	ADQUISICIÓN DE MATERIALES PARA MANTENIMIENTO DE INSTALACIONES DE LA DIRECCIÓN DE NOROCCIDENTE	25,000.00		
	010 ADQUISICIÓN DE REPUESTOS Y ACCESORIOS PARA LOS SISTEMAS DE PURIFICACIÓN DE AGUA DE OFICINAS Y CAMPAMENTOS		5,000.00	
	Ejercicio 2025		5,000.00	
7399	ASIGNACIONES A DISTRIBUIR		5,000.00	
22.35.84.746.010.2025.739901.001.17.07.50.D93.99999999	ADQUISICIÓN DE REPUESTOS Y ACCESORIOS PARA LOS SISTEMAS DE PURIFICACIÓN DE AGUA DE OFICINAS Y CAMPAMENTOS	5,000.00		
	011 ADQUISICIÓN DE SISTEMAS DE CLIMATIZACIÓN PARA LA OFICINA DE ARCHIVO DE LA DIRECCIÓN DE NOROCCIDENTE		2,000.00	
	Ejercicio 2025		2,000.00	
7399	ASIGNACIONES A DISTRIBUIR		2,000.00	
22.35.84.746.011.2025.739901.001.17.09.50.D93.99999999	ADQUISICIÓN DE SISTEMAS DE CLIMATIZACIÓN PARA LA OFICINA DE ARCHIVO DE LA DIRECCIÓN DE NOROCCIDENTE	2,000.00		
	012 ADQUISICIÓN DE UPS PARA LA DIRECCIÓN DE NOROCCIDENTE		3,000.00	
	Ejercicio 2025		3,000.00	

Código	PARTIDA	PARCIAL	SUBTOTAL	GENERAL
7399	ASIGNACIONES A DISTRIBUIR		3,000.00	
22.35.84.746.012.2025.739901.001.17.07.50.D93.99999999.001	ADQUISICIÓN DE UPS PARA LA DIRECCIÓN DE NOROCCIDENTE	3,000.00		
	013 CONSTRUCCIÓN DE VIVIENDA DE JEFE ZONAL EN EL CAMPAMENTO LOS BANCOS		70,000.00	
	Ejercicio 2025		70,000.00	
7399	ASIGNACIONES A DISTRIBUIR		70,000.00	
22.35.84.746.013.2025.739901.001.17.07.50.D93.99999999.001	CONSTRUCCIÓN DE VIVIENDA DE JEFE ZONAL EN EL CAMPAMENTO LOS BANCOS	70,000.00		
	014 CONTRATACIÓN DE LA CONSTRUCCIÓN DE LA CUBIERTA DEL ÁREA DE REUNIONES Y DEPORTIVA DEL CAMPAMENTO LOS BANCOS		110,000.00	
	Ejercicio 2025		110,000.00	
7399	ASIGNACIONES A DISTRIBUIR		110,000.00	
22.35.84.746.014.2025.739901.001.17.07.50.D93.99999999.001	CONTRATACIÓN DE LA CONSTRUCCIÓN DE LA CUBIERTA DEL ÁREA DE REUNIONES Y DEPORTIVA DEL CAMPAMENTO LOS BANCOS	110,000.00		
	015 CONTRATACIÓN PARA LA CONSTRUCCIÓN DEL PROYECTO CUBIERTA PARA LA MECÁNICA EN EL CAMPAMENTO KM 140 DEL GADPP		52,860.64	
	Ejercicio 2025		52,860.64	
7399	ASIGNACIONES A DISTRIBUIR		52,860.64	
22.35.84.746.015.2025.739901.001.17.09.50.D93.99999999.001	CONTRATACIÓN PARA LA CONSTRUCCIÓN DEL PROYECTO CUBIERTA PARA LA MECÁNICA EN EL CAMPAMENTO KM 140 DEL GADPP	52,860.64		
	016 MEJORAMIENTO DE INFRAESTRUCTURA COMUNITARIA EN EL NOROCCIDENTE DE PICHINCHA		100,000.00	
	Ejercicio 2025		100,000.00	
7399	ASIGNACIONES A DISTRIBUIR		100,000.00	
22.35.84.746.016.2025.739901.001.17.09.50.D93.99999999.001	MEJORAMIENTO DE INFRAESTRUCTURA COMUNITARIA EN EL NOROCCIDENTE DE PICHINCHA	100,000.00		
	017 MEJORAMIENTO DE INFRAESTRUCTURA COMUNITARIA EN EL RECINTO LA ABUNDANCIA		70,000.00	
	Ejercicio 2025		70,000.00	
7399	ASIGNACIONES A DISTRIBUIR		70,000.00	
22.35.84.746.017.2025.739901.001.17.09.50.D93.99999999.001	MEJORAMIENTO DE INFRAESTRUCTURA COMUNITARIA EN EL RECINTO LA ABUNDANCIA	70,000.00		
	87 GESTIÓN DE PEAJES DE LA AUTOPISTA GENERAL RUMIÑAHUI E INTERVALLES		1,789,310.48	
	376 GESTIÓN OPERACIONAL DE LAS VÍAS CON PEAJE AGR E INTERVALLES 2024		11,903.35	
	002 BIENES Y SERVICIOS VARIOS		4,239.48	
	Ejercicio 2025		720.00	
7301	SERVICIOS BÁSICOS		720.00	
26.35.87.376.002.2025.730105.001.17.01.50.D51.99999999.001	SERVICIO DE CUATRO ENLACES DE DATOS, PARA LA INTERCONEXIÓN DE CÁMARAS DE VIGILANCIA DE LA VÍA INTERVALLES Y DEL MONUMENTO DE LAS GOTAS DE AGUA	720.00		
	Ejercicio 2025		3,519.48	
7302	SERVICIOS GENERALES		3,519.48	
26.35.87.376.002.2025.730209.001.17.01.50.D51.99999999.001	SERVICIO DE ACOPIO DE ESCOMBROS, PRODUCIDOS POR LOS DIFERENTES TRABAJOS EN LAS VÍAS QUE SE ENCUENTRAN A CARGO DE LA GERENCIA DE PEAJES DE LA AUTOPISTA GENERAL RUMIÑAHUI E INTERVALLE	1,911.87		
26.35.87.376.002.2025.730255.003.17.01.56.D51.99999999.001	SERVICIO DE COMBUSTIBLE (GASOLINA EXTRA) EN CANECA PARA LA OPERACIÓN DE MAQUINARIA Y EQUIPO MENOR	1,607.61		
	012 ADQUISICIÓN DE 200 METROS CÚBICOS DE MEZCLA ASFÁLTICA EN CALIENTE (SIN TRANSPORTE), A SER UTILIZADA EN EL MEJORAMIENTO DE LA CAPA DE RODADURA DE LAS VÍAS QUE SE ENCUENTRAN A CARGO DE LA GAGRI		0.01	

Código	PARTIDA	PARCIAL	SUBTOTAL	GENERAL
	Ejercicio 2025		0.01	
7399	ASIGNACIONES A DISTRIBUIR		0.01	
26.35.87.376.012.2025.739901.001.17.01.56.D51.99999999.001	ADQUISICIÓN DE 200 METROS CÚBICOS DE MEZCLA ASFÁLTICA EN CALIENTE (SIN TRANSPORTE), A SER UTILIZADA EN EL MEJORAMIENTO DE LA CAPA DE RODADURA DE LAS VÍAS QUE SE ENCUENTRAN A CARGO DE LA GAGRI	0.01		
	013 MANTENIMIENTO CORRECTIVO Y PREVENTIVO DE LA MAQUINARIA Y EQUIPOS		7,000.00	
	Ejercicio 2025		7,000.00	
7399	ASIGNACIONES A DISTRIBUIR		7,000.00	
26.35.87.376.013.2025.739901.001.17.01.56.D51.99999999.001	MANTENIMIENTO CORRECTIVO Y PREVENTIVO DE LA MAQUINARIA Y EQUIPOS	7,000.00		
	014 MATERIALES DE ASEO		0.01	
	Ejercicio 2025		0.01	
7399	ASIGNACIONES A DISTRIBUIR		0.01	
26.35.87.376.014.2025.739901.001.17.01.56.D51.99999999.001	MATERIALES DE ASEO	0.01		
	015 SERVICIO DE MANTENIMIENTO DE ÁREAS VERDES Y JARDINES (PARQUES, PLAZAS, REDONDELES) A CARGO DE LA GAGRI		0.01	
	Ejercicio 2025		0.01	
7399	ASIGNACIONES A DISTRIBUIR		0.01	
26.35.87.376.015.2025.739901.001.17.01.56.D51.99999999.001	SERVICIO DE MANTENIMIENTO DE ÁREAS VERDES Y JARDINES (PARQUES, PLAZAS, REDONDELES) A CARGO DE LA GAGRI	0.01		
	016 SERVICIO DE MANTENIMIENTO RUTINARIO DE LAS VÍAS ASFALTADAS A CARGO DE LA GAGRI		663.84	
	Ejercicio 2025		663.84	
7399	ASIGNACIONES A DISTRIBUIR		663.84	
26.35.87.376.016.2025.739901.001.17.01.56.D51.99999999.001	SERVICIO DE MANTENIMIENTO RUTINARIO DE LAS VÍAS ASFALTADAS A CARGO DE LA GAGRI	663.84		
	377 IMPLEMENTACIÓN DEL SISTEMA DE PEAJE PASO LIBRE MULTI LANE "FREE FLOW" 2024 - 2026		1,680,000.00	
	001 SISTEMA DE PEAJE MULTI LANE "FREE FLOW" PARA EL PASO LIBRE DE VEHÍCULOS, EN LOS PEAJES DE LA AGR - INTERVALLES		1,680,000.00	
	Ejercicio 2025		1,680,000.00	
7306	CONTRATACIONES DE ESTUDIOS, INVESTIGACIONES Y SERVICIOS TÉCNICOS ESPECIALIZADOS		1,680,000.00	
26.35.87.377.001.2025.730607.007.17.01.50.D51.99999999.001	SERVICIO DE SISTEMA DE MULTI LANE FREE FLOW PARA EL PEAJE DE LA AUTOPISTA GENERAL RUMIÑAHUI, COLLACOTO, PUENTE 2, OBRERO INDEPENDIENTE Y DE LA VÍA INTERVALLES, INCLUYE LOS SISTEMAS INFORMÁTICOS, EQUIPOS COMPLEMENTARIOS, COBRO ELECTRÓNICO DEL PEAJE, DETECCIÓN Y NOTIFICACIÓN DE INFRACCIONES (EVASORES), SOPORTE TÉCNICO, Y MANTENIMIENTO	1,680,000.00		
	378 MANTENIMIENTO RUTINARIO DE LAS VÍAS CON PEAJES 2024		97,427.13	
	005 SERVICIO DE ARRENDAMIENTO		1,950.46	
	Ejercicio 2025		1,950.46	
7305	ARRENDAMIENTOS DE BIENES		1,950.46	
26.35.87.378.005.2025.730502.001.17.01.50.D51.99999999.001	SERVICIO DE ARRENDAMIENTO	750.46		
26.35.87.378.005.2025.730502.002.17.05.50.D51.99999999.001	SERVICIO DE ARRENDAMIENTO DE UNA BODEGA, A SER UTILIZADA PARA EL ALMACENAMIENTO DE SUMINISTROS MATERIALES VARIOS DE LA GERENCIA DE PEAJES DE LA AUTOPISTA GENERAL RUMIÑAHUI E INTERVALLES (GAGRI)	1,200.00		
	007 SERVICIO DE MANTENIMIENTO RUTINARIO DE LAS VÍAS ASFALTADAS A CARGO DE LA GAGRI		48,476.61	
	Ejercicio 2025		48,476.61	

Código	PARTIDA	PARCIAL	SUBTOTAL	GENERAL
7501	OBRAS DE INFRAESTRUCTURA		48,476.61	
26.35.87.378.007.2025.750105.001.17.01.50.051.99999999.001	SERVICIO DE MANTENIMIENTO RUTINARIO DE LAS VÍAS ASFALTADAS A CARGO DE LA GERENCIA DE PEAJES DE LA AUTOPISTA GENERAL RUMIÑAHUI E INTERVALLES	48,476.61		
	008 BIENES Y SERVICIOS VARIOS		0.01	
	Ejercicio 2025		0.01	
7399	ASIGNACIONES A DISTRIBUIR		0.01	
26.35.87.378.008.2025.739901.001.17.01.56.051.99999999.001	BIENES Y SERVICIOS VARIOS	0.01		
	009 COMISIONES DE TARJETAS DE CRÉDITO		8,000.00	
	Ejercicio 2025		8,000.00	
7399	ASIGNACIONES A DISTRIBUIR		8,000.00	
26.35.87.378.009.2024.739901.001.17.01.56.051.99999999.001	COMISIONES DE TARJETAS DE CRÉDITO	8,000.00		
	010 COMISIONES DE TARJETAS DE CRÉDITO		10,000.00	
	Ejercicio 2025		10,000.00	
7399	ASIGNACIONES A DISTRIBUIR		10,000.00	
26.35.87.378.010.2025.739901.001.17.01.56.051.99999999.001	SEGUROS DE LAS VÍAS DE LA GAGRI	10,000.00		
	011 SERVICIO DE ACOPIO DE ESCOMBROS, PRODUCIDOS POR LOS DIFERENTES TRABAJOS EN LAS VÍAS QUE SE ENCUENTRAN A CARGO DE LA GAGRI		0.01	
	Ejercicio 2025		0.01	
7399	ASIGNACIONES A DISTRIBUIR		0.01	
26.35.87.378.011.2025.739901.001.17.01.56.051.99999999.001	SERVICIO DE ACOPIO DE ESCOMBROS, PRODUCIDOS POR LOS DIFERENTES TRABAJOS EN LAS VÍAS QUE SE ENCUENTRAN A CARGO DE LA GAGRI	0.01		
	012 SERVICIO DE AMBULANCIA PARA LAS VÍAS DE LA AGR E INTERVALLES		0.01	
	Ejercicio 2025		0.01	
7399	ASIGNACIONES A DISTRIBUIR		0.01	
26.35.87.378.012.2025.739901.001.17.01.56.051.99999999.001	SERVICIO DE AMBULANCIA PARA LAS VÍAS DE LA AGR E INTERVALLES	0.01		
	013 SERVICIO DE ARRENDAMIENTO DE BODEGAS		8,000.00	
	Ejercicio 2025		8,000.00	
7399	ASIGNACIONES A DISTRIBUIR		8,000.00	
26.35.87.378.013.2025.739901.001.17.01.56.051.99999999.001	SERVICIO DE ARRENDAMIENTO DE BODEGAS	8,000.00		
	014 SERVICIO DE ARRENDAMIENTO DE BODEGAS		0.01	
	Ejercicio 2025		0.01	
7399	ASIGNACIONES A DISTRIBUIR		0.01	
26.35.87.378.014.2025.739901.001.17.01.56.051.99999999.001	SERVICIO DE COMBUSTIBLE (GASOLINA EXTRA) EN CANECA PARA LA OPERACIÓN DE MAQUINARIA Y EQUIPO MENOR	0.01		
	015 SERVICIO DE VIGILANCIA Y TRANSPORTE DE VALORES		17,000.00	
	Ejercicio 2025		17,000.00	
7399	ASIGNACIONES A DISTRIBUIR		17,000.00	
26.35.87.378.015.2025.739901.001.17.01.56.051.99999999.001	SERVICIO DE VIGILANCIA Y TRANSPORTE DE VALORES	17,000.00		
	016 SERVICIO DEL DATAFAST		4,000.00	
	Ejercicio 2025		4,000.00	
7399	ASIGNACIONES A DISTRIBUIR		4,000.00	
26.35.87.378.016.2025.739901.001.17.01.56.051.99999999.001	SERVICIO DEL DATAFAST	4,000.00		
	017 SERVICIO DEL TRANSPORTE OPERACIONAL DE LA GAGRI		0.01	
	Ejercicio 2025		0.01	

Código	PARTIDA	PARCIAL	SUBTOTAL	GENERAL
7399	ASIGNACIONES A DISTRIBUIR		0.01	
26.35.87.378.017.2025.739901.001.17.01.56.051.999999999.001	SERVICIO DEL TRANSPORTE OPERACIONAL DE LA GAGRI	0.01		
	018 ADQUISICIÓN DE EQUIPOS DE PROTECCIÓN PERSONAL PARA LA GAGRI		0.01	
	Ejercicio 2025		0.01	
7399	ASIGNACIONES A DISTRIBUIR		0.01	
26.35.87.378.018.2025.739901.001.17.01.56.051.999999999.001	ADQUISICIÓN DE EQUIPOS DE PROTECCIÓN PERSONAL PARA LA GAGRI	0.01		

**GAD PROVINCIA DE PICHINCHA
PROFORMA PRESUPUESTARIA 2025
4.3 DETALLE DE GASTOS POR PROGRAMA**

Código	Estructura	PARCIAL	SUBTOTAL	GENERAL
	36 FORTALECIMIENTO ECONÓMICO Y PRODUCTIVO			16,541,442.66
	PROYECTOS		16,541,442.66	
	35 GESTIÓN DE RIEGO Y DRENAJE		6,627,934.49	
	286 CONSTRUCCIÓN DE RESERVAS Y/O REPRESAS PARA RIEGO EN PICHINCHA (2024-2027)		585,000.00	
	001 CONSTRUCCIÓN DEL RESERVORIO DE LA COMUNIDAD CARRERA, SECTOR CATEQUILLA		40,000.00	
	Ejercicio 2025		40,000.00	
	7399 ASIGNACIONES A DISTRIBUIR		40,000.00	
05.36.35.286.001.2025.739901.001.17.02.52.D24.99999999.001	CONSTRUCCIÓN DEL RESERVORIO DE LA COMUNIDAD CARRERA, SECTOR CATEQUILLA	40,000.00		
	002 CONSTRUCCIÓN DEL RESERVORIO DE LA COMUNIDAD PITANA BAJO, SECTOR ALPACA		60,000.00	
	Ejercicio 2025		60,000.00	
	7399 ASIGNACIONES A DISTRIBUIR		60,000.00	
05.36.35.286.002.2025.739901.001.17.02.52.D24.99999999.001	CONSTRUCCIÓN DEL RESERVORIO DE LA COMUNIDAD PITANA BAJO, SECTOR ALPACA	60,000.00		
	003 MEJORAMIENTO DEL RESERVORIO DEL SECTOR CAUCHO ALTO		40,000.00	
	Ejercicio 2025		40,000.00	
	7399 ASIGNACIONES A DISTRIBUIR		40,000.00	
05.36.35.286.003.2025.739901.001.17.02.53.D24.99999999.001	MEJORAMIENTO DEL RESERVORIO DEL SECTOR CAUCHO ALTO	40,000.00		
	004 MEJORAMIENTO DEL RESERVORIO DEL SECTOR CHAMBITOLA		65,000.00	
	Ejercicio 2025		65,000.00	
	7399 ASIGNACIONES A DISTRIBUIR		65,000.00	
05.36.35.286.004.2025.739901.001.17.02.52.D24.99999999.001	MEJORAMIENTO DEL RESERVORIO DEL SECTOR CHAMBITOLA	65,000.00		
	005 MEJORAMIENTO DEL RESERVORIO DEL SECTOR QUANTUG		50,000.00	
	Ejercicio 2025		50,000.00	
	7399 ASIGNACIONES A DISTRIBUIR		50,000.00	
05.36.35.286.005.2025.739901.001.17.01.60.D24.99999999.001	MEJORAMIENTO DEL RESERVORIO DEL SECTOR QUANTUG	50,000.00		
	006 MEJORAMIENTO DEL RESERVORIO DEL SECTOR LA BUENA ESPERANZA		70,000.00	
	Ejercicio 2025		70,000.00	
	7399 ASIGNACIONES A DISTRIBUIR		70,000.00	
05.36.35.286.006.2025.739901.001.17.02.52.D24.99999999.001	MEJORAMIENTO DEL RESERVORIO DEL SECTOR LA BUENA ESPERANZA	70,000.00		
	007 MEJORAMIENTO DEL RESERVORIO DEL SECTOR LARCACHACA		50,000.00	
	Ejercicio 2025		50,000.00	
	7399 ASIGNACIONES A DISTRIBUIR		50,000.00	
05.36.35.286.007.2025.739901.001.17.02.52.D24.99999999.001	MEJORAMIENTO DEL RESERVORIO DEL SECTOR LARCACHACA	50,000.00		
	008 MEJORAMIENTO DEL RESERVORIO DEL SECTOR MARÍA MAGDALENA		35,000.00	
	Ejercicio 2025		35,000.00	
	7399 ASIGNACIONES A DISTRIBUIR		35,000.00	
05.36.35.286.008.2025.739901.001.17.02.53.D24.99999999.001	MEJORAMIENTO DEL RESERVORIO DEL SECTOR MARÍA MAGDALENA	35,000.00		
	009 MEJORAMIENTO DEL RESERVORIO DEL SECTOR QUINCHUCAJAS		45,000.00	

Código	Estructura	PARCIAL	SUBTOTAL	GENERAL
	Ejercicio 2025		45,000.00	
7399	ASIGNACIONES A DISTRIBUIR		45,000.00	
05.36.35.286.009.2025.739901.001.17.02.52.D24.99999999.001	MEJORAMIENTO DEL RESERVORIO DEL SECTOR QUINCHUCAJAS	45,000.00		
	010 MEJORAMIENTO DEL RESERVORIO DEL SECTOR SAN PABLO URCO		90,000.00	
	Ejercicio 2025		90,000.00	
7399	ASIGNACIONES A DISTRIBUIR		90,000.00	
05.36.35.286.010.2025.739901.001.17.02.53.D24.99999999.001	MEJORAMIENTO DEL RESERVORIO DEL SECTOR SAN PABLO URCO	90,000.00		
	011 MEJORAMIENTO DEL RESERVORIO DEL SECTOR TUBAJO		40,000.00	
	Ejercicio 2025		40,000.00	
7399	ASIGNACIONES A DISTRIBUIR		40,000.00	
05.36.35.286.011.2025.739901.001.17.02.56.D24.99999999.001	MEJORAMIENTO DEL RESERVORIO DEL SECTOR TUBAJO	40,000.00		
	299 CONSTRUCCIÓN DE SISTEMAS DE RIEGO EN PICHINCHA (2025-2027)		300,000.00	
	001 CONSTRUCCIÓN DEL SISTEMA DE RIEGO URAUKO - NAYÓN		300,000.00	
	Ejercicio 2025		300,000.00	
7399	ASIGNACIONES A DISTRIBUIR		300,000.00	
05.36.35.299.001.2025.739901.001.17.01.70.D24.99999999.001	CONSTRUCCIÓN DEL SISTEMA DE RIEGO URAUKO - NAYÓN	300,000.00		
	301 ACTUALIZACIÓN DEL PLAN DE RIEGO Y DRENAJE DE PICHINCHA		67,000.00	
	005 ACTUALIZACIÓN DEL PLAN DE RIEGO Y DRENAJE DE PICHINCHA		67,000.00	
	Ejercicio 2024		67,000.00	
7399	ASIGNACIONES A DISTRIBUIR		67,000.00	
05.36.35.301.005.2024.739901.001.17.01.50.D24.99999999.001	ACTUALIZACIÓN DEL PLAN DE RIEGO Y DRENAJE DE PICHINCHA	67,000.00		
	719 CONSTRUCCIÓN DE SISTEMAS DE RIEGO TUMBATÚ - PUEBLO VIEJO (2025-2027)		1,800,000.00	
	001 CONSTRUCCIÓN LÍNEA DE CONDUCCIÓN DEL SISTEMA DE RIEGO TUMBATÚ - PUEBLO VIEJO		1,800,000.00	
	Ejercicio 2025		1,800,000.00	
7399	ASIGNACIONES A DISTRIBUIR		1,800,000.00	
05.36.35.719.001.2025.739901.001.17.01.63.D24.99999999.001	CONSTRUCCIÓN LÍNEA DE CONDUCCIÓN DEL SISTEMA DE RIEGO TUMBATÚ - PUEBLO VIEJO	1,800,000.00		
	720 ESTUDIOS DE PREINVERSIÓN DE RIEGO Y DRENAJE (2025-2027)		700,000.00	
	001 ESTUDIO DEFINITIVO DE LA PRESA POROTOG		700,000.00	
	Ejercicio 2025		700,000.00	
7399	ASIGNACIONES A DISTRIBUIR		700,000.00	
05.36.35.720.001.2025.739901.001.17.02.52.D24.99999999.001	ESTUDIO DEFINITIVO DE LA PRESA POROTOG	700,000.00		
	721 FORTALECIMIENTO PARA LA GOBERNANZA DE LA COMPETENCIA DE RIEGO Y DRENAJE EN LA PROVINCIA DE PICHINCHA (2024-2027)		100,934.49	
	001 LICENCIAS AUTOCAD		27,074.63	
	Ejercicio 2025		27,074.63	
7399	ASIGNACIONES A DISTRIBUIR		27,074.63	
05.36.35.721.001.2025.739901.001.17.01.50.D24.99999999.001	LICENCIAS AUTOCAD	27,074.63		
	002 LICENCIAS SIG		3,859.86	
	Ejercicio 2025		3,859.86	
7399	ASIGNACIONES A DISTRIBUIR		3,859.86	
05.36.35.721.002.2025.739901.001.17.01.50.D24.99999999.001	LICENCIAS SIG	3,859.86		
	003 MANTENIMIENTO VEHÍCULOS		15,000.00	
	Ejercicio 2025		15,000.00	

Código	Estructura	PARCIAL	SUBTOTAL	GENERAL
7399	ASIGNACIONES A DISTRIBUIR		15,000.00	
05.36.35.721.003.2025.739901.001.17.01.50.D24.99999999.001	MANTENIMIENTO VEHÍCULOS	15,000.00		
	004 MEJORAMIENTO INFRAESTRUCTURA DIRECCIÓN DE RIEGO Y DRENAJE		30,000.00	
	Ejercicio 2025		30,000.00	
7399	ASIGNACIONES A DISTRIBUIR		30,000.00	
05.36.35.721.004.2025.739901.001.17.01.50.D24.99999999.001	MEJORAMIENTO INFRAESTRUCTURA DIRECCIÓN DE RIEGO Y DRENAJE	30,000.00		
	005 JORNADAS DE FORTALECIMIENTO		25,000.00	
	Ejercicio 2025		25,000.00	
7399	ASIGNACIONES A DISTRIBUIR		25,000.00	
05.36.35.721.005.2025.739901.001.17.01.50.D24.99999999.001	JORNADAS DE FORTALECIMIENTO	25,000.00		
	722 IMPLEMENTACIÓN DE RIEGO PARCELARIO EN PICHINCHA (2025-2027)		450,000.00	
	001 IMPLEMENTACIÓN DE RIEGO PARCELARIO CANTÓN CAYAMBE		250,000.00	
	Ejercicio 2025		250,000.00	
7399	ASIGNACIONES A DISTRIBUIR		250,000.00	
05.36.35.722.001.2025.739901.001.17.02.50.D24.99999999.001	IMPLEMENTACIÓN DE RIEGO PARCELARIO CANTÓN CAYAMBE	250,000.00		
	002 IMPLEMENTACIÓN DE RIEGO PARCELARIO CANTÓN MEJÍA		100,000.00	
	Ejercicio 2025		100,000.00	
7399	ASIGNACIONES A DISTRIBUIR		100,000.00	
05.36.35.722.002.2025.739901.001.17.03.50.D24.99999999.001	IMPLEMENTACIÓN DE RIEGO PARCELARIO CANTÓN MEJÍA	100,000.00		
	003 IMPLEMENTACIÓN DE RIEGO PARCELARIO CANTÓN RUMIÑAHUI		100,000.00	
	Ejercicio 2025		100,000.00	
7399	ASIGNACIONES A DISTRIBUIR		100,000.00	
05.36.35.722.003.2025.739901.001.17.05.50.D24.99999999.001	IMPLEMENTACIÓN DE RIEGO PARCELARIO CANTÓN RUMIÑAHUI	100,000.00		
	723 MANTENIMIENTO DE SISTEMAS DE RIEGO EN PICHINCHA (2025-2027)		600,000.00	
	001 MANTENIMIENTO DE CANAL EL PISQUE		200,000.00	
	Ejercicio 2025		200,000.00	
7399	ASIGNACIONES A DISTRIBUIR		200,000.00	
05.36.35.723.001.2025.739901.001.17.02.54.D24.99999999.001	MANTENIMIENTO DE CANAL EL PISQUE	200,000.00		
	002 MANTENIMIENTO DE CANAL TUMBACO		200,000.00	
	Ejercicio 2025		200,000.00	
7399	ASIGNACIONES A DISTRIBUIR		200,000.00	
05.36.35.723.002.2025.739901.001.17.01.84.D24.99999999.001	MANTENIMIENTO DE CANAL TUMBACO	200,000.00		
	003 MANTENIMIENTO DEL CANAL GUANGUILQUI		200,000.00	
	Ejercicio 2025		200,000.00	
7399	ASIGNACIONES A DISTRIBUIR		200,000.00	
05.36.35.723.003.2025.739901.001.17.02.52.D24.99999999.001	MANTENIMIENTO DEL CANAL GUANGUILQUI	200,000.00		
	724 REHABILITACIÓN Y/O MEJORAMIENTO DE SISTEMAS DE RIEGO EN PICHINCHA (2025-2027)		2,025,000.00	
	001 ADQUISICIÓN DE MATERIALES PARA EMERGENCIAS		200,000.00	
	Ejercicio 2025		200,000.00	
7399	ASIGNACIONES A DISTRIBUIR		200,000.00	
05.36.35.724.001.2025.739901.001.17.01.50.D24.99999999.001	ADQUISICIÓN DE MATERIALES PARA EMERGENCIAS	200,000.00		
	002 CONSTRUCCIÓN DE PASOS ELEVADOS CONDUCCIÓN PRINCIPAL COMUNIDAD SANTA ROSA DE PINGÚLMI		50,000.00	

Código	Estructura	PARCIAL	SUBTOTAL	GENERAL
	Ejercicio 2025		50,000.00	
7399	ASIGNACIONES A DISTRIBUIR		50,000.00	
05.36.35.724.002.2025.739901.001.17.02.52.D24.99999999.001	CONSTRUCCIÓN DE PASOS ELEVADOS CONDUCCIÓN PRINCIPAL COMUNIDAD SANTA ROSA DE PINGÜLMI	50,000.00		
	003 MEJORAMIENTO DEL SISTEMA DE RIEGO SANTO DOMINGO 1, SECTORES RAMALES DE ROMERILLO Y TUBAJO		185,000.00	
	Ejercicio 2025		185,000.00	
7399	ASIGNACIONES A DISTRIBUIR		185,000.00	
05.36.35.724.003.2025.739901.001.17.02.56.D24.99999999.001	MEJORAMIENTO DEL SISTEMA DE RIEGO SANTO DOMINGO 1, SECTORES RAMALES DE ROMERILLO Y TUBAJO	185,000.00		
	004 MEJORAMIENTO DEL SISTEMA DE RIEGO TAXOCUCHO SEGUNDA ETAPA		190,000.00	
	Ejercicio 2025		190,000.00	
7399	ASIGNACIONES A DISTRIBUIR		190,000.00	
05.36.35.724.004.2025.739901.001.17.02.52.D24.99999999.001	MEJORAMIENTO DEL SISTEMA DE RIEGO TAXOCUCHO SEGUNDA ETAPA	190,000.00		
	005 MEJORAMIENTO DEL SISTEMA DE RIEGO UMACU		85,000.00	
	Ejercicio 2025		85,000.00	
7399	ASIGNACIONES A DISTRIBUIR		85,000.00	
05.36.35.724.005.2025.739901.001.17.01.50.D24.99999999.001	MEJORAMIENTO DEL SISTEMA DE RIEGO UMACU	85,000.00		
	006 REHABILITACIÓN DE LA CONDUCCIÓN PRINCIPAL COMUNIDAD CANDELARIA		240,000.00	
	Ejercicio 2025		240,000.00	
7399	ASIGNACIONES A DISTRIBUIR		240,000.00	
05.36.35.724.006.2025.739901.001.17.02.52.D24.99999999.001	REHABILITACIÓN DE LA CONDUCCIÓN PRINCIPAL COMUNIDAD CANDELARIA	240,000.00		
	007 REHABILITACIÓN DE LA CONDUCCIÓN PRINCIPAL COMUNIDAD CARRERA		130,000.00	
	Ejercicio 2025		130,000.00	
7399	ASIGNACIONES A DISTRIBUIR		130,000.00	
05.36.35.724.007.2025.739901.001.17.02.52.D24.99999999.001	REHABILITACIÓN DE LA CONDUCCIÓN PRINCIPAL COMUNIDAD CARRERA	130,000.00		
	008 REHABILITACIÓN DE LA CONDUCCIÓN PRINCIPAL COMUNIDAD SAN ANTONIO		120,000.00	
	Ejercicio 2025		120,000.00	
7399	ASIGNACIONES A DISTRIBUIR		120,000.00	
05.36.35.724.008.2025.739901.001.17.02.52.D24.99999999.001	REHABILITACIÓN DE LA CONDUCCIÓN PRINCIPAL COMUNIDAD SAN ANTONIO	120,000.00		
	009 REHABILITACIÓN DE LA CONDUCCIÓN PRINCIPAL COMUNIDAD SAN PEDRO Y COMUNA CORAZÓN DE JESÚS		80,000.00	
	Ejercicio 2025		80,000.00	
7399	ASIGNACIONES A DISTRIBUIR		80,000.00	
05.36.35.724.009.2025.739901.001.17.02.52.D24.99999999.001	REHABILITACIÓN DE LA CONDUCCIÓN PRINCIPAL COMUNIDAD SAN PEDRO Y COMUNA CORAZÓN DE JESÚS	80,000.00		
	010 REHABILITACIÓN DE LA CONDUCCIÓN PRINCIPAL COMUNIDAD SANTA ROSA DE PINGÜLMI		160,000.00	
	Ejercicio 2025		160,000.00	
7399	ASIGNACIONES A DISTRIBUIR		160,000.00	
05.36.35.724.010.2025.739901.001.17.02.52.D24.99999999.001	REHABILITACIÓN DE LA CONDUCCIÓN PRINCIPAL COMUNIDAD SANTA ROSA DE PINGÜLMI	160,000.00		
	011 REHABILITACIÓN DE LA CONDUCCIÓN PRINCIPAL DE RIEGO SECTOR BARRIO SANTA LAURA DE CHANGALA		45,000.00	
	Ejercicio 2025		45,000.00	
7399	ASIGNACIONES A DISTRIBUIR		45,000.00	
05.36.35.724.011.2025.739901.001.17.02.52.D24.99999999.001	REHABILITACIÓN DE LA CONDUCCIÓN PRINCIPAL DE RIEGO SECTOR BARRIO SANTA LAURA DE CHANGALA	45,000.00		
	012 REHABILITACIÓN DEL CANAL PRINCIPAL JUNTA DE RIEGO CANANVALLE		300,000.00	

Código	Estructura	PARCIAL	SUBTOTAL	GENERAL
	Ejercicio 2025		300,000.00	
7399	ASIGNACIONES A DISTRIBUIR		300,000.00	
05.36.35.724.012.2025.739901.001.17.04.50.D24.99999999.001	REHABILITACIÓN DEL CANAL PRINCIPAL JUNTA DE RIEGO CANANVALLE	300,000.00		
	013 REHABILITACIÓN SISTEMA DE RIEGO COMUNIDAD CARIACU (SECTORES SAN CARLOS, SAN FRANCISCO Y LA FLORIDA, PARROQUIA AYORA, CANTÓN CAYAMBE)		240,000.00	
	Ejercicio 2025		240,000.00	
7399	ASIGNACIONES A DISTRIBUIR		240,000.00	
05.36.35.724.013.2025.739901.001.17.02.56.D24.99999999.001	REHABILITACIÓN SISTEMA DE RIEGO COMUNIDAD CARIACU (SECTORES SAN CARLOS, SAN FRANCISCO Y LA FLORIDA, PARROQUIA AYORA, CANTÓN CAYAMBE)	240,000.00		
	42 GESTIÓN DE APOYO A LA PRODUCCIÓN		1,013,797.00	
	353 FOMENTO DE LA CALIDAD DE LA PRODUCCIÓN AGROPECUARIA Y/O AGROINDUSTRIAL DE LA PROVINCIA DE PICHINCHA		31,297.00	
	005 MANTENIMIENTO Y CALIBRACIÓN DE EQUIPOS DEL LABORATORIO DE CALIDAD DE LECHE		13,299.00	
	Ejercicio 2024		13,299.00	
7304	INSTALACIONES, MANTENIMIENTOS Y REPARACIONES		13,299.00	
06.36.42.353.005.2024.730404.001.17.01.50.D21.99999999.001	MANTENIMIENTO Y CALIBRACIÓN DE EQUIPOS DEL LABORATORIO DE CALIDAD DE LECHE	13,299.00		
	008 SERVICIO DE CAPACITACIÓN ESPECIALIZADA EN TEMAS DE CALIDAD		8,999.00	
	Ejercicio 2025		8,999.00	
7306	CONTRATACIONES DE ESTUDIOS, INVESTIGACIONES Y SERVICIOS TÉCNICOS ESPECIALIZADOS		8,999.00	
06.36.42.353.008.2025.730601.001.17.09.50.D21.99999999.001	SERVICIO DE IMPLEMENTACIÓN DE CERTIFICACIÓN ORGANICA PARA 3 ASOCIACIONES DE PRODUCTORES DE CACAO UBICADOS EN EL CANTÓN PUERTO QUITO	8,999.00		
	010 ANÁLISIS DE CALIDAD DE LOS PRODUCTOS QUE SE ELABORAN EN LOS CEVAS		8,999.00	
	Ejercicio 2024		8,999.00	
7399	ASIGNACIONES A DISTRIBUIR		8,999.00	
06.36.42.353.010.2024.739901.001.17.01.50.D21.99999999.001	ANÁLISIS DE CALIDAD DE LOS PRODUCTOS QUE SE ELABORAN EN LOS CEVAS	8,999.00		
	725 ANÁLISIS DE CALIDAD DE LECHE, ALIMENTOS Y BEBIDAS EN PICHINCHA (2025-2027)		35,700.00	
	001 ADQUISICIÓN DE MATERIALES DE REFERENCIA PARA EL LABORATORIO DE CALIDAD DE LECHE		6,600.00	
	Ejercicio 2025		6,600.00	
7399	ASIGNACIONES A DISTRIBUIR		6,600.00	
06.36.42.725.001.2025.739901.001.17.03.57.D21.99999999.001	ADQUISICIÓN DE MATERIALES DE REFERENCIA PARA EL LABORATORIO DE CALIDAD DE LECHE	6,600.00		
	002 CALIBRACIÓN DE EQUIPOS DE LABORATORIOS		6,500.00	
	Ejercicio 2025		6,500.00	
7399	ASIGNACIONES A DISTRIBUIR		6,500.00	
06.36.42.725.002.2025.739901.001.17.03.57.D21.99999999.001	CALIBRACIÓN DE EQUIPOS DE LABORATORIOS	6,500.00		
	003 MANTENIMIENTO DE EQUIPOS DE LABORATORIOS		16,000.00	
	Ejercicio 2025		16,000.00	
7399	ASIGNACIONES A DISTRIBUIR		16,000.00	
06.36.42.725.003.2025.739901.001.17.03.57.D21.99999999.001	MANTENIMIENTO DE EQUIPOS DE LABORATORIOS	16,000.00		
	004 ADQUISICIÓN DE MATERIALES E INSUMOS PARA EL LABORATORIO DE CALIDAD DE LECHE		6,600.00	
	Ejercicio 2025		6,600.00	

Código	Estructura	PARCIAL	SUBTOTAL	GENERAL
7399	ASIGNACIONES A DISTRIBUIR		6,600.00	
06.36.42.725.004.2025.739901.001.17.03.57.D21.99999999.001	ADQUISICIÓN DE MATERIALES E INSUMOS PARA EL LABORATORIO DE CALIDAD DE LECHE	6,600.00		
	726 ASISTENCIA TÉCNICA PARA LA IMPLEMENTACIÓN DE CERTIFICACIONES DE CALIDAD DE LA PRODUCCIÓN DE PICHINCHA		53,000.00	
	001 ADQUISICIÓN DE INSUMOS DE PROTECCIÓN PARA CEVAS		6,000.00	
	Ejercicio 2025		6,000.00	
7399	ASIGNACIONES A DISTRIBUIR		6,000.00	
06.36.42.726.001.2025.739901.001.17.02.56.D21.99999999.001	ADQUISICIÓN DE INSUMOS DE PROTECCIÓN PARA CEVAS	6,000.00		
	002 ANÁLISIS DE LABORATORIO PARA CEVAS		6,500.00	
	Ejercicio 2025		6,500.00	
7399	ASIGNACIONES A DISTRIBUIR		6,500.00	
06.36.42.726.002.2025.739901.001.17.02.56.D21.99999999.001	ANÁLISIS DE LABORATORIO PARA CEVAS	6,500.00		
	003 AUDITORÍA DE IMPLEMENTACIÓN DE CERTIFICACIÓN ORGÁNICA		10,000.00	
	Ejercicio 2025		10,000.00	
7399	ASIGNACIONES A DISTRIBUIR		10,000.00	
06.36.42.726.003.2025.739901.001.17.01.50.D21.99999999.001	AUDITORÍA DE IMPLEMENTACIÓN DE CERTIFICACIÓN ORGÁNICA	10,000.00		
	004 AUDITORÍAS DE IMPLEMENTACIÓN Y DE SEGUIMIENTO EN BPM DENTRO DE LOS CEVAS		6,000.00	
	Ejercicio 2025		6,000.00	
7399	ASIGNACIONES A DISTRIBUIR		6,000.00	
06.36.42.726.004.2025.739901.001.17.01.50.D21.99999999.001	AUDITORÍAS DE IMPLEMENTACIÓN Y DE SEGUIMIENTO EN BPM DENTRO DE LOS CEVAS	6,000.00		
	005 CALIBRACIÓN DE EQUIPOS DE MEDICIÓN DE LOS CEVAS		6,500.00	
	Ejercicio 2025		6,500.00	
7399	ASIGNACIONES A DISTRIBUIR		6,500.00	
06.36.42.726.005.2025.739901.001.17.02.56.D21.99999999.001	CALIBRACIÓN DE EQUIPOS DE MEDICIÓN DE LOS CEVAS	6,500.00		
	006 CAPACITACIÓN E IMPLEMENTACIÓN DE CERTIFICACIONES DE CALIDAD BPM		4,000.00	
	Ejercicio 2025		4,000.00	
7399	ASIGNACIONES A DISTRIBUIR		4,000.00	
06.36.42.726.006.2025.739901.001.17.01.50.D21.99999999.001	CAPACITACIÓN E IMPLEMENTACIÓN DE CERTIFICACIONES DE CALIDAD BPM	4,000.00		
	007 MANTENIMIENTO DE EQUIPOS PARA ELABORACIÓN DE PRODUCTOS		4,000.00	
	Ejercicio 2025		4,000.00	
7399	ASIGNACIONES A DISTRIBUIR		4,000.00	
06.36.42.726.007.2025.739901.001.17.01.50.D21.99999999.001	MANTENIMIENTO DE EQUIPOS PARA ELABORACIÓN DE PRODUCTOS	4,000.00		
	008 CONSULTORÍA PARA LA IMPLEMENTACIÓN DE CERTIFICACIÓN ORGÁNICA		10,000.00	
	Ejercicio 2025		10,000.00	
7399	ASIGNACIONES A DISTRIBUIR		10,000.00	
06.36.42.726.008.2025.739901.001.17.01.50.D21.99999999.001	CONSULTORÍA PARA LA IMPLEMENTACIÓN DE CERTIFICACIÓN ORGÁNICA	10,000.00		
	727 CENTROS DE CAPACITACIÓN Y PRODUCCIÓN TEXTIL, ORFEBRE Y OTRAS MANUFACTURAS		166,600.00	
	001 ADQUISICIÓN DE MAQUINARIA, EQUIPOS Y HERRAMIENTAS ORFEBRES		40,000.00	
	Ejercicio 2025		40,000.00	
7399	ASIGNACIONES A DISTRIBUIR		40,000.00	
06.36.42.727.001.2025.739901.001.17.05.50.D21.99999999.001	ADQUISICIÓN DE MAQUINARIA, EQUIPOS Y HERRAMIENTAS ORFEBRES	40,000.00		
	002 ADQUISICIÓN DE MAQUINARIA, EQUIPOS Y HERRAMIENTAS TEXTILES		40,000.00	

Código	Estructura	PARCIAL	SUBTOTAL	GENERAL
	Ejercicio 2025		40,000.00	
7399	ASIGNACIONES A DISTRIBUIR		40,000.00	
06.36.42.727.002.2025.739901.001.17.01.55.D21.99999999.001	ADQUISICIÓN DE MAQUINARIA, EQUIPOS Y HERRAMIENTAS TEXTILES	40,000.00		
	003 ADQUISICIÓN DE MATERIALES E INSUMOS ORFEBRES O TEXTILES		4,500.00	
	Ejercicio 2025		4,500.00	
7399	ASIGNACIONES A DISTRIBUIR		4,500.00	
06.36.42.727.003.2025.739901.001.17.05.50.D21.99999999.001	ADQUISICIÓN DE MATERIALES E INSUMOS ORFEBRES O TEXTILES	4,500.00		
	004 ADQUISICIÓN DE MOBILIARIO PARA CENTRO DE PRODUCCIÓN TEXTIL U ORFEBRE		7,000.00	
	Ejercicio 2025		7,000.00	
7399	ASIGNACIONES A DISTRIBUIR		7,000.00	
06.36.42.727.004.2025.739901.001.17.01.55.D21.99999999.001	ADQUISICIÓN DE MOBILIARIO PARA CENTRO DE PRODUCCIÓN TEXTIL U ORFEBRE	7,000.00		
	005 ADQUISICIÓN DE REPUESTOS Y ACCESORIOS TEXTILES		3,000.00	
	Ejercicio 2025		3,000.00	
7399	ASIGNACIONES A DISTRIBUIR		3,000.00	
06.36.42.727.005.2025.739901.001.17.05.50.D21.99999999.001	ADQUISICIÓN DE REPUESTOS Y ACCESORIOS TEXTILES	3,000.00		
	006 CONTRATACIÓN ARRIENDO INMUEBLE PARA EL CENTRO DE PRODUCCIÓN TEXTIL		12,000.00	
	Ejercicio 2025		12,000.00	
7399	ASIGNACIONES A DISTRIBUIR		12,000.00	
06.36.42.727.006.2025.739901.001.17.01.55.D21.99999999.001	CONTRATACIÓN ARRIENDO INMUEBLE PARA EL CENTRO DE PRODUCCIÓN TEXTIL	12,000.00		
	007 CONTRATACIÓN DE ADECUACIONES PARA LOS CENTROS DE PRODUCCIÓN TEXTIL U ORFEBRE		5,000.00	
	Ejercicio 2025		5,000.00	
7399	ASIGNACIONES A DISTRIBUIR		5,000.00	
06.36.42.727.007.2025.739901.001.17.01.55.D21.99999999.001	CONTRATACIÓN DE ADECUACIONES PARA LOS CENTROS DE PRODUCCIÓN TEXTIL U ORFEBRE	5,000.00		
	008 CONTRATACIÓN DE MANTENIMIENTO DE MOBILIARIO ORFEBRE		1,000.00	
	Ejercicio 2025		1,000.00	
7399	ASIGNACIONES A DISTRIBUIR		1,000.00	
06.36.42.727.008.2025.739901.001.17.05.50.D21.99999999.001	CONTRATACIÓN DE MANTENIMIENTO DE MOBILIARIO ORFEBRE	1,000.00		
	009 CONTRATACIÓN DE PROFESIONALES PARA CENTROS DE CAPACITACIÓN O PRODUCCIÓN TEXTIL U ORFEBRE		40,500.00	
	Ejercicio 2025		40,500.00	
7399	ASIGNACIONES A DISTRIBUIR		40,500.00	
06.36.42.727.009.2025.739901.001.17.05.50.D21.99999999.001	CONTRATACIÓN DE PROFESIONALES PARA CENTROS DE CAPACITACIÓN O PRODUCCIÓN TEXTIL U ORFEBRE	40,500.00		
	010 CONTRATACIÓN DEL SERVICIO DE MANTENIMIENTO DE MAQUINARIA ORFEBRE O TEXTIL		5,600.00	
	Ejercicio 2025		5,600.00	
7399	ASIGNACIONES A DISTRIBUIR		5,600.00	
06.36.42.727.010.2025.739901.001.17.05.50.D21.99999999.001	CONTRATACIÓN DEL SERVICIO DE MANTENIMIENTO DE MAQUINARIA ORFEBRE O TEXTIL	5,600.00		
	011 CONTRATACIÓN MANTENIMIENTO Y REPARACIÓN DE INSTALACIONES DEL INMUEBLE DEL CENTRO DE CAPACITACIÓN ORFEBRE		8,000.00	
	Ejercicio 2025		8,000.00	
7399	ASIGNACIONES A DISTRIBUIR		8,000.00	
06.36.42.727.011.2025.739901.001.17.05.50.D21.99999999.001	CONTRATACIÓN MANTENIMIENTO Y REPARACIÓN DE INSTALACIONES DEL INMUEBLE DEL CENTRO DE CAPACITACIÓN ORFEBRE	8,000.00		

Código	Estructura	PARCIAL	SUBTOTAL	GENERAL
	728 ESTUDIOS DE PREINVERSIÓN PARA PROYECTOS DE VALOR AGREGADO Y COMERCIALIZACIÓN		100,000.00	
	001 ESTUDIOS DE PREINVERSIÓN PARA LA IMPLEMENTACIÓN DEL CENTRO DE VALOR AGREGADO /ACOPIO DE LA FLORES		40,000.00	
	Ejercicio 2025		40,000.00	
7399	ASIGNACIONES A DISTRIBUIR		40,000.00	
06.36.42.728.001.2025.739901.001.17.02.52.D21.99999999.001	ESTUDIOS DE PREINVERSIÓN PARA LA IMPLEMENTACIÓN DEL CENTRO DE VALOR AGREGADO /ACOPIO DE LA FLORES	40,000.00		
	002 ESTUDIOS DE PREINVERSIÓN PARA LA IMPLEMENTACIÓN DEL CENTRO DE VALOR AGREGADO DEL ALCOHOL		40,000.00	
	Ejercicio 2025		40,000.00	
7399	ASIGNACIONES A DISTRIBUIR		40,000.00	
06.36.42.728.002.2025.739901.001.17.01.81.D21.99999999.001	ESTUDIOS DE PREINVERSIÓN PARA LA IMPLEMENTACIÓN DEL CENTRO DE VALOR AGREGADO DEL ALCOHOL	40,000.00		
	003 MODELO CONCEPTUAL PARA LA IMPLEMENTACIÓN DE LOS CENTROS DE PRODUCCIÓN TEXTIL Y ORFEBRE		20,000.00	
	Ejercicio 2025		20,000.00	
7399	ASIGNACIONES A DISTRIBUIR		20,000.00	
06.36.42.728.003.2025.739901.001.17.05.50.D21.99999999.001	MODELO CONCEPTUAL PARA LA IMPLEMENTACIÓN DE LOS CENTROS DE PRODUCCIÓN TEXTIL Y ORFEBRE	20,000.00		
	729 FOMENTO A LA GENERACIÓN DEL VALOR AGREGADO DE LA CEBOLLA Y CULTIVOS ASOCIADOS		10,000.00	
	001 ADQUISICIÓN DE EQUIPOS AGROINDUSTRIALES Y/O UTENSILIOS		3,000.00	
	Ejercicio 2025		3,000.00	
7399	ASIGNACIONES A DISTRIBUIR		3,000.00	
06.36.42.729.001.2025.739901.001.17.02.52.D21.99999999.001	ADQUISICIÓN DE EQUIPOS AGROINDUSTRIALES Y/O UTENSILIOS	3,000.00		
	002 CAPACITACIÓN ESPECIALIZADA A PRODUCTORES/EMPRENDEDORES EN EL DESARROLLO DE NUEVOS PRODUCTOS Y SUBPRODUCTOS		4,000.00	
	Ejercicio 2025		4,000.00	
7399	ASIGNACIONES A DISTRIBUIR		4,000.00	
06.36.42.729.002.2025.739901.001.17.02.52.D21.99999999.001	CAPACITACIÓN ESPECIALIZADA A PRODUCTORES/EMPRENDEDORES EN EL DESARROLLO DE NUEVOS PRODUCTOS Y SUBPRODUCTOS	4,000.00		
	003 MANTENIMIENTO DE EQUIPOS Y MAQUINARIA		3,000.00	
	Ejercicio 2025		3,000.00	
7399	ASIGNACIONES A DISTRIBUIR		3,000.00	
06.36.42.729.003.2025.739901.001.17.02.52.D21.99999999.001	MANTENIMIENTO DE EQUIPOS Y MAQUINARIA	3,000.00		
	730 FORTALECIMIENTO A LA GENERACIÓN DEL VALOR AGREGADO DE LA CAÑA DE AZÚCAR Y SUS DERIVADOS		36,600.00	
	001 ADQUISICIÓN DE MATERIALES PARA MEJORAMIENTO DE INFRAESTRUCTURA DE CENTROS DE AGREGACIÓN DE VALOR DE CAÑA DE AZÚCAR		20,000.00	
	Ejercicio 2025		20,000.00	
7399	ASIGNACIONES A DISTRIBUIR		20,000.00	
06.36.42.730.001.2025.739901.001.17.01.61.D21.99999999.001	ADQUISICIÓN DE MATERIALES PARA MEJORAMIENTO DE INFRAESTRUCTURA DE CENTROS DE AGREGACIÓN DE VALOR DE CAÑA DE AZÚCAR	20,000.00		
	002 CAPACITACIÓN EN ELABORACIÓN DE PRODUCTOS CON VALOR AGREGADO A PARTIR DE CAÑA DE AZÚCAR		5,000.00	
	Ejercicio 2025		5,000.00	
7399	ASIGNACIONES A DISTRIBUIR		5,000.00	

Código	Estructura	PARCIAL	SUBTOTAL	GENERAL
06.36.42.730.002.2025.739901.001.17.01.61.D21.99999999.001	CAPACITACIÓN EN ELABORACIÓN DE PRODUCTOS CON VALOR AGREGADO A PARTIR DE CAÑA DE AZÚCAR	5,000.00		
	003 CAPACITACIÓN EN NORMATIVA ORGÁNICA PARA LAS ORGANIZACIONES PRODUCTIVAS DE CAÑA DE AZÚCAR Y DERIVADOS		6,600.00	
	Ejercicio 2025		6,600.00	
	7399 ASIGNACIONES A DISTRIBUIR		6,600.00	
06.36.42.730.003.2025.739901.001.17.01.61.D21.99999999.001	CAPACITACIÓN EN NORMATIVA ORGÁNICA PARA LAS ORGANIZACIONES PRODUCTIVAS DE CAÑA DE AZÚCAR Y DERIVADOS	6,600.00		
	004 CAPACITACIÓN PARA FORMACIÓN DE INSPECTORES Y/O AUDITORES DE NORMATIVA ORGÁNICA		5,000.00	
	Ejercicio 2025		5,000.00	
	7399 ASIGNACIONES A DISTRIBUIR		5,000.00	
06.36.42.730.004.2025.739901.001.17.01.61.D21.99999999.001	CAPACITACIÓN PARA FORMACIÓN DE INSPECTORES Y/O AUDITORES DE NORMATIVA ORGÁNICA	5,000.00		
	731 FORTALECIMIENTO A LA GENERACIÓN DEL VALOR AGREGADO DEL CACAO Y SUS DERIVADOS		50,000.00	
	001 ADQUISICIÓN DE MAQUINARIA Y EQUIPOS PARA CEVA CACAO		18,000.00	
	Ejercicio 2025		18,000.00	
	7399 ASIGNACIONES A DISTRIBUIR		18,000.00	
06.36.42.731.001.2025.739901.001.17.09.50.D21.99999999.001	ADQUISICIÓN DE MAQUINARIA Y EQUIPOS PARA CEVA CACAO	18,000.00		
	002 ANÁLISIS DE LABORATORIO PARA LÍNEAS DE PRODUCTOS DESARROLLADOS A PARTIR DE CACAO Y SUS DERIVADOS		4,000.00	
	Ejercicio 2025		4,000.00	
	7399 ASIGNACIONES A DISTRIBUIR		4,000.00	
06.36.42.731.002.2025.739901.001.17.09.50.D21.99999999.001	ANÁLISIS DE LABORATORIO PARA LÍNEAS DE PRODUCTOS DESARROLLADOS A PARTIR DE CACAO Y SUS DERIVADOS	4,000.00		
	003 CAPACITACIÓN ESPECIALIZADA A PRODUCTORES/EMPRENEDORES EN PRODUCTOS Y SUBPRODUCTOS CON CACAO Y SUS DERIVADOS		8,000.00	
	Ejercicio 2025		8,000.00	
	7399 ASIGNACIONES A DISTRIBUIR		8,000.00	
06.36.42.731.003.2025.739901.001.17.09.50.D21.99999999.001	CAPACITACIÓN ESPECIALIZADA A PRODUCTORES/EMPRENEDORES EN PRODUCTOS Y SUBPRODUCTOS CON CACAO Y SUS DERIVADOS	8,000.00		
	004 FOROS Y EVENTOS DE DIFUSIÓN DE LA CADENA DEL CACAO		8,000.00	
	Ejercicio 2025		8,000.00	
	7399 ASIGNACIONES A DISTRIBUIR		8,000.00	
06.36.42.731.004.2025.739901.001.17.09.50.D21.99999999.001	FOROS Y EVENTOS DE DIFUSIÓN DE LA CADENA DEL CACAO	8,000.00		
	005 MANTENIMIENTO DE INSTALACIONES EN CEVA CACAO		6,000.00	
	Ejercicio 2025		6,000.00	
	7399 ASIGNACIONES A DISTRIBUIR		6,000.00	
06.36.42.731.005.2025.739901.001.17.09.50.D21.99999999.001	MANTENIMIENTO DE INSTALACIONES EN CEVA CACAO	6,000.00		
	006 MANTENIMIENTO DE MAQUINARIA Y EQUIPOS CEVA CACAO		4,000.00	
	Ejercicio 2025		4,000.00	
	7399 ASIGNACIONES A DISTRIBUIR		4,000.00	
06.36.42.731.006.2025.739901.001.17.09.50.D21.99999999.001	MANTENIMIENTO DE MAQUINARIA Y EQUIPOS CEVA CACAO	4,000.00		
	007 ADQUISICIÓN DE MATERIALES E INSUMOS PARA CEVA CACAO		2,000.00	
	Ejercicio 2025		2,000.00	
	7399 ASIGNACIONES A DISTRIBUIR		2,000.00	

Código	Estructura	PARCIAL	SUBTOTAL	GENERAL
06.36.42.731.007.2025.739901.001.17.09.50.D21.99999999.001	ADQUISICIÓN DE MATERIALES E INSUMOS PARA CEVA CACAO	2,000.00		
	732 FORTALECIMIENTO A LA GENERACIÓN DEL VALOR AGREGADO DEL CAFÉ		28,600.00	
	001 ADQUISICIÓN DE EQUIPOS PARA MANUFACTURA DE PRODUCTOS ELABORADOS EN CENTROS DE AGREGACIÓN DE VALOR DE CAFÉ		8,000.00	
	Ejercicio 2025		8,000.00	
	7399 ASIGNACIONES A DISTRIBUIR		8,000.00	
06.36.42.732.001.2025.739901.001.17.01.69.D21.99999999.001	ADQUISICIÓN DE EQUIPOS PARA MANUFACTURA DE PRODUCTOS ELABORADOS EN CENTROS DE AGREGACIÓN DE VALOR DE CAFÉ	8,000.00		
	002 ADQUISICIÓN DE INSUMOS AGRÍCOLAS PARA MANTENIMIENTO DE PARCELAS DE CAFÉ		6,000.00	
	Ejercicio 2025		6,000.00	
	7399 ASIGNACIONES A DISTRIBUIR		6,000.00	
06.36.42.732.002.2025.739901.001.17.01.69.D21.99999999.001	ADQUISICIÓN DE INSUMOS AGRÍCOLAS PARA MANTENIMIENTO DE PARCELAS DE CAFÉ	6,000.00		
	003 CAPACITACIÓN EN COSECHA, POST COSECHA Y VALOR AGREGADO DE CAFÉ		8,000.00	
	Ejercicio 2025		8,000.00	
	7399 ASIGNACIONES A DISTRIBUIR		8,000.00	
06.36.42.732.003.2025.739901.001.17.01.69.D21.99999999.001	CAPACITACIÓN EN COSECHA, POST COSECHA Y VALOR AGREGADO DE CAFÉ	8,000.00		
	004 MANTENIMIENTO Y POTENCIACIÓN DE SECADORA DE CAFÉ		6,600.00	
	Ejercicio 2025		6,600.00	
	7399 ASIGNACIONES A DISTRIBUIR		6,600.00	
06.36.42.732.004.2025.739901.001.17.01.69.D21.99999999.001	MANTENIMIENTO Y POTENCIACIÓN DE SECADORA DE CAFÉ	6,600.00		
	733 FORTALECIMIENTO DE LA PROMOCIÓN Y COMERCIALIZACIÓN DE LOS PRODUCTOS DE PICHINCHA A NIVEL INTERNACIONAL		111,800.00	
	001 CONTRATACIÓN DE ESPACIOS EN EVENTOS PRODUCTIVOS INTERNACIONALES		70,000.00	
	Ejercicio 2025		70,000.00	
	7399 ASIGNACIONES A DISTRIBUIR		70,000.00	
06.36.42.733.001.2025.739901.001.17.01.50.D21.99999999.001	CONTRATACIÓN DE ESPACIOS EN EVENTOS PRODUCTIVOS INTERNACIONALES	70,000.00		
	002 CONTRATACIÓN DE MÓDULOS DE CAPACITACIONES EN COMERCIALIZACIÓN INTERNACIONAL		6,800.00	
	Ejercicio 2025		6,800.00	
	7399 ASIGNACIONES A DISTRIBUIR		6,800.00	
06.36.42.733.002.2025.739901.001.17.01.50.D21.99999999.001	CONTRATACIÓN DE MÓDULOS DE CAPACITACIONES EN COMERCIALIZACIÓN INTERNACIONAL	6,800.00		
	003 CONTRATACIÓN DE SERVICIO PARA LOGÍSTICA NACIONAL E INTERNACIONAL LOGÍSTICA Y ENVÍO DE MUESTRAS		35,000.00	
	Ejercicio 2025		35,000.00	
	7399 ASIGNACIONES A DISTRIBUIR		35,000.00	
06.36.42.733.003.2025.739901.001.17.01.50.D21.99999999.001	CONTRATACIÓN DE SERVICIO PARA LOGÍSTICA NACIONAL E INTERNACIONAL LOGÍSTICA Y ENVÍO DE MUESTRAS	35,000.00		
	734 FORTALECIMIENTO DE LA PROMOCIÓN Y COMERCIALIZACIÓN DE LOS PRODUCTOS DE PICHINCHA A NIVEL NACIONAL		106,200.00	
	001 CONTRATACIÓN DE ESPACIOS EN EVENTOS PRODUCTIVOS NACIONALES		80,000.00	
	Ejercicio 2025		80,000.00	
	7399 ASIGNACIONES A DISTRIBUIR		80,000.00	
06.36.42.734.001.2025.739901.001.17.01.50.D21.99999999.001	CONTRATACIÓN DE ESPACIOS EN EVENTOS PRODUCTIVOS NACIONALES	80,000.00		
	002 CONTRATACIÓN DE MÓDULOS DE CAPACITACIONES EN COMERCIALIZACIÓN NACIONAL		13,200.00	

Código	Estructura	PARCIAL	SUBTOTAL	GENERAL
	Ejercicio 2025		13,200.00	
	7399 ASIGNACIONES A DISTRIBUIR		13,200.00	
06.36.42.734.002.2025.739901.001.17.01.50.D21.99999999.001	CONTRATACIÓN DE MÓDULOS DE CAPACITACIONES EN COMERCIALIZACIÓN NACIONAL	13,200.00		
	003 CONTRATACIÓN DEL SERVICIO DE ORGANIZACIÓN, PROMOCIÓN, DIFUSIÓN, AMBIENTACIÓN Y EJECUCIÓN DE EVENTOS PRODUCTIVOS A NIVEL NACIONAL		13,000.00	
	Ejercicio 2025		13,000.00	
	7399 ASIGNACIONES A DISTRIBUIR		13,000.00	
06.36.42.734.003.2025.739901.001.17.01.50.D21.99999999.001	CONTRATACIÓN DEL SERVICIO DE ORGANIZACIÓN, PROMOCIÓN, DIFUSIÓN, AMBIENTACIÓN Y EJECUCIÓN DE EVENTOS PRODUCTIVOS A NIVEL NACIONAL	13,000.00		
	735 IMPLEMENTACIÓN DE UN SELLO DE IDENTIDAD PARA PRODUCTOS DE LA PROVINCIA		15,000.00	
	001 DISEÑO E IMPLEMENTACIÓN DEL SELLO DE IDENTIDAD PARA PRODUCTOS DE LA PROVINCIA		15,000.00	
	Ejercicio 2025		15,000.00	
	7399 ASIGNACIONES A DISTRIBUIR		15,000.00	
06.36.42.735.001.2025.739901.001.17.01.50.D21.99999999.001	DISEÑO E IMPLEMENTACIÓN DEL SELLO DE IDENTIDAD PARA PRODUCTOS DE LA PROVINCIA	15,000.00		
	736 IMPLEMENTACIÓN Y FORTALECIMIENTO DE ESPACIOS FIJOS DE PROMOCIÓN Y COMERCIALIZACIÓN		15,000.00	
	001 CONTRATACIÓN DEL SERVICIO DE IMPLEMENTACIÓN Y ADECUACIÓN DE ESPACIOS PERMANENTES DE COMERCIALIZACIÓN		7,500.00	
	Ejercicio 2025		7,500.00	
	7399 ASIGNACIONES A DISTRIBUIR		7,500.00	
06.36.42.736.001.2025.739901.001.17.01.50.D21.99999999.001	CONTRATACIÓN DEL SERVICIO DE IMPLEMENTACIÓN Y ADECUACIÓN DE ESPACIOS PERMANENTES DE COMERCIALIZACIÓN	7,500.00		
	002 CONTRATACIÓN DEL SERVICIO DE IMPLEMENTACIÓN Y ADECUACIÓN DE ESPACIOS PERMANENTES DE COMERCIALIZACIÓN INTERNACIONALES		7,500.00	
	Ejercicio 2025		7,500.00	
	7399 ASIGNACIONES A DISTRIBUIR		7,500.00	
06.36.42.736.002.2025.739901.001.17.01.50.D21.99999999.001	CONTRATACIÓN DEL SERVICIO DE IMPLEMENTACIÓN Y ADECUACIÓN DE ESPACIOS PERMANENTES DE COMERCIALIZACIÓN INTERNACIONALES	7,500.00		
	737 OPERACIÓN DEL CENTRO PISCÍCOLA NANEGAL (CPN)		56,600.00	
	001 ADQUISICIÓN DE EQUIPOS, MATERIALES, INSUMOS Y HERRAMIENTAS PARA EL ÁREA DE PROCESAMIENTO DE TILAPIA		6,650.00	
	Ejercicio 2025		6,650.00	
	7399 ASIGNACIONES A DISTRIBUIR		6,650.00	
06.36.42.737.001.2025.739901.001.17.01.68.D21.99999999.001	ADQUISICIÓN DE EQUIPOS, MATERIALES, INSUMOS Y HERRAMIENTAS PARA EL ÁREA DE PROCESAMIENTO DE TILAPIA	6,650.00		
	002 READECUACIÓN DEL ÁREA DE PROCESAMIENTO DE TILAPIA		6,650.00	
	Ejercicio 2025		6,650.00	
	7399 ASIGNACIONES A DISTRIBUIR		6,650.00	
06.36.42.737.002.2025.739901.001.17.01.68.D21.99999999.001	READECUACIÓN DEL ÁREA DE PROCESAMIENTO DE TILAPIA	6,650.00		
	003 SERVICIO DE CONSTRUCCIÓN Y CAMBIO DE PLÁSTICOS DE INVERNADEROS		6,650.00	
	Ejercicio 2025		6,650.00	
	7399 ASIGNACIONES A DISTRIBUIR		6,650.00	
06.36.42.737.003.2025.739901.001.17.01.68.D21.99999999.001	SERVICIO DE CONSTRUCCIÓN Y CAMBIO DE PLÁSTICOS DE INVERNADEROS	6,650.00		
	004 SERVICIO DE MANTENIMIENTO Y REPARACIÓN DEL SISTEMA DE POTABILIZACIÓN DE AGUA DEL CPN		10,000.00	

Código	Estructura	PARCIAL	SUBTOTAL	GENERAL
	Ejercicio 2025		10,000.00	
7399	ASIGNACIONES A DISTRIBUIR		10,000.00	
06.36.42.737.004.2025.739901.001.17.01.68.D21.99999999.001	SERVICIO DE MANTENIMIENTO Y REPARACIÓN DEL SISTEMA DE POTABILIZACIÓN DE AGUA DEL CPN	10,000.00		
	005 ADQUISICIÓN DE INSUMOS ACUÍCOLAS/VETERINARIOS PARA INVESTIGACIÓN Y PRODUCCIÓN DE TILAPIA EN EL CPN		6,650.00	
	Ejercicio 2025		6,650.00	
7399	ASIGNACIONES A DISTRIBUIR		6,650.00	
06.36.42.737.005.2025.739901.001.17.01.68.D21.99999999.001	ADQUISICIÓN DE INSUMOS ACUÍCOLAS/VETERINARIOS PARA INVESTIGACIÓN Y PRODUCCIÓN DE TILAPIA EN EL CPN	6,650.00		
	006 SERVICIO DE MANTENIMIENTO Y REPARACIÓN DE ESTANQUES DE REPRODUCCIÓN Y ALEVINAJE DE TILAPIA DEL CPN		20,000.00	
	Ejercicio 2025		20,000.00	
7399	ASIGNACIONES A DISTRIBUIR		20,000.00	
06.36.42.737.006.2025.739901.001.17.01.68.D21.99999999.001	SERVICIO DE MANTENIMIENTO Y REPARACIÓN DE ESTANQUES DE REPRODUCCIÓN Y ALEVINAJE DE TILAPIA DEL CPN	20,000.00		
	738 OPERACIÓN DE LA CENTRAL DEL BAMBÚ ANDOAS (CENBA)		53,500.00	
	001 CONTRATACIÓN DEL SERVICIO PARA LA REPARACIÓN DE NAVES Y CUBIERTAS (CAMBIO DE PLÁSTICOS TIPO INVERNADERO) EN LA CENTRAL DEL BAMBÚ - CENBA		6,500.00	
	Ejercicio 2025		6,500.00	
7399	ASIGNACIONES A DISTRIBUIR		6,500.00	
06.36.42.738.001.2025.739901.001.17.08.50.D21.99999999.001	CONTRATACIÓN DEL SERVICIO PARA LA REPARACIÓN DE NAVES Y CUBIERTAS (CAMBIO DE PLÁSTICOS TIPO INVERNADERO) EN LA CENTRAL DEL BAMBÚ - CENBA	6,500.00		
	002 ADQUISICIÓN DE 10,000 TROZAS DE BAMBÚ ROLLIZO DE 2,5 METROS PARA LA CENTRAL DEL BAMBÚ ANDOAS - CENBA		17,000.00	
	Ejercicio 2025		17,000.00	
7399	ASIGNACIONES A DISTRIBUIR		17,000.00	
06.36.42.738.002.2025.739901.001.17.08.50.D21.99999999.001	ADQUISICIÓN DE 10,000 TROZAS DE BAMBÚ ROLLIZO DE 2,5 METROS PARA LA CENTRAL DEL BAMBÚ ANDOAS - CENBA	17,000.00		
	003 ADQUISICIÓN DE BÓRAX Y ÁCIDO BÓRICO PARA LA CENTRAL DEL BAMBÚ ANDOAS - CENBA		6,500.00	
	Ejercicio 2025		6,500.00	
7399	ASIGNACIONES A DISTRIBUIR		6,500.00	
06.36.42.738.003.2025.739901.001.17.08.50.D21.99999999.001	ADQUISICIÓN DE BÓRAX Y ÁCIDO BÓRICO PARA LA CENTRAL DEL BAMBÚ ANDOAS - CENBA	6,500.00		
	004 ADQUISICIÓN DE LIJAS DE BANDAS N° 80 Y N°100 DE 52" X 86,62" PARA LA CENTRAL DEL BAMBÚ ANDOAS CENBA		6,500.00	
	Ejercicio 2025		6,500.00	
7399	ASIGNACIONES A DISTRIBUIR		6,500.00	
06.36.42.738.004.2025.739901.001.17.08.50.D21.99999999.001	ADQUISICIÓN DE LIJAS DE BANDAS N° 80 Y N°100 DE 52" X 86,62" PARA LA CENTRAL DEL BAMBÚ ANDOAS CENBA	6,500.00		
	005 ADQUISICIÓN DE PEGANTE PVA 3339 Y DESMOLDANTE 4444 PARA LA CENTRAL DEL BAMBÚ ANDOAS - CENBA		6,500.00	
	Ejercicio 2025		6,500.00	
7399	ASIGNACIONES A DISTRIBUIR		6,500.00	
06.36.42.738.005.2025.739901.001.17.08.50.D21.99999999.001	ADQUISICIÓN DE PEGANTE PVA 3339 Y DESMOLDANTE 4444 PARA LA CENTRAL DEL BAMBÚ ANDOAS - CENBA	6,500.00		
	006 CONTRATACIÓN DEL SERVICIO DE AFILADO DE FRESAS 212 Y 24 PARA LA MAQUINARIA DE LA CENTRAL DEL BAMBÚ ANDOAS		4,000.00	

Código	Estructura	PARCIAL	SUBTOTAL	GENERAL
	Ejercicio 2025		4,000.00	
7399	ASIGNACIONES A DISTRIBUIR		4,000.00	
06.36.42.738.006.2025.739901.001.17.08.50.D21.99999999.001	CONTRATACIÓN DEL SERVICIO DE AFILADO DE FRESAS Z12 Y Z4 PARA LA MAQUINARIA DE LA CENTRAL DEL BAMBÚ ANDOAS	4,000.00		
	007 ADQUISICIÓN DE REPUESTOS INDUSTRIALES PARA LA MAQUINARIA DE LA CENTRAL DEL BAMBÚ ANDOAS - CENBA		6,500.00	
	Ejercicio 2025		6,500.00	
7399	ASIGNACIONES A DISTRIBUIR		6,500.00	
06.36.42.738.007.2025.739901.001.17.08.50.D21.99999999.001	ADQUISICIÓN DE REPUESTOS INDUSTRIALES PARA LA MAQUINARIA DE LA CENTRAL DEL BAMBÚ ANDOAS - CENBA	6,500.00		
	739 OPERACIÓN DEL CENTRO DE INVESTIGACIÓN Y TRANSFERENCIA TECNOLÓGICA SAN MARCOS		143,900.00	
	001 ADQUISICIÓN DE ENVASES PARA PRODUCTOS LÁCTEOS		20,000.00	
	Ejercicio 2025		20,000.00	
7399	ASIGNACIONES A DISTRIBUIR		20,000.00	
06.36.42.739.001.2025.739901.001.17.08.50.D21.99999999.001	ADQUISICIÓN DE ENVASES PARA PRODUCTOS LÁCTEOS	20,000.00		
	002 ADQUISICIÓN DE INSUMOS AGRÍCOLAS, PECUARIOS Y MEDICINA VETERINARIA PARA EL CITT SAN MARCOS		6,500.00	
	Ejercicio 2025		6,500.00	
7399	ASIGNACIONES A DISTRIBUIR		6,500.00	
06.36.42.739.002.2025.739901.001.17.08.50.D21.99999999.001	ADQUISICIÓN DE INSUMOS AGRÍCOLAS, PECUARIOS Y MEDICINA VETERINARIA PARA EL CITT SAN MARCOS	6,500.00		
	003 ADQUISICIÓN DE MATERIALES E INSUMOS PARA EL ÁREA DE VIVERO DEL CITT SAN MARCOS		4,000.00	
	Ejercicio 2025		4,000.00	
7399	ASIGNACIONES A DISTRIBUIR		4,000.00	
06.36.42.739.003.2025.739901.001.17.08.50.D21.99999999.001	ADQUISICIÓN DE MATERIALES E INSUMOS PARA EL ÁREA DE VIVERO DEL CITT SAN MARCOS	4,000.00		
	004 ADQUISICIÓN DE PULPAS DE FRUTAS PARA PRODUCTOS LÁCTEOS DEL CEVA LÁCTEOS		6,500.00	
	Ejercicio 2025		6,500.00	
7399	ASIGNACIONES A DISTRIBUIR		6,500.00	
06.36.42.739.004.2025.739901.001.17.08.50.D21.99999999.001	ADQUISICIÓN DE PULPAS DE FRUTAS PARA PRODUCTOS LÁCTEOS DEL CEVA LÁCTEOS	6,500.00		
	005 ADQUISICIÓN DE VEHÍCULO PARA OPERATIVIDAD DE PROYECTOS DE APOYO A LA PRODUCCIÓN		60,000.00	
	Ejercicio 2025		60,000.00	
7399	ASIGNACIONES A DISTRIBUIR		60,000.00	
06.36.42.739.005.2025.739901.001.17.08.50.D21.99999999.001	ADQUISICIÓN DE VEHÍCULO PARA OPERATIVIDAD DE PROYECTOS DE APOYO A LA PRODUCCIÓN	60,000.00		
	006 CONTRATACIÓN DE CUADRILLA PARA MANTENIMIENTO DE CULTIVOS Y POTREROS DEL CITT SAN MARCOS		10,000.00	
	Ejercicio 2025		10,000.00	
7399	ASIGNACIONES A DISTRIBUIR		10,000.00	
06.36.42.739.006.2025.739901.001.17.08.50.D21.99999999.001	CONTRATACIÓN DE CUADRILLA PARA MANTENIMIENTO DE CULTIVOS Y POTREROS DEL CITT SAN MARCOS	10,000.00		
	007 MANTENIMIENTO DE EQUIPO DE ORDEÑO		3,000.00	
	Ejercicio 2025		3,000.00	
7399	ASIGNACIONES A DISTRIBUIR		3,000.00	
06.36.42.739.007.2025.739901.001.17.08.50.D21.99999999.001	MANTENIMIENTO DE EQUIPO DE ORDEÑO	3,000.00		
	008 MANTENIMIENTO DE EQUIPOS DE FRÍO DEL CEVA LÁCTEOS		6,500.00	
	Ejercicio 2025		6,500.00	

Código	Estructura	PARCIAL	SUBTOTAL	GENERAL
7399	ASIGNACIONES A DISTRIBUIR		6,500.00	
06.36.42.739.008.2025.739901.001.17.08.50.D21.99999999.001	MANTENIMIENTO DE EQUIPOS DE FRÍO DEL CEVA LÁCTEOS	6,500.00		
	009 MANTENIMIENTO DE MAQUINARIA Y EQUIPOS PARA PROCESAMIENTO DE LÁCTEO CEVA DE LÁCTEOS		6,500.00	
	Ejercicio 2025		6,500.00	
7399	ASIGNACIONES A DISTRIBUIR		6,500.00	
06.36.42.739.009.2025.739901.001.17.08.50.D21.99999999.001	MANTENIMIENTO DE MAQUINARIA Y EQUIPOS PARA PROCESAMIENTO DE LÁCTEO CEVA DE LÁCTEOS	6,500.00		
	010 MANTENIMIENTO Y ADECUACIONES DE INFRAESTRUCTURA DEL CITT SAN MARCOS		20,000.00	
	Ejercicio 2025		20,000.00	
7399	ASIGNACIONES A DISTRIBUIR		20,000.00	
06.36.42.739.010.2025.739901.001.17.08.50.D21.99999999.001	MANTENIMIENTO Y ADECUACIONES DE INFRAESTRUCTURA DEL CITT SAN MARCOS	20,000.00		
	011 SERVICIO DE ANÁLISIS DE LABORATORIO PARA DETECCIÓN DE BRUCELOSIS Y TUBERCULOSIS		900.00	
	Ejercicio 2025		900.00	
7399	ASIGNACIONES A DISTRIBUIR		900.00	
06.36.42.739.011.2025.739901.001.17.08.50.D21.99999999.001	SERVICIO DE ANÁLISIS DE LABORATORIO PARA DETECCIÓN DE BRUCELOSIS Y TUBERCULOSIS	900.00		
	74 GESTIÓN DE ECONOMÍA POPULAR SOLIDARIA Y FOMENTO AGROPECUARIO		1,600,443.63	
	358 FOMENTO A LA COMERCIALIZACIÓN		400,002.00	
	003 ADQUISICIÓN DE EQUIPOS INFORMÁTICOS (LAPTOP) Y EQUIPOS DE PROMOCIÓN		1.00	
	Ejercicio 2025		1.00	
7399	ASIGNACIONES A DISTRIBUIR		1.00	
07.36.74.358.003.2025.739901.001.17.01.50.D21.99999999.001	ADQUISICIÓN DE EQUIPOS INFORMÁTICOS (LAPTOP) Y EQUIPOS DE PROMOCIÓN	1.00		
	004 ADQUISICIÓN DE MATERIALES PARA LA ELABORACIÓN DE COCHES DE CARGA Y SEÑALÉTICA		1.00	
	Ejercicio 2025		1.00	
7399	ASIGNACIONES A DISTRIBUIR		1.00	
07.36.74.358.004.2025.739901.001.17.01.50.D21.99999999.001	ADQUISICIÓN DE MATERIALES PARA LA ELABORACIÓN DE COCHES DE CARGA Y SEÑALÉTICA	1.00		
	005 SERVICIO DE PRODUCCIÓN Y EJECUCIÓN DE LAS FERIAS PICHINCHA PRODUCTIVA Y SOLIDARIA A REALIZARSE EN LA PROVINCIA DE PICHINCHA		400,000.00	
	Ejercicio 2025		400,000.00	
7399	ASIGNACIONES A DISTRIBUIR		400,000.00	
07.36.74.358.005.2025.739901.001.17.01.50.D21.99999999.001	SERVICIO DE PRODUCCIÓN Y EJECUCIÓN DE LAS FERIAS PICHINCHA PRODUCTIVA Y SOLIDARIA A REALIZARSE EN LA PROVINCIA DE PICHINCHA	400,000.00		
	359 FOMENTO A LAS FINANZAS POPULARES Y SOLIDARIAS		115,000.00	
	003 ADQUISICIÓN DE VEHÍCULO PARA SOCIALIZACIÓN Y CAPACITACIÓN EN CAJAS DE AHORROS Y FINANZAS POPULARES SOLIDARIAS		35,000.00	
	Ejercicio 2025		35,000.00	
7399	ASIGNACIONES A DISTRIBUIR		35,000.00	
07.36.74.359.003.2025.739901.001.17.01.50.D21.01.03.07.01.001	ADQUISICIÓN DE VEHÍCULO PARA SOCIALIZACIÓN Y CAPACITACIÓN EN CAJAS DE AHORROS Y FINANZAS POPULARES SOLIDARIAS	35,000.00		
	004 CAPACITACIÓN EN FINANZAS, ADMINISTRACIÓN Y CONTABILIDAD PARA TÉCNICOS		4,500.00	
	Ejercicio 2025		4,500.00	
7399	ASIGNACIONES A DISTRIBUIR		4,500.00	
07.36.74.359.004.2025.739901.001.17.01.50.D21.01.03.07.01.001	CAPACITACIÓN EN FINANZAS, ADMINISTRACIÓN Y CONTABILIDAD PARA TÉCNICOS	4,500.00		

Código	Estructura	PARCIAL	SUBTOTAL	GENERAL
	005 ENCUENTRO DE CAJAS DE AHORRO Y COMUNITARIAS		6,800.00	
	Ejercicio 2025		6,800.00	
7399	ASIGNACIONES A DISTRIBUIR		6,800.00	
07.36.74.359.005.2025.739901.001.17.01.50.D21.01.03.07.01.001	ENCUENTRO DE CAJAS DE AHORRO Y COMUNITARIAS	6,800.00		
	006 ESCUELA CONTINUA DE ADMINISTRADORES DE FINANZAS POPULARES Y SOLIDARIAS (CAYAMBE)		3,500.00	
	Ejercicio 2025		3,500.00	
7399	ASIGNACIONES A DISTRIBUIR		3,500.00	
07.36.74.359.006.2025.739901.001.17.02.50.D21.01.03.07.01.001	ESCUELA CONTINUA DE ADMINISTRADORES DE FINANZAS POPULARES Y SOLIDARIAS (CAYAMBE)	3,500.00		
	007 ESCUELA CONTINUA DE ADMINISTRADORES DE FINANZAS POPULARES Y SOLIDARIAS (MACHACHI)		1,750.00	
	Ejercicio 2025		1,750.00	
7399	ASIGNACIONES A DISTRIBUIR		1,750.00	
07.36.74.359.007.2025.739901.001.17.03.50.D21.99999999.001	ESCUELA CONTINUA DE ADMINISTRADORES DE FINANZAS POPULARES Y SOLIDARIAS (MACHACHI)	1,750.00		
	008 ESCUELA CONTINUA DE ADMINISTRADORES DE FINANZAS POPULARES Y SOLIDARIAS (PEDRO VICENTE MALDONADO)		2,800.00	
	Ejercicio 2025		2,800.00	
7399	ASIGNACIONES A DISTRIBUIR		2,800.00	
07.36.74.359.008.2025.739901.001.17.08.50.D21.99999999.001	ESCUELA CONTINUA DE ADMINISTRADORES DE FINANZAS POPULARES Y SOLIDARIAS (PEDRO VICENTE MALDONADO)	2,800.00		
	009 ESCUELA CONTINUA DE ADMINISTRADORES DE FINANZAS POPULARES Y SOLIDARIAS (PUERTO QUITO)		2,800.00	
	Ejercicio 2025		2,800.00	
7399	ASIGNACIONES A DISTRIBUIR		2,800.00	
07.36.74.359.009.2025.739901.001.17.09.50.D21.99999999.001	ESCUELA CONTINUA DE ADMINISTRADORES DE FINANZAS POPULARES Y SOLIDARIAS (PUERTO QUITO)	2,800.00		
	010 ESCUELA CONTINUA DE ADMINISTRADORES DE FINANZAS POPULARES Y SOLIDARIAS (QUITO)		11,000.00	
	Ejercicio 2025		11,000.00	
7399	ASIGNACIONES A DISTRIBUIR		11,000.00	
07.36.74.359.010.2025.739901.001.17.01.50.D21.99999999.001	ESCUELA CONTINUA DE ADMINISTRADORES DE FINANZAS POPULARES Y SOLIDARIAS (QUITO)	11,000.00		
	011 ESCUELA CONTINUA DE ADMINISTRADORES DE FINANZAS POPULARES Y SOLIDARIAS (SAN MIGUEL DE LOS BANCOS)		3,500.00	
	Ejercicio 2025		3,500.00	
7399	ASIGNACIONES A DISTRIBUIR		3,500.00	
07.36.74.359.011.2025.739901.001.17.07.50.D21.99999999.001	ESCUELA CONTINUA DE ADMINISTRADORES DE FINANZAS POPULARES Y SOLIDARIAS (SAN MIGUEL DE LOS BANCOS)	3,500.00		
	012 ESCUELA CONTINUA DE ADMINISTRADORES DE FINANZAS POPULARES Y SOLIDARIAS (SANGOLQUÍ)		2,800.00	
	Ejercicio 2025		2,800.00	
7399	ASIGNACIONES A DISTRIBUIR		2,800.00	
07.36.74.359.012.2025.739901.001.17.05.50.D21.99999999.001	ESCUELA CONTINUA DE ADMINISTRADORES DE FINANZAS POPULARES Y SOLIDARIAS (SANGOLQUÍ)	2,800.00		
	013 ESCUELA CONTINUA DE ADMINISTRADORES DE FINANZAS POPULARES Y SOLIDARIAS (TABACUNDO)		1,750.00	
	Ejercicio 2025		1,750.00	
7399	ASIGNACIONES A DISTRIBUIR		1,750.00	
07.36.74.359.013.2025.739901.001.17.04.50.D21.99999999.001	ESCUELA CONTINUA DE ADMINISTRADORES DE FINANZAS POPULARES Y SOLIDARIAS (TABACUNDO)	1,750.00		
	014 SIMPOSIO INTERNACIONAL DE FINANZAS POPULARES Y SOLIDARIAS		23,800.00	

Código	Estructura	PARCIAL	SUBTOTAL	GENERAL
	Ejercicio 2025		23,800.00	
7399	ASIGNACIONES A DISTRIBUIR		23,800.00	
07.36.74.359.014.2025.739901.001.17.01.50.D21.99999999.001	SIMPOSIO INTERNACIONAL DE FINANZAS POPULARES Y SOLIDARIAS	23,800.00		
	015 SOFTWARE DE FINANZAS POPULARES Y SOLIDARIAS		15,000.00	
	Ejercicio 2025		15,000.00	
7399	ASIGNACIONES A DISTRIBUIR		15,000.00	
07.36.74.359.015.2025.739901.001.17.01.50.D21.99999999.001	SOFTWARE DE FINANZAS POPULARES Y SOLIDARIAS	15,000.00		
	360 FOMENTO A LOS SISTEMAS DE PRODUCCIÓN AGRÍCOLA DE LOS PEQUEÑOS Y MEDIANOS PRODUCTORES AGROPECUARIOS DE LA PROVINCIA DE PICHINCHA		555,444.63	
	002 ADQUISICIÓN DE EQUIPAMIENTO, VEHÍCULOS LIVIANOS Y PESADOS, Y MAQUINARIA E IMPLEMENTOS DE USO AGRÍCOLA Y AGROINDUSTRIAL		123,444.63	
	Ejercicio 2025		123,444.63	
7399	ASIGNACIONES A DISTRIBUIR		123,444.63	
07.36.74.360.002.2025.739901.001.17.01.50.D21.99999999.001	ADQUISICIÓN DE EQUIPAMIENTO, VEHÍCULOS LIVIANOS Y PESADOS, Y MAQUINARIA E IMPLEMENTOS DE USO AGRÍCOLA Y AGROINDUSTRIAL	123,444.63		
	003 ADQUISICIÓN DE HERRAMIENTAS, SALES, SEMILLAS, ALIMENTO PARA ANIMALES, SISTEMAS DE RIEGO Y OTROS INSUMOS PARA LA PRODUCCIÓN AGROPECUARIA		270,140.00	
	Ejercicio 2025		270,140.00	
7399	ASIGNACIONES A DISTRIBUIR		270,140.00	
07.36.74.360.003.2025.739901.001.17.01.50.D21.99999999.001	ADQUISICIÓN DE HERRAMIENTAS, SALES, SEMILLAS, ALIMENTO PARA ANIMALES, SISTEMAS DE RIEGO Y OTROS INSUMOS PARA LA PRODUCCIÓN AGROPECUARIA	270,140.00		
	004 ADQUISICIÓN DE EQUIPOS, HERRAMIENTAS, MATERIALES, INDUSTRIA, FERRETERÍA Y OTROS PARA PROCESOS DE MANTENIMIENTO DE INFRAESTRUCTURA PRODUCTIVA		75,000.00	
	Ejercicio 2025		75,000.00	
7399	ASIGNACIONES A DISTRIBUIR		75,000.00	
07.36.74.360.004.2025.739901.001.17.01.50.D21.99999999.001	ADQUISICIÓN DE EQUIPOS, HERRAMIENTAS, MATERIALES, INDUSTRIA, FERRETERÍA Y OTROS PARA PROCESOS DE MANTENIMIENTO DE INFRAESTRUCTURA PRODUCTIVA	75,000.00		
	005 CONTRATACIÓN DE (5) CINCO INGENIEROS AGRÓNOMOS/AGROPECUARIOS PARA LA EJECUCIÓN DEL PROYECTOS		86,860.00	
	Ejercicio 2025		86,860.00	
7399	ASIGNACIONES A DISTRIBUIR		86,860.00	
07.36.74.360.005.2025.739901.001.17.09.50.D21.99999999.001	CONTRATACIÓN DE (5) CINCO INGENIEROS AGRÓNOMOS/AGROPECUARIOS PARA LA EJECUCIÓN DEL PROYECTOS	86,860.00		
	361 MEJORAMIENTO A LOS SISTEMAS DE PRODUCCIÓN PECUARIA DE PEQUEÑOS Y MEDIANOS PRODUCTORES DE LA PROVINCIA DE PICHINCHA		529,997.00	
	003 ADQUISICIÓN DE MAQUINARIA Y VEHÍCULOS (PROYECTO OVINO)		70,000.00	
	Ejercicio 2025		70,000.00	
7399	ASIGNACIONES A DISTRIBUIR		70,000.00	
07.36.74.361.003.2025.739901.001.17.01.50.D21.99999999.001	ADQUISICIÓN DE MAQUINARIA Y VEHÍCULOS (PROYECTO OVINO)	70,000.00		
	004 ADQUISICIÓN DE MATERIALES, MEDICINA, INSUMOS Y EQUIPOS VETERINARIOS		240,665.20	
	Ejercicio 2025		240,665.20	
7399	ASIGNACIONES A DISTRIBUIR		240,665.20	

Código	Estructura	PARCIAL	SUBTOTAL	GENERAL
07.36.74.361.004.2025.739901.001.17.01.50.D21.99999999.001	ADQUISICIÓN DE MATERIALES, MEDICINA, INSUMOS Y EQUIPOS VETERINARIOS	240,665.20		
	005 CONTRATACIÓN DE PERSONAL (PROYECTO OVINO)		6,790.00	
	Ejercicio 2025		6,790.00	
	7399 ASIGNACIONES A DISTRIBUIR		6,790.00	
07.36.74.361.005.2025.739901.001.17.01.50.D21.99999999.001	CONTRATACIÓN DE PERSONAL (PROYECTO OVINO)	6,790.00		
	006 CONVENIO CON AGROCALIDAD CONTROL DE BRUCELOSIS		212,541.80	
	Ejercicio 2025		212,541.80	
	7399 ASIGNACIONES A DISTRIBUIR		212,541.80	
07.36.74.361.006.2025.739901.001.17.01.50.D21.99999999.001	CONVENIO CON AGROCALIDAD CONTROL DE BRUCELOSIS	212,541.80		
	76 GESTIÓN DE INDUSTRIAS PICHINCHA		810,591.48	
	363 FABRICACIÓN DE PRODUCTOS METALMECÁNICOS PARA LOS PROYECTOS DE INVERSIÓN DEL GADPP		810,591.48	
	004 FABRICACIÓN EN ÁREA DE ESTRUCTURAS DE PRODUCTOS DE MADERA METAL Y MIXTOS		395,333.83	
	Ejercicio 2024		395,333.83	
	7308 BIENES DE USO Y CONSUMO DE INVERSIÓN		395,333.83	
08.36.76.363.004.2024.730811.009.17.04.50.D21.99999999.001	ADQUISICIÓN DE MATERIALES E INSUMOS PARA LA FABRICACIÓN DE 78 JUEGOS POPULARES INFANTILES Y 69 KITS EJERCITADORES PARA LA ZONA EQUINOCCIAL Y VALLE DE LOS CHILLOS SOLICITADOS POR LA DIRECCIÓN DE PARTICIPACIÓN CIUDADANA	297,596.36		
08.36.76.363.004.2024.730811.011.17.04.50.D21.99999999.001	ADQUISICIÓN DE MATERIALES PARA LA FABRICACIÓN DE VARIOS PRODUCTOS SOLICITADOS POR LA DIRECCIÓN DE PARTICIPACIÓN CIUDADANA Y LA DIRECCIÓN DE VIALIDAD DEL GADPP	97,737.47		
	005 MANTENIMIENTO DE MAQUINARIA Y EQUIPOS		25,000.00	
	Ejercicio 2025		25,000.00	
	7399 ASIGNACIONES A DISTRIBUIR		25,000.00	
08.36.76.363.005.2025.739901.001.17.04.50.D70.99999999.001	MANTENIMIENTO DE MAQUINARIA Y EQUIPOS	25,000.00		
	009 ADQUISICIÓN DE MATERIALES E INSUMOS PARA LA FABRICACIÓN DE 51 JUEGOS POPULARES INFANTILES, 20 KITS EJERCITADORES Y 4 PARES DE ARCOS DE INDOFUTBOL DE 300X200X120CM SOLICITADOS POR LA DIRECCIÓN DE NOROCCIDENTE LA DIRECCIÓN DE VIALIDAD DEL GADPP		139,047.69	
	Ejercicio 2025		139,047.69	
	7399 ASIGNACIONES A DISTRIBUIR		139,047.69	
08.36.76.363.009.2025.739901.001.17.04.50.D70.99999999.001	ADQUISICIÓN DE MATERIALES E INSUMOS PARA LA FABRICACIÓN DE 51 JUEGOS POPULARES INFANTILES, 20 KITS EJERCITADORES Y 4 PARES DE ARCOS DE INDOFUTBOL DE 300X200X120CM SOLICITADOS POR LA DIRECCIÓN DE NOROCCIDENTE LA DIRECCIÓN DE VIALIDAD DEL GADPP	139,047.69		
	010 ADQUISICIÓN DE MAQUINARIA Y HERRAMIENTAS		19,594.02	
	Ejercicio 2025		19,594.02	
	7399 ASIGNACIONES A DISTRIBUIR		19,594.02	
08.36.76.363.010.2025.739901.001.17.04.50.D70.99999999.001	ADQUISICIÓN DE MAQUINARIA Y HERRAMIENTAS	19,594.02		
	011 REPARACIONES Y CONSTRUCCIONES DE INFRAESTRUCTURA		170,000.00	
	Ejercicio 2025		170,000.00	
	7399 ASIGNACIONES A DISTRIBUIR		170,000.00	
08.36.76.363.011.2025.739901.001.17.04.50.D70.99999999.001	REPARACIONES Y CONSTRUCCIONES DE INFRAESTRUCTURA	170,000.00		
	012 ADQUISICIÓN E INSTALACIÓN DE GENERADOR ELÉCTRICO DE 250KVA PARA LA GERENCIA DE INDUSTRIAS PICHINCHA		61,615.94	

Código	Estructura	PARCIAL	SUBTOTAL	GENERAL
	Ejercicio 2025		61,615.94	
7399	ASIGNACIONES A DISTRIBUIR		61,615.94	
08.36.76.363.012.2025.739901.001.17.04.50.070.99999999.001	ADQUISICIÓN E INSTALACIÓN DE GENERADOR ELÉCTRICO DE 250KVA PARA LA GERENCIA DE INDUSTRIAS PICHINCHA	61,615.94		
	77 GESTIÓN DE CULTURA Y PATRIMONIO		3,318,695.82	
	364 FOMENTO A LAS ACTIVIDADES Y PROCESOS ARTÍSTICOS PARA PROPICIAR EL EJERCICIO INTEGRAL DE LOS DERECHOS CULTURALES EN LA PROVINCIA DE PICHINCHA		1,358,910.00	
	002 CONTRATACIÓN DE LA INFRAESTRUCTURA TÉCNICA PARA EL EVENTO FESTIVAL FIESTAS DE QUITO		35,000.00	
	Ejercicio 2025		35,000.00	
7399	ASIGNACIONES A DISTRIBUIR		35,000.00	
21.36.77.364.002.2025.739901.001.17.01.50.H21.99999999.001	CONTRATACIÓN DE LA INFRAESTRUCTURA TÉCNICA PARA EL EVENTO FESTIVAL FIESTAS DE QUITO	35,000.00		
	004 CONTRATACIÓN DEL EVENTO DÍA NACIONAL DEL PUEBLO AFROECUATORIANO		30,000.00	
	Ejercicio 2025		30,000.00	
7399	ASIGNACIONES A DISTRIBUIR		30,000.00	
21.36.77.364.004.2025.739901.001.17.01.50.H21.99999999.001	CONTRATACIÓN DEL EVENTO DÍA NACIONAL DEL PUEBLO AFROECUATORIANO	30,000.00		
	005 CONTRATACIÓN DEL TERCER FESTIVAL PICHINCHA LIBERTARIA		800,000.00	
	Ejercicio 2025		800,000.00	
7399	ASIGNACIONES A DISTRIBUIR		800,000.00	
21.36.77.364.005.2025.739901.001.17.01.50.H21.99999999.001	CONTRATACIÓN DEL TERCER FESTIVAL PICHINCHA LIBERTARIA	800,000.00		
	009 SERVICIO DE PRODUCCIÓN Y LOGÍSTICA REQUERIDOS PARA LOS FESTIVALES Y JORNADAS CULTURALES A EFECTUARSE EN LOS CENTROS TECNOLÓGICOS DE: TUPIGACHI, EL QUINCHE, PINTAG, PUÉLLARO Y SANTA ROSA DE CUSUBAMBA		5,980.00	
	Ejercicio 2024		5,980.00	
7302	SERVICIOS GENERALES		5,980.00	
21.36.77.364.009.2024.730205.001.17.01.50.H21.99999999.001	SERVICIO DE PRODUCCIÓN Y LOGÍSTICA REQUERIDOS PARA LAS JORNADAS CULTURALES A EFECTUARSE DURANTE EL MES DE JULIO Y AGOSTO DEL 2024 EN LOS PUNTOS PICHINCHA CENTROS TECNOLÓGICOS COMUNITARIOS DE: TUPIGACHI, SANTA ROSA DE CUSUBAMBA, PINTAG, PUÉLLARO Y EL QUINCHE	5,980.00		
	010 REALIZACIÓN DEL FESTIVAL DEL COLOR PARA NIÑOS, NIÑAS Y ADOLESCENTES "PINTA TU PARROQUIA"		95,030.00	
	Ejercicio 2024		45,030.00	
7302	SERVICIOS GENERALES		45,030.00	
21.36.77.364.010.2024.730205.001.17.01.50.H21.99999999.001	SERVICIO PARA LA REALIZACIÓN DEL FESTIVAL DEL COLOR PARA NIÑOS, NIÑAS Y ADOLESCENTES "PINTA TU PARROQUIA"	45,030.00		
	Ejercicio 2025		50,000.00	
7399	ASIGNACIONES A DISTRIBUIR		50,000.00	
21.36.77.364.010.2025.739901.001.17.01.50.H21.99999999.001	REALIZACIÓN DEL FESTIVAL DEL COLOR PARA NIÑOS, NIÑAS Y ADOLESCENTES "PINTA TU PARROQUIA"	50,000.00		
	011 REALIZACIÓN DEL ENCUENTRO DE GESTORES DE LOS PUNTOS PICHINCHA PARA LA RED DE GESTIÓN CULTURAL CUMUNITARIA "YUYAY"		20,000.00	
	Ejercicio 2025		20,000.00	
7399	ASIGNACIONES A DISTRIBUIR		20,000.00	
21.36.77.364.011.2025.739901.001.17.01.50.H21.99999999.001	REALIZACIÓN DEL ENCUENTRO DE GESTORES DE LOS PUNTOS PICHINCHA PARA LA RED DE GESTIÓN CULTURAL CUMUNITARIA "YUYAY"	20,000.00		
	012 PRODUCCIÓN GENERAL, TÉCNICO Y LOGÍSTICA PARA EVENTOS CULTURALES EN LA PROVINCIA DE PICHINCHA		4,500.00	

Código	Estructura	PARCIAL	SUBTOTAL	GENERAL
	Ejercicio 2024		4,500.00	
7302	SERVICIOS GENERALES		4,500.00	
21.36.77.364.012.2024.730205.001.17.01.50.H21.99999999.001	SERVICIO PARA LA REPRESENTACIÓN DE LOS ARTISTAS QUE INTERVENDRÁN EN EL XVIII FESTIVAL QUITO BLUES	2,000.00		
21.36.77.364.012.2024.730205.002.17.05.51.H21.99999999.001	SERVICIO PARA LA TEATRALIZACIÓN DE CINCO OBRAS LITERARIAS A SER EXHIBIDAS DURANTE LAS EXPOSICIONES LECTORAS EN LAS PARROQUIAS DE RUMIÑAHUI, COTOGCHOA, PINTAG, CAYAMBE Y CONOCOTO	2,500.00		
	013 CONVENIO CON LA FUNDACIÓN MÚSICA JOVEN		40,000.00	
	Ejercicio 2025		40,000.00	
7399	ASIGNACIONES A DISTRIBUIR		40,000.00	
21.36.77.364.013.2025.739901.001.17.01.50.H21.99999999.001	CONVENIO CON LA FUNDACIÓN MÚSICA JOVEN	40,000.00		
	014 CONTRATACIÓN DE IMPLEMENTOS PARA TALLERES PARA LOS PUNTOS PICHINCHA		64,000.00	
	Ejercicio 2025		64,000.00	
7399	ASIGNACIONES A DISTRIBUIR		64,000.00	
21.36.77.364.014.2025.739901.001.17.01.50.H21.99999999.001	CONTRATACIÓN DE IMPLEMENTOS PARA TALLERES PARA LOS PUNTOS PICHINCHA	64,000.00		
	015 CONTRATACIÓN DE TALLERISTAS DE ARTES ESCÉNICAS		57,200.00	
	Ejercicio 2025		57,200.00	
7399	ASIGNACIONES A DISTRIBUIR		57,200.00	
21.36.77.364.015.2025.739901.001.17.01.50.H21.99999999.001	CONTRATACIÓN DE TALLERISTAS DE ARTES ESCÉNICAS	57,200.00		
	016 CONTRATACIÓN DE TALLERISTAS DE ARTES MUSICALES		57,200.00	
	Ejercicio 2025		57,200.00	
7399	ASIGNACIONES A DISTRIBUIR		57,200.00	
21.36.77.364.016.2025.739901.001.17.01.50.H21.99999999.001	CONTRATACIÓN DE TALLERISTAS DE ARTES MUSICALES	57,200.00		
	017 CONTRATACIÓN DEL IV FESTIVAL DE ARTE URBANO PICHINCHA		90,000.00	
	Ejercicio 2025		90,000.00	
7399	ASIGNACIONES A DISTRIBUIR		90,000.00	
21.36.77.364.017.2025.739901.001.17.01.50.H21.99999999.001	CONTRATACIÓN DEL IV FESTIVAL DE ARTE URBANO PICHINCHA	90,000.00		
	018 SERVICIO DE PRODUCCIÓN Y LOGÍSTICA REQUERIDOS PARA LOS FESTIVALES Y JORNADAS CULTURALES A EFECTUARSE EN LOS CENTROS TECNOLÓGICOS PUNTOS PICHINCHA CENTROS TECNOLÓGICOS COMUNITARIOS		20,000.00	
	Ejercicio 2025		20,000.00	
7399	ASIGNACIONES A DISTRIBUIR		20,000.00	
21.36.77.364.018.2025.739901.001.17.01.50.H21.99999999.001	SERVICIO DE PRODUCCIÓN Y LOGÍSTICA REQUERIDOS PARA LOS FESTIVALES Y JORNADAS CULTURALES A EFECTUARSE EN LOS CENTROS TECNOLÓGICOS PUNTOS PICHINCHA CENTROS TECNOLÓGICOS COMUNITARIOS	20,000.00		
	019 PRODUCCIÓN TÉCNICA PARA ZONAL DEL FESTIVAL PETRÓNIO ÁLVAREZ		40,000.00	
	Ejercicio 2025		40,000.00	
7399	ASIGNACIONES A DISTRIBUIR		40,000.00	
21.36.77.364.019.2025.739901.001.17.01.50.H21.99999999.001	PRODUCCIÓN TÉCNICA PARA ZONAL DEL FESTIVAL PETRÓNIO ÁLVAREZ	40,000.00		
	365 FORTALECIMIENTO DEL EJERCICIO DE LA CIUDADANÍA CULTURAL EN LA PROVINCIA DE PICHINCHA A TRAVÉS DE LA PROMOCIÓN DE LAS CULTURAS VIVAS COMUNITARIAS Y LA CONSTRUCCIÓN COLECTIVA DE LA MEMORIA SOCIAL		1,077,600.00	

Código	Estructura	PARCIAL	SUBTOTAL	GENERAL
	003 CONVENIO CON LA RED NACIONAL DE CULTURA VIVA COMUNITARIA PARA EL DESARROLLO DEL PROGRAMA PROVINCIAL DE PROMOCIÓN DE LAS CULTURAS VIVAS COMUNITARIAS DE PICHINCHA		100,000.00	
	Ejercicio 2025		100,000.00	
7399	ASIGNACIONES A DISTRIBUIR		100,000.00	
21.36.77.365.003.2025.739901.001.17.01.50.H21.99999999.001	CONVENIO CON LA RED NACIONAL DE CULTURA VIVA COMUNITARIA PARA EL DESARROLLO DEL PROGRAMA PROVINCIAL DE PROMOCIÓN DE LAS CULTURAS VIVAS COMUNITARIAS DE PICHINCHA	100,000.00		
	005 SERVICIO PARA LA REALIZACIÓN DEL PROGRAMA DE FORTALECIMIENTO DE CAPACIDADES EN GESTIÓN CULTURAL COMUNITARIA		26,400.00	
	Ejercicio 2025		26,400.00	
7399	ASIGNACIONES A DISTRIBUIR		26,400.00	
21.36.77.365.005.2025.739901.001.17.01.50.H21.99999999.001	SERVICIO PARA LA REALIZACIÓN DEL PROGRAMA DE FORTALECIMIENTO DE CAPACIDADES EN GESTIÓN CULTURAL COMUNITARIA	26,400.00		
	007 ENCUENTRO DE CANTOS Y MELODÍAS DE AMÉRICA		5,000.00	
	Ejercicio 2024		5,000.00	
7802	DONACIONES DE INVERSIÓN AL SECTOR PRIVADO INTERNO		5,000.00	
21.36.77.365.007.2024.780204.002.17.01.50.H21.99999999.001	CONVENIO DE COOPERACIÓN INTERINSTITUCIONAL ENTRE EL GOBIERNO AUTÓNOMO DESCENTRALIZADO DE LA PROVINCIA DE PICHINCHA Y LA FUNDACIÓN DE PUEBLOS DE AMÉRICA PARA: "PROMOVER Y PATROCINAR LA INVESTIGACIÓN DE LAS REPRESENTACIONES DE LOS PUEBLOS ORIGINARIOS Y LAS MEMORIAS DEL EVENTO CANTOS Y MELODÍAS DE AMÉRICA EN EL PARALELO CERO", CON LA FINALIDAD DE PRESERVAR EL CONOCIMIENTO CULTURAL DE LOS PUEBLOS DE AMÉRICA, SUS CANTOS Y POESÍAS EN LENGUAS ORIGINARIAS	5,000.00		
	008 ADQUISICIÓN DE DERECHOS DE PELÍCULAS PARA PROYECCIÓN EN VARIAS PARROQUIAS DE LA PROVINCIA DE PICHINCHA		11,600.00	
	Ejercicio 2024		11,600.00	
7302	SERVICIOS GENERALES		11,600.00	
21.36.77.365.008.2024.730222.001.17.01.50.H21.99999999.001	SERVICIO DE DERECHOS DE AUTOR PARA 16 EXHIBICIONES DE LA PELÍCULA DOCUMENTAL "GUAÑUNA", QUE SERÁN PARTE DEL PROYECTO CINE EN EL BARRIO, A REALIZARSE EN LA PROVINCIA DE PICHINCHA	5,000.00		
21.36.77.365.008.2024.730222.002.17.01.50.H21.99999999.001	SERVICIO DE 12 PROYECCIONES DE LA PELÍCULA "MARIETA", QUE SERÁN PARTE DEL PROYECTO CINE EN EL BARRIO, QUE INCLUYE CINE FORO CON LOS ASISTENTES, A REALIZARSE EN ESPACIOS PÚBLICOS DE LA PROVINCIA DE PICHINCHA	6,600.00		
	011 CONTRATACIÓN DE LA PLATAFORMA MICPI		35,000.00	
	Ejercicio 2025		35,000.00	
7399	ASIGNACIONES A DISTRIBUIR		35,000.00	
21.36.77.365.011.2025.739901.001.17.01.50.H21.99999999.001	CONTRATACIÓN DE LA PLATAFORMA MICPI	35,000.00		
	012 CONTRATACIÓN DE PROCESOS DE FORMACIÓN EN GESTIÓN CULTURAL COMUNITARIA		16,600.00	
	Ejercicio 2025		16,600.00	
7399	ASIGNACIONES A DISTRIBUIR		16,600.00	
21.36.77.365.012.2025.739901.001.17.01.50.H21.99999999.001	CONTRATACIÓN DE PROCESOS DE FORMACIÓN EN GESTIÓN CULTURAL COMUNITARIA	16,600.00		
	013 CONVENIO PARA EL FORTALECIMIENTO DEL FONDO EDITORIAL GADPP-CCE, PROYECTO BIOTECA		135,000.00	
	Ejercicio 2025		135,000.00	
7399	ASIGNACIONES A DISTRIBUIR		135,000.00	

Código	Estructura	PARCIAL	SUBTOTAL	GENERAL
21.36.77.365.013.2025.739901.001.17.08.50.H21.99999999.001	CONVENIO PARA EL FORTALECIMIENTO DEL FONDO EDITORIAL GADPP-CCE, PROYECTO BIOTECA	135,000.00		
	014 FORTALECIMIENTO Y CIRCULACIÓN DE CONTENIDOS DEL FESTIVAL GUAGUA CINE		20,000.00	
	Ejercicio 2025		20,000.00	
7399	ASIGNACIONES A DISTRIBUIR		20,000.00	
21.36.77.365.014.2025.739901.001.17.01.50.H21.99999999.001	FORTALECIMIENTO Y CIRCULACIÓN DE CONTENIDOS DEL FESTIVAL GUAGUA CINE	20,000.00		
	015 SERVICIO PARA EL FORTALECIMIENTO A LOS MUSEOS, CENTROS DE INTERPRETACIÓN INTERCULTURAL Y MEDIACIÓN CULTURAL DE LA PROVINCIA DE PICHINCHA		108,000.00	
	Ejercicio 2025		108,000.00	
7399	ASIGNACIONES A DISTRIBUIR		108,000.00	
21.36.77.365.015.2025.739901.001.17.01.50.H21.99999999.001	SERVICIO PARA EL FORTALECIMIENTO A LOS MUSEOS, CENTROS DE INTERPRETACIÓN INTERCULTURAL Y MEDIACIÓN CULTURAL DE LA PROVINCIA DE PICHINCHA	108,000.00		
	016 SERVICIO PARA LA PUESTA EN VALOR A TRAVÉS DE EXPRESIONES ARTÍSTICAS DE LAS CRÓNICAS DE LAS MEMORIAS LOCALES DE LA PROVINCIA DE PICHINCHA		84,000.00	
	Ejercicio 2025		84,000.00	
7399	ASIGNACIONES A DISTRIBUIR		84,000.00	
21.36.77.365.016.2025.739901.001.17.08.50.H21.99999999.001	SERVICIO PARA LA PUESTA EN VALOR A TRAVÉS DE EXPRESIONES ARTÍSTICAS DE LAS CRÓNICAS DE LAS MEMORIAS LOCALES DE LA PROVINCIA DE PICHINCHA	84,000.00		
	017 SERVICIO PARA LA REALIZACIÓN DE LA CUARTA EDICIÓN DEL FESTIVAL PICHINCHA CINE		120,000.00	
	Ejercicio 2025		120,000.00	
7399	ASIGNACIONES A DISTRIBUIR		120,000.00	
21.36.77.365.017.2025.739901.001.17.08.50.H21.99999999.001	SERVICIO PARA LA REALIZACIÓN DE LA CUARTA EDICIÓN DEL FESTIVAL PICHINCHA CINE	120,000.00		
	018 SERVICIO PARA LA REALIZACIÓN DE LA SEGUNDA EDICIÓN DEL MERCADO DE INDUSTRIAS CULTURALES DE PICHINCHA		350,000.00	
	Ejercicio 2025		350,000.00	
7399	ASIGNACIONES A DISTRIBUIR		350,000.00	
21.36.77.365.018.2025.739901.001.17.01.50.H21.99999999.001	SERVICIO PARA LA REALIZACIÓN DE LA SEGUNDA EDICIÓN DEL MERCADO DE INDUSTRIAS CULTURALES DE PICHINCHA	350,000.00		
	019 SERVICIO PARA LA IMPLEMENTACIÓN DEL PROGRAMA PARA LA INVESTIGACIÓN Y PRESERVACIÓN DE LAS MANIFESTACIONES CULTURALES DE LAS YUMBADAS DE PICHINCHA		32,000.00	
	Ejercicio 2025		32,000.00	
7399	ASIGNACIONES A DISTRIBUIR		32,000.00	
21.36.77.365.019.2025.739901.001.17.01.50.H21.99999999.001	SERVICIO PARA LA IMPLEMENTACIÓN DEL PROGRAMA PARA LA INVESTIGACIÓN Y PRESERVACIÓN DE LAS MANIFESTACIONES CULTURALES DE LAS YUMBADAS DE PICHINCHA	32,000.00		
	020 ADQUISICIÓN DE CONTENIDOS PARA EL PROYECTO CINEMATECA BARRIAL		24,000.00	
	Ejercicio 2025		24,000.00	
7399	ASIGNACIONES A DISTRIBUIR		24,000.00	
21.36.77.365.020.2025.739901.001.17.01.50.H21.99999999.001	ADQUISICIÓN DE CONTENIDOS PARA EL PROYECTO CINEMATECA BARRIAL	24,000.00		
	021 REPOSICIÓN Y ADQUISICIÓN DE EQUIPOS CINEMATECA BARRIAL		10,000.00	
	Ejercicio 2025		10,000.00	
7399	ASIGNACIONES A DISTRIBUIR		10,000.00	
21.36.77.365.021.2025.739901.001.17.08.50.H21.99999999.001	REPOSICIÓN Y ADQUISICIÓN DE EQUIPOS CINEMATECA BARRIAL	10,000.00		
	366 MEDIACIÓN CULTURAL Y FORMACIÓN MUSICAL EN LA PROVINCIA DE PICHINCHA		882,185.82	

Código	Estructura	PARCIAL	SUBTOTAL	GENERAL
	001 ADQUISICIÓN DE INSUMOS PARA INSTRUMENTOS, MATERIAL Y ACCESORIOS MUSICALES PARA LOS INSTRUMENTOS DE LOS ELENCOS DEL GADPP		5,756.00	
	Ejercicio 2024		5,756.00	
8401	BIENES MUEBLES		5,756.00	
21.36.77.366.001.2024.840104.003.17.01.50.H21.99999999.001	ADQUISICIÓN DE DOS GUITARRAS A SER UTILIZADAS POR EL TRÍO PICHINCHA DE LA DIRECCIÓN DE CULTURA Y PATRIMONIO	5,756.00		
	006 CONTRATACIÓN DE LOS SERVICIOS DE DISEÑO Y CONFECCIÓN DE VESTUARIO ARTÍSTICO PARA LOS ELENCOS DEL GADPP		35,000.00	
	Ejercicio 2025		35,000.00	
7399	ASIGNACIONES A DISTRIBUIR		35,000.00	
21.36.77.366.006.2025.739901.001.17.01.50.H21.99999999.001	CONTRATACIÓN DE LOS SERVICIOS DE DISEÑO Y CONFECCIÓN DE VESTUARIO ARTÍSTICO PARA LOS ELENCOS DEL GADPP	35,000.00		
	009 CONTRATACIÓN DE LOS SERVICIOS DE REPRESENTACIÓN ARTÍSTICA CON GRUPO BASE PARA REALIZACIÓN DE CONCIERTOS DE NAVIDAD DE LA ESCUELA DE MÚSICA		40,000.00	
	Ejercicio 2025		40,000.00	
7399	ASIGNACIONES A DISTRIBUIR		40,000.00	
21.36.77.366.009.2025.739901.001.17.01.50.H21.99999999.001	CONTRATACIÓN DE LOS SERVICIOS DE REPRESENTACIÓN ARTÍSTICA CON GRUPO BASE PARA REALIZACIÓN DE CONCIERTOS DE NAVIDAD DE LA ESCUELA DE MÚSICA	40,000.00		
	010 CONTRATACIÓN DE LOS SERVICIOS DE REPRESENTACIÓN ARTÍSTICA PARA EVENTOS CULTURALES CON LOS ELENCOS PROVINCIALES.		37,050.00	
	Ejercicio 2024		37,050.00	
7302	SERVICIOS GENERALES		37,050.00	
21.36.77.366.010.2024.730205.002.17.01.50.H21.99999999.001	SERVICIO DE REPRESENTACIÓN ARTÍSTICA PARA LA PUESTA EN ESCENA DE LOS GRUPOS CULTURALES ARTÍSTICOS REQUERIDOS PARA LA CELEBRACIÓN DE LAS FESTIVIDADES ANCESTRALES ANDINAS DE LA PROVINCIA DE PICHINCHA	37,050.00		
	015 CONTRATAR LOS SERVICIOS DE ARREGLO, REPARACIÓN Y MANTENIMIENTO DE LOS EQUIPOS DE AMPLIFICACIÓN Y SONIDO		21,429.82	
	Ejercicio 2025		21,429.82	
7399	ASIGNACIONES A DISTRIBUIR		21,429.82	
21.36.77.366.015.2025.739901.001.17.01.50.H21.99999999.001	CONTRATAR LOS SERVICIOS DE ARREGLO, REPARACIÓN Y MANTENIMIENTO DE LOS EQUIPOS DE AMPLIFICACIÓN Y SONIDO	21,429.82		
	016 CONTRATAR LOS SERVICIOS ESPECIALIZADOS DE ARREGLO, REPARACIÓN Y MANTENIMIENTO DE LOS INSTRUMENTOS MUSICALES DE LOS ELENCOS PROVINCIALES		25,000.00	
	Ejercicio 2025		25,000.00	
7399	ASIGNACIONES A DISTRIBUIR		25,000.00	
21.36.77.366.016.2025.739901.001.17.01.50.H21.99999999.001	CONTRATAR LOS SERVICIOS ESPECIALIZADOS DE ARREGLO, REPARACIÓN Y MANTENIMIENTO DE LOS INSTRUMENTOS MUSICALES DE LOS ELENCOS PROVINCIALES	25,000.00		
	018 ADQUISICIÓN DE RACKS Y ESTUCHES SOBRE MEDIDA PARA EL TRASLADO DE LOS EQUIPOS DE AMPLIFICACIÓN DE LA DIRECCIÓN DE CULTURA Y PATRIMONIO		22,950.00	
	Ejercicio 2024		22,950.00	
8401	BIENES MUEBLES		22,950.00	
21.36.77.366.018.2024.840104.001.17.01.50.H21.99999999.001	ADQUISICIÓN DE RACKS Y ESTUCHES SOBRE MEDIDA PARA EL TRASLADO DE LOS EQUIPOS DE AMPLIFICACIÓN DE LA DIRECCIÓN DE CULTURA Y PATRIMONIO	22,950.00		

Código	Estructura	PARCIAL	SUBTOTAL	GENERAL
	020 ADQUISICIÓN DE INSUMOS PARA INSTRUMENTOS, MATERIAL Y ACCESORIOS MUSICALES PARA LOS MÚSICOS DE LOS ELENCOS DEL GADPP		15,000.00	
	Ejercicio 2025		15,000.00	
	7399 ASIGNACIONES A DISTRIBUIR		15,000.00	
21.36.77.366.020.2025.739901.001.17.01.50.H21.99999999.001	ADQUISICIÓN DE INSUMOS PARA INSTRUMENTOS, MATERIAL Y ACCESORIOS MUSICALES PARA LOS MÚSICOS DE LOS ELENCOS DEL GADPP	15,000.00		
	021 ADQUISICIÓN DE INSTRUMENTOS PROFESIONALES (SINFÓNICOS Y NO SINFÓNICOS) PARA LOS ELENCOS PROVINCIALES		300,000.00	
	Ejercicio 2025		300,000.00	
	7399 ASIGNACIONES A DISTRIBUIR		300,000.00	
21.36.77.366.021.2025.739901.001.17.01.50.H21.99999999.001	ADQUISICIÓN DE INSTRUMENTOS PROFESIONALES (SINFÓNICOS Y NO SINFÓNICOS) PARA LOS ELENCOS PROVINCIALES	300,000.00		
	022 ADQUISICIÓN DE MATERIAL DIDÁCTICO Y MUSICAL ORFF PARA SER UTILIZADO EN LAS CLASES DE LA ESCUELA DE MÚSICA PICHINCHA		12,000.00	
	Ejercicio 2025		12,000.00	
	7399 ASIGNACIONES A DISTRIBUIR		12,000.00	
21.36.77.366.022.2025.739901.001.17.01.50.H21.99999999.001	ADQUISICIÓN DE MATERIAL DIDÁCTICO Y MUSICAL ORFF PARA SER UTILIZADO EN LAS CLASES DE LA ESCUELA DE MÚSICA PICHINCHA	12,000.00		
	023 CONTRATACIÓN DE LOS SERVICIO DE PRODUCCIÓN GENERAL, ARTÍSTICA Y TÉCNICA PARA LA REALIZACIÓN DEL FESTIVAL INTERNACIONAL DE COROS INFANTILES		40,000.00	
	Ejercicio 2025		40,000.00	
	7399 ASIGNACIONES A DISTRIBUIR		40,000.00	
21.36.77.366.023.2025.739901.001.17.01.50.H21.99999999.001	CONTRATACIÓN DE LOS SERVICIO DE PRODUCCIÓN GENERAL, ARTÍSTICA Y TÉCNICA PARA LA REALIZACIÓN DEL FESTIVAL INTERNACIONAL DE COROS INFANTILES	40,000.00		
	024 CONTRATACIÓN DE LOS SERVICIO DE PRODUCCIÓN GENERAL, ARTÍSTICA Y TÉCNICA PARA LA REALIZACIÓN DEL I FESTIVAL NACIONAL DE COROS PROFESIONALES		60,000.00	
	Ejercicio 2025		60,000.00	
	7399 ASIGNACIONES A DISTRIBUIR		60,000.00	
21.36.77.366.024.2025.739901.001.17.01.50.H21.99999999.001	CONTRATACIÓN DE LOS SERVICIO DE PRODUCCIÓN GENERAL, ARTÍSTICA Y TÉCNICA PARA LA REALIZACIÓN DEL I FESTIVAL NACIONAL DE COROS PROFESIONALES	60,000.00		
	025 CONTRATACIÓN DE LOS SERVICIOS DE DISEÑO Y CONFECCIÓN DE VESTUARIO PARA LOS PROFESORES Y NIÑOS DE LA ESCUELA DE MÚSICA, PARA SER UTILIZADO EN LAS PRESENTACIONES Y CONCIERTOS		40,000.00	
	Ejercicio 2025		40,000.00	
	7399 ASIGNACIONES A DISTRIBUIR		40,000.00	
21.36.77.366.025.2025.739901.001.17.01.50.H21.99999999.001	CONTRATACIÓN DE LOS SERVICIOS DE DISEÑO Y CONFECCIÓN DE VESTUARIO PARA LOS PROFESORES Y NIÑOS DE LA ESCUELA DE MÚSICA, PARA SER UTILIZADO EN LAS PRESENTACIONES Y CONCIERTOS	40,000.00		
	026 CONTRATACIÓN DE LOS SERVICIOS DE REPRESENTACIÓN ARTÍSTICA PARA EVENTOS CULTURALES		180,000.00	
	Ejercicio 2025		180,000.00	
	7399 ASIGNACIONES A DISTRIBUIR		180,000.00	
21.36.77.366.026.2025.739901.001.17.01.50.H21.99999999.001	CONTRATACIÓN DE LOS SERVICIOS DE REPRESENTACIÓN ARTÍSTICA PARA EVENTOS CULTURALES	180,000.00		

Código	Estructura	PARCIAL	SUBTOTAL	GENERAL
	027 CONTRATACIÓN DE LOS SERVICIOS DE TRANSPORTE PARA EL DESPLAZAMIENTO DE LA ELENCOS PROVINCIALES		30,000.00	
	Ejercicio 2025		30,000.00	
7399	ASIGNACIONES A DISTRIBUIR		30,000.00	
21.36.77.366.027.2025.739901.001.17.01.50.H21.99999999.001	CONTRATACIÓN DE LOS SERVICIOS DE TRANSPORTE PARA EL DESPLAZAMIENTO DE LA ELENCOS PROVINCIALES	30,000.00		
	028 CONTRATAR LOS SERVICIOS ESPECIALIZADOS PARA LA AFINACIÓN DE LOS PIANOS DEL GADPP		8,000.00	
	Ejercicio 2025		8,000.00	
7399	ASIGNACIONES A DISTRIBUIR		8,000.00	
21.36.77.366.028.2025.739901.001.17.01.50.H21.99999999.001	CONTRATAR LOS SERVICIOS ESPECIALIZADOS PARA LA AFINACIÓN DE LOS PIANOS DEL GADPP	8,000.00		
	029 CONTRATAR LOS SERVICIOS PARA LA REALIZACIÓN DE ARREGLOS MUSICALES PARA INTERPRETACIÓN DE LA BANDA SINFÓNICA Y EL CORO PICHINCHA DE OBRAS NUEVAS		10,000.00	
	Ejercicio 2025		10,000.00	
7399	ASIGNACIONES A DISTRIBUIR		10,000.00	
21.36.77.366.029.2025.739901.001.17.01.50.H21.99999999.001	CONTRATAR LOS SERVICIOS PARA LA REALIZACIÓN DE ARREGLOS MUSICALES PARA INTERPRETACIÓN DE LA BANDA SINFÓNICA Y EL CORO PICHINCHA DE OBRAS NUEVAS	10,000.00		
	78 GESTIÓN DE TURISMO		1,010,873.58	
	742 CONSOLIDACIÓN DEL DESTINO TURÍSTICO DE PICHINCHA		375,000.00	
	001 COORDINAR Y EJECUTAR CHARLAS DE SEGURIDAD TURÍSTICA		45,000.00	
	Ejercicio 2025		45,000.00	
7399	ASIGNACIONES A DISTRIBUIR		45,000.00	
37.36.78.742.001.2025.739901.001.17.01.50.D73.99999999.001	COORDINAR Y EJECUTAR CHARLAS DE SEGURIDAD TURÍSTICA	45,000.00		
	002 COORDINAR, EJECUTAR, IDENTIFICAR, PRIORIZAR Y PONER EN VALOR DE DOS (2) PRODUCTOS DE SEÑALÉTICA TURÍSTICA DE TURISMO DE NATURALEZA EN LA PROVINCIA DE PICHINCHA		140,000.00	
	Ejercicio 2025		140,000.00	
7399	ASIGNACIONES A DISTRIBUIR		140,000.00	
37.36.78.742.002.2025.739901.001.17.01.50.D73.99999999.001	COORDINAR, EJECUTAR, IDENTIFICAR, PRIORIZAR Y PONER EN VALOR DE DOS (2) PRODUCTOS DE SEÑALÉTICA TURÍSTICA DE TURISMO DE NATURALEZA EN LA PROVINCIA DE PICHINCHA	140,000.00		
	003 DOTACIÓN DE PUNTOS WIFI EN DESTINOS DE COLORES		60,000.00	
	Ejercicio 2025		60,000.00	
7399	ASIGNACIONES A DISTRIBUIR		60,000.00	
37.36.78.742.003.2025.739901.001.17.01.50.D73.99999999.001	DOTACIÓN DE PUNTOS WIFI EN DESTINOS DE COLORES	60,000.00		
	004 IMPLEMENTACIÓN CLÚSTERS TURÍSTICOS Y MODELOS DE GESTIÓN PARA EL TERRITORIO TURÍSTICO PRIORIZADO DE PICHINCHA (DESTINOS DE COLORES) QUE ORIENTEN LA PLANIFICACIÓN, LA GESTIÓN Y LA GOBERNANZA TERRITORIAL, FAVORECIENDO LA CONSOLIDACIÓN Y EL POSICIONAMIENTO DE LA OFERTA TURÍSTICA TERRITORIAL		50,000.00	
	Ejercicio 2025		50,000.00	
7399	ASIGNACIONES A DISTRIBUIR		50,000.00	

Código	Estructura	PARCIAL	SUBTOTAL	GENERAL
37.36.78.742.004.2025.739901.001.17.01.50.073.99999999.001	IMPLEMENTACIÓN CLÚSTERS TURÍSTICOS Y MODELOS DE GESTIÓN PARA EL TERRITORIO TURÍSTICO PRIORIZADO DE PICHINCHA (DESTINOS DE COLORES) QUE ORIENTEN LA PLANIFICACIÓN, LA GESTIÓN Y LA GOBERNANZA TERRITORIAL, FAVORECIENDO LA CONSOLIDACIÓN Y EL POSICIONAMIENTO DE LA OFERTA TURÍSTICA TERRITORIAL	50,000.00		
	005 IMPLEMENTACIÓN DE UN PROGRAMA DEL PLAN ESTRATÉGICO SOBRE EL TERRITORIO TURÍSTICO DE LA PROVINCIA DE PICHINCHA		80,000.00	
	Ejercicio 2025		80,000.00	
	7399 ASIGNACIONES A DISTRIBUIR		80,000.00	
37.36.78.742.005.2025.739901.001.17.01.50.073.99999999.001	IMPLEMENTACIÓN DE UN PROGRAMA DEL PLAN ESTRATÉGICO SOBRE EL TERRITORIO TURÍSTICO DE LA PROVINCIA DE PICHINCHA	80,000.00		
	743 MEJORA DE LA COMPETITIVIDAD DEL SECTOR TURÍSTICO		250,000.00	
	001 ANÁLISIS DE LA OFERTA DE DESTINOS Y PRODUCTOS TURÍSTICO DE LA PROVINCIA DE PICHINCHA, EVALUACIÓN DE LA CALIDAD Y SOSTENIBILIDAD DE ZONAS TURÍSTICAS PRIORIZADAS DE LA PROVINCIA Y DISEÑO DE UNA OFERTA SOSTENIBLE, DE CALIDAD Y COMPETITIVA QUE PERMITA EL POSICIONAMIENTO DE PICHINCHA COMO UN DESTINO SOSTENIBLE Y DE CALIDAD		50,000.00	
	Ejercicio 2025		50,000.00	
	7399 ASIGNACIONES A DISTRIBUIR		50,000.00	
37.36.78.743.001.2025.739901.001.17.01.50.073.99999999.001	ANÁLISIS DE LA OFERTA DE DESTINOS Y PRODUCTOS TURÍSTICO DE LA PROVINCIA DE PICHINCHA, EVALUACIÓN DE LA CALIDAD Y SOSTENIBILIDAD DE ZONAS TURÍSTICAS PRIORIZADAS DE LA PROVINCIA Y DISEÑO DE UNA OFERTA SOSTENIBLE, DE CALIDAD Y COMPETITIVA QUE PERMITA EL POSICIONAMIENTO DE PICHINCHA COMO UN DESTINO SOSTENIBLE Y DE CALIDAD	50,000.00		
	002 ASISTENCIA TÉCNICA Y GESTIÓN DE LAS ASOCIACIONES DE TURISMO COMUNITARIO Y RURAL		80,000.00	
	Ejercicio 2025		80,000.00	
	7399 ASIGNACIONES A DISTRIBUIR		80,000.00	
37.36.78.743.002.2025.739901.001.17.01.50.073.99999999.001	ASISTENCIA TÉCNICA Y GESTIÓN DE LAS ASOCIACIONES DE TURISMO COMUNITARIO Y RURAL	80,000.00		
	003 PROCESO DE FORTALECIMIENTO DE NUEVAS CAPACIDADES PARA LOS PRESTADORES DE SERVICIOS TURÍSTICOS EN LA PROVINCIA DE PICHINCHA		120,000.00	
	Ejercicio 2025		120,000.00	
	7399 ASIGNACIONES A DISTRIBUIR		120,000.00	
37.36.78.743.003.2025.739901.001.17.01.50.073.99999999.001	PROCESO DE FORTALECIMIENTO DE NUEVAS CAPACIDADES PARA LOS PRESTADORES DE SERVICIOS TURÍSTICOS EN LA PROVINCIA DE PICHINCHA	120,000.00		
	744 PROMOCIÓN E INNOVACIÓN TECNOLÓGICA DEL DESTINO TURÍSTICO PICHINCHA		385,873.58	
	001 ADQUISICIÓN DE MATERIALES PROMOCIONALES DESTINADOS A LA DISTRIBUCIÓN EN FERIAS, EVENTOS Y ACTIVIDADES DIVERSAS		15,773.58	
	Ejercicio 2025		15,773.58	
	7399 ASIGNACIONES A DISTRIBUIR		15,773.58	
37.36.78.744.001.2025.739901.001.17.01.50.073.99999999.001	ADQUISICIÓN DE MATERIALES PROMOCIONALES DESTINADOS A LA DISTRIBUCIÓN EN FERIAS, EVENTOS Y ACTIVIDADES DIVERSAS	15,773.58		
	002 ESTRATEGIA DE POSICIONAMIENTO ATL Y BTL PARA ELEVAR EL DESTINO PICHINCHA		100,000.00	
	Ejercicio 2025		100,000.00	
	7399 ASIGNACIONES A DISTRIBUIR		100,000.00	

Código	Estructura	PARCIAL	SUBTOTAL	GENERAL
37.36.78.744.002.2025.739901.001.17.01.50.D73.99999999.001	ESTRATEGIA DE POSICIONAMIENTO ATL Y BTL PARA ELEVAR EL DESTINO PICHINCHA	100,000.00		
	003 ESTRATEGIA DIGITAL PARA PROMOCIONAR PICHINCHA A TRAVÉS DE GENERADORES DE CONTENIDO		40,000.00	
	Ejercicio 2025		40,000.00	
	7399 ASIGNACIONES A DISTRIBUIR		40,000.00	
37.36.78.744.003.2025.739901.001.17.01.50.D73.99999999.001	ESTRATEGIA DIGITAL PARA PROMOCIONAR PICHINCHA A TRAVÉS DE GENERADORES DE CONTENIDO	40,000.00		
	004 MANTENIMIENTO Y REPARACIÓN DE EQUIPOS Y SISTEMAS INFORMÁTICOS		100.00	
	Ejercicio 2025		100.00	
	7399 ASIGNACIONES A DISTRIBUIR		100.00	
37.36.78.744.004.2025.739901.001.17.01.50.D73.99999999.001	MANTENIMIENTO Y REPARACIÓN DE EQUIPOS Y SISTEMAS INFORMÁTICOS	100.00		
	005 SERVICIO DE CAMPAÑA DE PROMOCIÓN INTERNA DE TURISMO EN MEDIOS DIGITALES ESPECIALIZADOS PARA EL POSICIONAMIENTO DEL DESTINO PICHINCHA		10,000.00	
	Ejercicio 2025		10,000.00	
	7399 ASIGNACIONES A DISTRIBUIR		10,000.00	
37.36.78.744.005.2025.739901.001.17.01.50.D73.99999999.001	SERVICIO DE CAMPAÑA DE PROMOCIÓN INTERNA DE TURISMO EN MEDIOS DIGITALES ESPECIALIZADOS PARA EL POSICIONAMIENTO DEL DESTINO PICHINCHA	10,000.00		
	006 SERVICIO DE POSICIONAMIENTO DEL DESTINO PICHINCHA EN EL EVENTO "QUITO ULTRA TRAIL BY UTMB, ECUADOR 2025		40,000.00	
	Ejercicio 2025		40,000.00	
	7399 ASIGNACIONES A DISTRIBUIR		40,000.00	
37.36.78.744.006.2025.739901.001.17.01.50.D73.99999999.001	SERVICIO DE POSICIONAMIENTO DEL DESTINO PICHINCHA EN EL EVENTO "QUITO ULTRA TRAIL BY UTMB, ECUADOR 2025	40,000.00		
	007 SERVICIO DE POSICIONAMIENTO DEL DESTINO PICHINCHA EN EL EVENTO "WCP WORLD PHOTOGRAPHIC CUP, ECUADOR 2025"		30,000.00	
	Ejercicio 2025		30,000.00	
	7399 ASIGNACIONES A DISTRIBUIR		30,000.00	
37.36.78.744.007.2025.739901.001.17.01.50.D73.99999999.001	SERVICIO DE POSICIONAMIENTO DEL DESTINO PICHINCHA EN EL EVENTO "WCP WORLD PHOTOGRAPHIC CUP, ECUADOR 2025"	30,000.00		
	008 SERVICIO DE PROMOCIÓN TURÍSTICA DE LA PROVINCIA DE PICHINCHA EN ESPACIOS PUBLICITARIOS UBICADOS EN AEROPUERTOS NACIONALES (QUITO) E INTERNACIONALES(LIMA Y BOGOTÁ), CENTROS COMERCIALES (IBARRA, LATACUNGA Y SANTO DOMINGO DE LOS TSÁCHILAS) Y ZONAS DE ALTO TRAFICO EN EL DISTRITO METROPOLITANO DE QUITO		150,000.00	
	Ejercicio 2025		150,000.00	
	7399 ASIGNACIONES A DISTRIBUIR		150,000.00	
37.36.78.744.008.2025.739901.001.17.01.50.D73.99999999.001	SERVICIO DE PROMOCIÓN TURÍSTICA DE LA PROVINCIA DE PICHINCHA EN ESPACIOS PUBLICITARIOS UBICADOS EN AEROPUERTOS NACIONALES (QUITO) E INTERNACIONALES(LIMA Y BOGOTÁ), CENTROS COMERCIALES (IBARRA, LATACUNGA Y SANTO DOMINGO DE LOS TSÁCHILAS) Y ZONAS DE ALTO TRAFICO EN EL DISTRITO METROPOLITANO DE QUITO	150,000.00		
	114 GESTIÓN DE CANAL DE RIEGO CAYAMBE PEDRO MONCAYO		2,159,106.66	
	740 CONSTRUCCIÓN DE LOS CANALES TERCARIOS DEL SISTEMA RIEGO CAYAMBE PEDRO MONCAYO		1,807,106.66	
	001 CONSTRUCCIÓN DE LAS REDES TERCARIAS DE LA PARROQUIA AVORA RAMALES 13C		95,008.96	
	Ejercicio 2025		95,008.96	
	7599 ASIGNACIONES A DISTRIBUIR		95,008.96	

Código	Estructura	PARCIAL	SUBTOTAL	GENERAL
24.36.114.740.001.2025.759901.001.17.02.56.D24.9999999 9.001	CONSTRUCCIÓN DE LAS REDES TERCIARIAS DE LA PARROQUIA AYORA RAMALES 13C	95,008.96		
	002 CONSTRUCCIÓN DE LAS REDES TERCIARIAS DE LA PARROQUIA AYORA RAMALES 5C		95,959.05	
	Ejercicio 2025		95,959.05	
	7599 ASIGNACIONES A DISTRIBUIR		95,959.05	
24.36.114.740.002.2025.759901.001.17.02.56.D24.9999999 9.001	CONSTRUCCIÓN DE LAS REDES TERCIARIAS DE LA PARROQUIA AYORA RAMALES 5C	95,959.05		
	003 CONSTRUCCIÓN DE LAS REDES TERCIARIAS DE LA PARROQUIA TOCACHI RAMALES 38C		790,017.04	
	Ejercicio 2025		790,017.04	
	7599 ASIGNACIONES A DISTRIBUIR		790,017.04	
24.36.114.740.003.2025.759901.001.17.04.53.D24.9999999 9.001	CONSTRUCCIÓN DE LAS REDES TERCIARIAS DE LA PARROQUIA TOCACHI RAMALES 38C	790,017.04		
	004 CONSTRUCCIÓN DE LAS REDES TERCIARIAS DE LOS RAMALES 22C Y 22CA TUPIGACHI		142,513.44	
	Ejercicio 2025		142,513.44	
	7599 ASIGNACIONES A DISTRIBUIR		142,513.44	
24.36.114.740.004.2025.759901.001.17.04.54.D24.9999999 9.001	CONSTRUCCIÓN DE LAS REDES TERCIARIAS DE LOS RAMALES 22C Y 22CA TUPIGACHI	142,513.44		
	005 CONSTRUCCIÓN DE LAS REDES TERCIARIAS DEL RAMAL 23C TABACUNDO		446,085.76	
	Ejercicio 2025		446,085.76	
	7599 ASIGNACIONES A DISTRIBUIR		446,085.76	
24.36.114.740.005.2025.759901.001.17.04.50.D24.9999999 9.001	CONSTRUCCIÓN DE LAS REDES TERCIARIAS DEL RAMAL 23C TABACUNDO	446,085.76		
	006 CONSTRUCCIÓN DE LAS REDES TERCIARIAS EN LA COMUNIDAD TOMALÓN RAMALES 34C 33CB Y 34CA		237,522.41	
	Ejercicio 2025		237,522.41	
	7599 ASIGNACIONES A DISTRIBUIR		237,522.41	
24.36.114.740.006.2025.759901.001.17.04.51.D24.9999999 9.001	CONSTRUCCIÓN DE LAS REDES TERCIARIAS EN LA COMUNIDAD TOMALÓN RAMALES 34C 33CB Y 34CA	237,522.41		
	741 FORTALECIMIENTO DE LA GESTIÓN DEL AGUA EN EL SISTEMA DE RIEGO CAYAMBE PEDRO MONCAYO (2025-2027)		352,000.00	
	001 CAPACITACIÓN, FORMACIÓN Y ACREDITACIÓN, CON TITULACIÓN EN TECNOLOGÍA Y/O TECNOLÓGADO EN EL INSTITUTO TECNOLÓGICO PICHINCHA: AGROECOLOGÍA Y RIEGO. (PROGRAMA DE BECAS)		10,000.00	
	Ejercicio 2025		10,000.00	
	7599 ASIGNACIONES A DISTRIBUIR		10,000.00	
24.36.114.741.001.2025.739901.001.17.04.54.D24.9999999 9.001	CAPACITACIÓN, FORMACIÓN Y ACREDITACIÓN, CON TITULACIÓN EN TECNOLOGÍA Y/O TECNOLÓGADO EN EL INSTITUTO TECNOLÓGICO PICHINCHA: AGROECOLOGÍA Y RIEGO. (PROGRAMA DE BECAS)	10,000.00		
	002 CONFORMACIÓN Y ORGANIZACIÓN DE ENCUENTROS PROVINCIAL DE ORGANIZACIONES COMUNITARIAS DE REGANTES O USUARIOS DE RIEGO		20,000.00	
	Ejercicio 2025		20,000.00	
	7599 ASIGNACIONES A DISTRIBUIR		20,000.00	
24.36.114.741.002.2025.739901.001.17.02.53.D24.9999999 9.001	CONFORMACIÓN Y ORGANIZACIÓN DE ENCUENTROS PROVINCIAL DE ORGANIZACIONES COMUNITARIAS DE REGANTES O USUARIOS DE RIEGO	20,000.00		
	003 CONTRATACIÓN DE SERVICIOS PROFESIONALES DE UNA ABOGADO PARA LA DCPM		15,000.00	
	Ejercicio 2025		15,000.00	
	7599 ASIGNACIONES A DISTRIBUIR		15,000.00	
24.36.114.741.003.2025.739901.001.17.04.50.D24.9999999 9.001	CONTRATACIÓN DE SERVICIOS PROFESIONALES DE UNA ABOGADO PARA LA DCPM	15,000.00		

Código	Estructura	PARCIAL	SUBTOTAL	GENERAL
	004 CONTRATACIÓN Y EJECUCIÓN DEL PLAN DE CAPACITACIÓN DEL USO Y MANEJO DEL AGUA DE RIEGO PARCELARIO CON FINES PRODUCTIVOS		30,000.00	
	Ejercicio 2025		30,000.00	
7599	ASIGNACIONES A DISTRIBUIR		30,000.00	
24.36.114.741.004.2025.739901.001.17.04.52.D24.9999999999.9.001	CONTRATACIÓN Y EJECUCIÓN DEL PLAN DE CAPACITACIÓN DEL USO Y MANEJO DEL AGUA DE RIEGO PARCELARIO CON FINES PRODUCTIVOS	30,000.00		
	005 CAPACITACIÓN EN AGROECOLOGÍA Y PRODUCCIÓN SOSTENIBLE CON ENFOQUE EN ADAPTACIÓN AL CAMBIO CLIMÁTICO		6,000.00	
	Ejercicio 2025		6,000.00	
7599	ASIGNACIONES A DISTRIBUIR		6,000.00	
24.36.114.741.005.2025.739901.001.17.02.56.D24.9999999999.9.001	CAPACITACIÓN EN AGROECOLOGÍA Y PRODUCCIÓN SOSTENIBLE CON ENFOQUE EN ADAPTACIÓN AL CAMBIO CLIMÁTICO	6,000.00		
	006 CONTRATACIÓN CONSULTORÍA MODELO DE GESTIÓN		235,000.00	
	Ejercicio 2025		235,000.00	
7599	ASIGNACIONES A DISTRIBUIR		235,000.00	
24.36.114.741.006.2025.739901.001.17.04.50.D24.9999999999.9.001	CONTRATACIÓN CONSULTORÍA MODELO DE GESTIÓN	235,000.00		
	007 IMPLEMENTAR UN PLAN DE FORMACIÓN DE LÍDERES JUVENILES COMUNITARIOS CON ENFOQUE DE GÉNERO PARA LA PRODUCCIÓN EN EL ÁREA DE INFLUENCIA DEL SRCPM		10,000.00	
	Ejercicio 2025		10,000.00	
7599	ASIGNACIONES A DISTRIBUIR		10,000.00	
24.36.114.741.007.2025.739901.001.17.04.51.D24.9999999999.9.001	IMPLEMENTAR UN PLAN DE FORMACIÓN DE LÍDERES JUVENILES COMUNITARIOS CON ENFOQUE DE GÉNERO PARA LA PRODUCCIÓN EN EL ÁREA DE INFLUENCIA DEL SRCPM	10,000.00		
	008 ELABORACIÓN DE MATERIAL DIVULGATIVO PARA TRABAJO EN TERRITORIO		20,000.00	
	Ejercicio 2025		20,000.00	
7599	ASIGNACIONES A DISTRIBUIR		20,000.00	
24.36.114.741.008.2025.739901.001.17.04.53.D24.9999999999.9.001	ELABORACIÓN DE MATERIAL DIVULGATIVO PARA TRABAJO EN TERRITORIO	20,000.00		
	009 ELABORACIÓN DE UNA MAQUETA DINÁMICA Y ACTIVA DEL SRCPM		6,000.00	
	Ejercicio 2025		6,000.00	
7599	ASIGNACIONES A DISTRIBUIR		6,000.00	
24.36.114.741.009.2025.739901.001.17.04.54.D24.9999999999.9.001	ELABORACIÓN DE UNA MAQUETA DINÁMICA Y ACTIVA DEL SRCPM	6,000.00		

GAD PROVINCIA DE PICHINCHA
PROFORMA PRESUPUESTARIA 2024
4.3 DETALLE DE GASTOS POR PROGRAMA

Código	Estructura	PARCIAL	SUBTOTAL	GENERAL
	37 SUSTENTABILIDAD Y SOSTENIBILIDAD AMBIENTAL			1,069,471.33
	PROYECTOS		1,069,471.33	
	107 GESTIÓN DE AMBIENTE		1,069,471.33	
	756 CONSERVACIÓN Y SOSTENIBILIDAD AMBIENTAL (2025-2027)		557,470.40	
	001 CONSULTORÍA PARA IMPLEMENTACIÓN DE BUENAS PRACTICAS Y CUIDADO DEL AMBIENTE		10,000.00	
	Ejercicio 2025		10,000.00	
	7399 ASIGNACIONES A DISTRIBUIR		10,000.00	
04.37.107.756.001.2025.739901.001.17.01.27.D93.999999 99.001	CONSULTORÍA PARA IMPLEMENTACIÓN DE BUENAS PRACTICAS Y CUIDADO DEL AMBIENTE	10,000.00		
	002 CONTRATACIÓN DE SERVICIOS PROFESIONALES DE APOYO A LA GESTIÓN DE LAS CUENCA HÍDRICAS		12,470.40	
	Ejercicio 2025		12,470.40	
	7399 ASIGNACIONES A DISTRIBUIR		12,470.40	
04.37.107.756.002.2025.739901.001.17.01.27.D93.999999 99.001	CONTRATACIÓN DE SERVICIOS PROFESIONALES DE APOYO A LA GESTIÓN DE LAS CUENCA HÍDRICAS	12,470.40		
	003 DISEÑO E IMPLEMENTACIÓN DE 4 PASOS DE VIDA SILVESTRE		20,000.00	
	Ejercicio 2025		20,000.00	
	7399 ASIGNACIONES A DISTRIBUIR		20,000.00	
04.37.107.756.003.2025.739901.001.17.01.27.D93.999999 99.001	DISEÑO E IMPLEMENTACIÓN DE 4 PASOS DE VIDA SILVESTRE	20,000.00		
	004 FONDO DE SOSTENIBILIDAD AMBIENTAL		30,000.00	
	Ejercicio 2025		30,000.00	
	7399 ASIGNACIONES A DISTRIBUIR		30,000.00	
04.37.107.756.004.2025.739901.001.17.01.27.D93.999999 99.001	FONDO DE SOSTENIBILIDAD AMBIENTAL	30,000.00		
	005 SERVICIO TÉCNICO ESPECIALIZADO TENENCIA RESPONSABLE DE ANIMALES DE COMPAÑÍA ENFOCADOS EN LA PROTECCIÓN DE LA FLORA Y LA FAUNA DE LAS RESERVAS NATURALES Y ÁREAS DE CONSERVACIÓN DE LA PROVINCIA DE PICHINCHA		460,000.00	
	Ejercicio 2025		460,000.00	
	7399 ASIGNACIONES A DISTRIBUIR		460,000.00	
04.37.107.756.005.2025.739901.001.17.01.27.D93.999999 99.001	SERVICIO TÉCNICO ESPECIALIZADO TENENCIA RESPONSABLE DE ANIMALES DE COMPAÑÍA ENFOCADOS EN LA PROTECCIÓN DE LA FLORA Y LA FAUNA DE LAS RESERVAS NATURALES Y ÁREAS DE CONSERVACIÓN DE LA PROVINCIA DE PICHINCHA	460,000.00		
	006 CONSULTORÍA AVES DE MI PUEBLO		5,000.00	
	Ejercicio 2025		5,000.00	
	7399 ASIGNACIONES A DISTRIBUIR		5,000.00	
04.37.107.756.006.2025.739901.001.17.01.27.D93.999999 99.001	CONSULTORÍA AVES DE MI PUEBLO	5,000.00		
	007 CONSULTORÍA PARA IMPLEMENTACIÓN DE BUENAS PRACTICAS Y CUIDADO DEL AMBIENTE		10,000.00	
	Ejercicio 2025		10,000.00	
	7399 ASIGNACIONES A DISTRIBUIR		10,000.00	

04.37.107.756.007.2025.739901.001.17.01.27.093.999999 99.001	CONSULTORÍA PARA EL DESARROLLO E IMPLEMENTACIÓN DE LAS PLAZAS DE VIDA	10,000.00		
	008 CONSULTORÍA PARA IMPLEMENTACIÓN DE BUENAS PRACTICAS Y CUIDADO DEL AMBIENTE		10,000.00	
	Ejercicio 2025		10,000.00	
	7399 ASIGNACIONES A DISTRIBUIR		10,000.00	
04.37.107.756.008.2025.739901.001.17.01.27.093.999999 99.001	CONSULTORÍA PARA EL MONITOREO DE 2 CUENCAS HIDROGRÁFICAS MEDIANTE MACROINVERTEBRADOS	10,000.00		
	757 GESTIÓN DE LA CALIDAD AMBIENTAL EN LA PROVINCIA DE PICHINCHA (2025-2027)		40,000.00	
	001 CONSULTORÍA PARA IMPLEMENTACIÓN DE BUENAS PRACTICAS Y CUIDADO DEL AMBIENTE		30,000.00	
	Ejercicio 2025		30,000.00	
	7399 ASIGNACIONES A DISTRIBUIR		30,000.00	
04.37.107.757.001.2025.739901.001.17.01.50.093.999999 99.001	DIGITALIZACIÓN DE INFORMACIÓN Y DATOS PÚBLICOS	30,000.00		
	002 TRANSFERENCIAS O DONACIONES LABORATORIO ACREDITADO PARA CONTROL AMBIENTAL		5,000.00	
	Ejercicio 2025		5,000.00	
	7399 ASIGNACIONES A DISTRIBUIR		5,000.00	
04.37.107.757.002.2025.739901.001.17.04.53.093.999999 99.001	TRANSFERENCIAS O DONACIONES LABORATORIO ACREDITADO PARA CONTROL AMBIENTAL	5,000.00		
	003 CONSULTORÍA PARA IMPLEMENTACIÓN DE BUENAS PRACTICAS Y CUIDADO DEL AMBIENTE		4,000.00	
	Ejercicio 2025		4,000.00	
	7399 ASIGNACIONES A DISTRIBUIR		4,000.00	
04.37.107.757.003.2025.739901.001.17.01.50.093.999999 99.001	ADQUISICIÓN DE EQUIPOS INFORMÁTICOS	4,000.00		
	004 CONSULTORÍA PARA IMPLEMENTACIÓN DE BUENAS PRACTICAS Y CUIDADO DEL AMBIENTE		1,000.00	
	Ejercicio 2025		1,000.00	
	7399 ASIGNACIONES A DISTRIBUIR		1,000.00	
04.37.107.757.004.2025.739901.001.17.01.50.093.999999 99.001	ADQUISICIÓN DE MATERIALES, INSUMOS. (SELLOS, CINTAS, ETC.)	1,000.00		
	758 GESTIÓN Y MANTENIMIENTO DE SERVICIOS ECOSISTÉMICOS (2025-2027)		78,000.00	
	001 ADQUISICIÓN DE PLANTAS FORESTALES NATIVAS PARA EL PROGRAMA DE RESTAURACIÓN Y REFORESTACIÓN PROVINCIAL		78,000.00	
	Ejercicio 2025		78,000.00	
	7399 ASIGNACIONES A DISTRIBUIR		78,000.00	
04.37.107.758.001.2025.739901.001.17.04.53.093.999999 99.001	ADQUISICIÓN DE PLANTAS FORESTALES NATIVAS PARA EL PROGRAMA DE RESTAURACIÓN Y REFORESTACIÓN PROVINCIAL	78,000.00		
	759 IMPLEMENTACIÓN DE ACCIONES DE ADAPTACIÓN Y MITIGACIÓN AL CAMBIO CLIMÁTICO EN LA PROVINCIA DE PICHINCHA (2025-2027)		354,000.93	
	001 ADQUISICIÓN DE ABREVADEROS, COMPOSTERAS BIODIGESTORES CE		79,000.00	
	Ejercicio 2025		79,000.00	
	7399 ASIGNACIONES A DISTRIBUIR		79,000.00	
04.37.107.759.001.2025.739901.001.17.04.53.093.999999 99.001	ADQUISICIÓN DE ABREVADEROS, COMPOSTERAS BIODIGESTORES CE	79,000.00		
	002 ADQUISICIÓN DE BIORREACTORES, FOTOBIORREACTORES		80,000.93	
	Ejercicio 2025		80,000.93	
	7399 ASIGNACIONES A DISTRIBUIR		80,000.93	
04.37.107.759.002.2025.739901.001.17.04.53.093.999999 99.001	ADQUISICIÓN DE BIORREACTORES, FOTOBIORREACTORES	80,000.93		
	003 ADQUISICIÓN DE INSTRUMENTACIÓN PARA EL MONITOREO DE LA FAUNA Y FLORA DE PICHINCHA		30,000.00	
	Ejercicio 2025		30,000.00	

	7399	ASIGNACIONES A DISTRIBUIR		30,000.00	
04.37.107.759.003.2025.739901.001.17.04.53.D93.999999	99.001	ADQUISICIÓN DE INSTRUMENTACIÓN PARA EL MONITOREO DE LA FAUNA Y FLORA DE PICHINCHA	30,000.00		
		004 PROMOCIÓN Y DIFUSIÓN		135,000.00	
		Ejercicio 2025		135,000.00	
	7399	ASIGNACIONES A DISTRIBUIR		135,000.00	
04.37.107.759.004.2025.739901.001.17.04.53.D93.999999	99.001	PROMOCIÓN Y DIFUSIÓN	135,000.00		
		005 TRANSFERENCIA DE RECURSOS AL CASCA		30,000.00	
		Ejercicio 2025		30,000.00	
	7399	ASIGNACIONES A DISTRIBUIR		30,000.00	
04.37.107.759.005.2025.739901.001.17.04.53.D93.999999	99.001	TRANSFERENCIA DE RECURSOS AL CASCA	30,000.00		
		760 IMPLEMENTACIÓN DEL PLAN DE CONSERVACIÓN DE LA RESERVA DE BIÓSFERA DEL CHOCHO ANDINO DE PICHINCHA (RBCAP) (2025-2027)		40,000.00	
		001 ADQUISICIÓN DE MUEBLES Y ENSERES PARA EL CENTRO INTERPRETATIVO		7,000.00	
		Ejercicio 2025		7,000.00	
	7399	ASIGNACIONES A DISTRIBUIR		7,000.00	
04.37.107.760.001.2025.739901.001.17.01.69.D93.999999	99.001	ADQUISICIÓN DE MUEBLES Y ENSERES PARA EL CENTRO INTERPRETATIVO	7,000.00		
		002 ADQUISICIÓN DE SEÑALÉTICA TURÍSTICA E INFORMATIVA.		6,000.00	
		Ejercicio 2025		6,000.00	
	7399	ASIGNACIONES A DISTRIBUIR		6,000.00	
04.37.107.760.002.2025.739901.001.17.01.69.D93.999999	99.001	ADQUISICIÓN DE SEÑALÉTICA TURÍSTICA E INFORMATIVA.	6,000.00		
		003 ADQUISICIÓN DE EQUIPOS TECNOLÓGICOS Y SISTEMAS INFORMÁTICOS		10,000.00	
		Ejercicio 2025		10,000.00	
	7399	ASIGNACIONES A DISTRIBUIR		10,000.00	
04.37.107.760.003.2025.739901.001.17.01.69.D93.999999	99.001	ADQUISICIÓN DE EQUIPOS TECNOLÓGICOS Y SISTEMAS INFORMÁTICOS	10,000.00		
		004 ADQUISICIÓN CÁMARAS Y EQUIPOS DE SEGURIDAD Y VIGILANCIA		15,000.00	
		Ejercicio 2025		15,000.00	
	7399	ASIGNACIONES A DISTRIBUIR		15,000.00	
04.37.107.760.004.2025.739901.001.17.01.69.D93.999999	99.001	ADQUISICIÓN CÁMARAS Y EQUIPOS DE SEGURIDAD Y VIGILANCIA	15,000.00		
		005 ACTUALIZACIÓN PAGO DE DOMINIO Y HOSTING DE SITIO WEB		2,000.00	
		Ejercicio 2025		2,000.00	
	7399	ASIGNACIONES A DISTRIBUIR		2,000.00	
04.37.107.760.005.2025.739901.001.17.01.50.D93.999999	99.001	ACTUALIZACIÓN PAGO DE DOMINIO Y HOSTING DE SITIO WEB	2,000.00		

GAD PROVINCIA DE PICHINCHA
PROFORMA PRESUPUESTARIA 2025
4.3 DETALLE DE GASTOS POR PROGRAMA

Código	Estructura	PARCIAL	SUBTOTAL	GENERAL
	38 FOMENTO DE LA EQUIDAD E INCLUSIÓN			7,919,782.21
	PROYECTO		7,919,782.21	
	100 GESTIÓN DE IGUALDAD DE GÉNERO		484,856.99	
	751 PREVENCIÓN DE LA VIOLENCIA DE GÉNERO QUE ENFRENTAN LAS MUJERES EN LA PROVINCIA DE PICHINCHA (2025-2027)		155,000.00	
	001 CONVENIO PARA DESARROLLO E IMPLEMENTACIÓN DE ESPACIOS DE APRENDIZAJE E INTERCAMBIO SOBRE POLÍTICAS DE IGUALDAD		45,000.00	
	Ejercicio 2025		45,000.00	
	7399 ASIGNACIONES A DISTRIBUIR		45,000.00	
36.38.100.751.001.2025.739901.001.17.01.50.D93.999999.99.001	CONVENIO PARA DESARROLLO E IMPLEMENTACIÓN DE ESPACIOS DE APRENDIZAJE E INTERCAMBIO SOBRE POLÍTICAS DE IGUALDAD	45,000.00		
	002 CONVENIO PARA LA GENERACIÓN DE PROCESOS DE SENSIBILIZACIÓN COMUNITARIA PARA PREVENIR Y ERRADICAR LA VIOLENCIA DE GÉNERO EN EL NOROCCIDENTE DE LA PROVINCIA		30,000.00	
	Ejercicio 2025		30,000.00	
	7399 ASIGNACIONES A DISTRIBUIR		30,000.00	
36.38.100.751.002.2025.739901.001.17.01.50.D93.999999.99.001	CONVENIO PARA LA GENERACIÓN DE PROCESOS DE SENSIBILIZACIÓN COMUNITARIA PARA PREVENIR Y ERRADICAR LA VIOLENCIA DE GÉNERO EN EL NOROCCIDENTE DE LA PROVINCIA	30,000.00		
	003 CONVENIO PARA LA IMPLEMENTACIÓN DE LA ESCUELA POPULAR FEMINISTA, RÉPLICAS DE DIFUSIÓN DE DERECHOS Y FORTALECIMIENTO DE LAS DEFENSORAS DDHH		80,000.00	
	Ejercicio 2025		80,000.00	
	7399 ASIGNACIONES A DISTRIBUIR		80,000.00	
36.38.100.751.003.2025.739901.001.17.01.50.D93.999999.99.001	CONVENIO PARA LA IMPLEMENTACIÓN DE LA ESCUELA POPULAR FEMINISTA, RÉPLICAS DE DIFUSIÓN DE DERECHOS Y FORTALECIMIENTO DE LAS DEFENSORAS DDHH	80,000.00		
	752 PROMOCIÓN DE DERECHOS, PREVENCIÓN DE LA DISCRIMINACIÓN Y VIOLENCIA QUE ENFRENTAN LAS PERSONAS DE LAS DIVERSIDADES SEXO GÉNICAS (2025-2027)		30,000.00	
	001 CONVENIO PARA EL DESARROLLO DE LA MESA INTERSECTORIAL DE DIVERSIDADES SEXO GÉNICAS Y EL PROCESO DE SENSIBILIZACIÓN PARA PREVENIR Y ERRADICAR LA VIOLENCIA Y DISCRIMINACIÓN DE LAS PERSONAS DE LAS DIVERSIDADES SEXO GÉNICAS		30,000.00	
	Ejercicio 2025		30,000.00	
	7399 ASIGNACIONES A DISTRIBUIR		30,000.00	
36.38.100.752.001.2025.739901.001.17.01.50.D93.999999.99.001	CONVENIO PARA EL DESARROLLO DE LA MESA INTERSECTORIAL DE DIVERSIDADES SEXO GÉNICAS Y EL PROCESO DE SENSIBILIZACIÓN PARA PREVENIR Y ERRADICAR LA VIOLENCIA Y DISCRIMINACIÓN DE LAS PERSONAS DE LAS DIVERSIDADES SEXO GÉNICAS	30,000.00		
	753 PROTECCIÓN INTEGRAL DE DERECHOS A MUJERES, NIÑOS, NIÑAS, ADOLESCENTES Y PERSONAS DE DIVERSA CONDICIÓN SEXO GÉNICA VÍCTIMAS DE VIOLENCIA DE GÉNERO EN LA PROVINCIA DE PICHINCHA WARMI-PICHINCHA (2025-2027)		106,200.99	
	001 CONTRATACIÓN PARA LA ADQUISICIÓN DE LA HERRAMIENTA DIGITAL LEXIS PARA LOS PROFESIONALES DEL CIPDWP		1,157.00	
	Ejercicio 2025		1,157.00	
	7399 ASIGNACIONES A DISTRIBUIR		1,157.00	

Código	Estructura	PARCIAL	SUBTOTAL	GENERAL
36.38.100.753.001.2025.739901.001.17.01.50.D93.999999 99.001	CONTRATACIÓN PARA LA ADQUISICIÓN DE LA HERRAMIENTA DIGITAL LEXIS PARA LOS PROFESIONALES DEL CIPDWP	1,157.00		
	002 CONTRATACIÓN PARA LA ADQUISICIÓN DE MATERIALES PROMOCIONAL Y SERVICIOS PARA LA DIFUSIÓN DE LOS SERVICIOS DE WARMÍ PICHINCHA EN PROTECCIÓN DE LAS MUJERES VÍCTIMAS DE VIOLENCIA DE LA PROVINCIA		60,043.99	
	Ejercicio 2025		60,043.99	
	7399 ASIGNACIONES A DISTRIBUIR		60,043.99	
36.38.100.753.002.2025.739901.001.17.01.50.D93.999999 99.001	CONTRATACIÓN PARA LA ADQUISICIÓN DE MATERIALES PROMOCIONAL Y SERVICIOS PARA LA DIFUSIÓN DE LOS SERVICIOS DE WARMÍ PICHINCHA EN PROTECCIÓN DE LAS MUJERES VÍCTIMAS DE VIOLENCIA DE LA PROVINCIA	60,043.99		
	003 CONVENIO PARA PROCESO DE CUIDADO A SERVIDORES/AS DE WARMÍ		30,000.00	
	Ejercicio 2025		30,000.00	
	7399 ASIGNACIONES A DISTRIBUIR		30,000.00	
36.38.100.753.003.2025.739901.001.17.01.50.D93.999999 99.001	CONVENIO PARA PROCESO DE CUIDADO A SERVIDORES/AS DE WARMÍ	30,000.00		
	004 INSTALACIÓN/ ADECUACIÓN OFICINAS WARMÍ		14,000.00	
	Ejercicio 2025		14,000.00	
	7399 ASIGNACIONES A DISTRIBUIR		14,000.00	
36.38.100.753.004.2025.739901.001.17.01.50.D93.999999 99.001	INSTALACIÓN/ ADECUACIÓN OFICINAS WARMÍ	14,000.00		
	005 CONTRATACIÓN DEL SERVICIO DE CNT, EL SERVICIO DE LA LÍNEA 166		1,000.00	
	Ejercicio 2025		1,000.00	
	7399 ASIGNACIONES A DISTRIBUIR		1,000.00	
36.38.100.753.005.2025.739901.001.17.01.50.D93.999999 99.001	CONTRATACIÓN DEL SERVICIO DE CNT, EL SERVICIO DE LA LÍNEA 166	1,000.00		
	754 TRANSFORMACIÓN DE LOS PATRONES SOCIO-CULTURALES QUE SUSTENTAN LA MASCULINIDAD HEGEMÓNICA (2025-2027)		30,000.00	
	001 CONVENIO PARA EL DESARROLLO DE PROCESO DE ACOMPANIAMIENTO A HOMBRES Y SENSIBILIZACIÓN EN MASCULINIDADES TRANSFORMADORAS		30,000.00	
	Ejercicio 2025		30,000.00	
	7399 ASIGNACIONES A DISTRIBUIR		30,000.00	
36.38.100.754.001.2025.739901.001.17.01.50.D93.999999 99.001	CONVENIO PARA EL DESARROLLO DE PROCESO DE ACOMPANIAMIENTO A HOMBRES Y SENSIBILIZACIÓN EN MASCULINIDADES TRANSFORMADORAS	30,000.00		
	755 TRANSVERSALIZACIÓN DEL ENFOQUE DE GÉNERO EN LAS POLÍTICAS PÚBLICAS PARA ALCANZAR LA IGUALDAD EN PICHINCHA (2025-2027)		163,656.00	
	001 CONTRATACIÓN PARA DISEÑO E IMPLEMENTACIÓN DE PILOTAJES DE ORGANIZACIÓN SOCIAL DE LOS CUIDADOS		28,656.00	
	Ejercicio 2025		28,656.00	
	7399 ASIGNACIONES A DISTRIBUIR		28,656.00	
36.38.100.755.001.2025.739901.001.17.01.55.D93.999999 99.001	CONTRATACIÓN PARA DISEÑO E IMPLEMENTACIÓN DE PILOTAJES DE ORGANIZACIÓN SOCIAL DE LOS CUIDADOS	28,656.00		
	002 CONVENIO PARA ARTICULAR SERVICIOS QUE PROMUEVAN DERECHOS SEXUALES Y REPRODUCTIVOS DE LAS MUJERES Y PERSONAS SEXO GÉNERO DIVERSAS		45,000.00	
	Ejercicio 2025		45,000.00	
	7399 ASIGNACIONES A DISTRIBUIR		45,000.00	
36.38.100.755.002.2025.739901.001.17.01.50.D93.999999 99.001	CONVENIO PARA ARTICULAR SERVICIOS QUE PROMUEVAN DERECHOS SEXUALES Y REPRODUCTIVOS DE LAS MUJERES Y PERSONAS SEXO GÉNERO DIVERSAS	45,000.00		
	003 CONVENIO PARA LA AUTONOMÍA ECONÓMICA Y FORMACIÓN DE MUJERES EN ÁREAS NO TRADICIONALES		50,000.00	
	Ejercicio 2025		50,000.00	
	7399 ASIGNACIONES A DISTRIBUIR		50,000.00	
36.38.100.755.003.2025.739901.001.17.01.50.D93.999999 99.001	CONVENIO PARA LA AUTONOMÍA ECONÓMICA Y FORMACIÓN DE MUJERES EN ÁREAS NO TRADICIONALES	50,000.00		

Código	Estructura	PARCIAL	SUBTOTAL	GENERAL
	004 CONVENIO PARA LA IMPLEMENTACIÓN DE MECANISMOS DE EMPLEABILIDAD Y FORTALECIMIENTO DE LA CAPACIDAD DE AGENCIA DE LAS MUJERES		40,000.00	
	Ejercicio 2025		40,000.00	
7399	ASIGNACIONES A DISTRIBUIR		40,000.00	
36.38.100.755.004.2025.739901.001.17.01.50.D93.999999 99.001	CONVENIO PARA LA IMPLEMENTACIÓN DE MECANISMOS DE EMPLEABILIDAD Y FORTALECIMIENTO DE LA CAPACIDAD DE AGENCIA DE LAS MUJERES	40,000.00		
	101 GESTIÓN DE DERECHOS		928,168.82	
	395 ATENCIÓN A NIÑAS, NIÑOS, ADOLESCENTES Y JÓVENES A TRAVÉS DE LA PROPUESTA EN DERECHOS "GUAMBRAS PICHINCHA"		121,500.00	
	015 ADQUISICIÓN DE BTLS FERIAS SALUD SEXUAL Y REPRODUCTIVA, TALLERES VACACIONALES, CARAVANA DE LOS DERECHOS		15,000.00	
	Ejercicio 2025		15,000.00	
7399	ASIGNACIONES A DISTRIBUIR		15,000.00	
40.38.101.395.015.2025.739901.001.17.01.50.D93.999999 99.001	ADQUISICIÓN DE BTLS FERIAS SALUD SEXUAL Y REPRODUCTIVA, TALLERES VACACIONALES, CARAVANA DE LOS DERECHOS	15,000.00		
	016 IMPLEMENTACIÓN ESCUELA DE FORMACIÓN DE LIDERES JUVENILES GUAMBRAS PICHINCHA		20,000.00	
	Ejercicio 2025		20,000.00	
7399	ASIGNACIONES A DISTRIBUIR		20,000.00	
40.38.101.395.016.2025.739901.001.17.05.01.D93.999999 99.001	IMPLEMENTACIÓN ESCUELA DE FORMACIÓN DE LIDERES JUVENILES GUAMBRAS PICHINCHA	20,000.00		
	017 ADQUISICIÓN MATERIAL DIDÁCTICO PARA TALLERES VACACIONALES		14,000.00	
	Ejercicio 2025		14,000.00	
7399	ASIGNACIONES A DISTRIBUIR		14,000.00	
40.38.101.395.017.2025.739901.001.17.01.50.D93.999999 99.001	ADQUISICIÓN MATERIAL DIDÁCTICO PARA TALLERES VACACIONALES	14,000.00		
	018 IMPLEMENTACIÓN BIBLIOTECA MÓVIL GUAMBRAS PICHINCHA		20,000.00	
	Ejercicio 2025		20,000.00	
7399	ASIGNACIONES A DISTRIBUIR		20,000.00	
40.38.101.395.018.2025.739901.001.17.01.50.D93.999999 99.001	IMPLEMENTACIÓN BIBLIOTECA MÓVIL GUAMBRAS PICHINCHA	20,000.00		
	019 SERVICIOS LOGÍSTICOS PARA EVENTOS, TRANSPORTE: TALLERES VACACIONALES, TALLERES COMUNICADORES COMUNITARIOS, TALLERES ACTIVISMO, CARAVANA DE LOS DERECHOS, FERIAS SALUD SEXUAL Y REPRODUCTIVA Y FECHAS CONMEMORATIVAS NIÑAS, NIÑOS, ADOLESCENTES Y JÓVENES		52,500.00	
	Ejercicio 2025		52,500.00	
7399	ASIGNACIONES A DISTRIBUIR		52,500.00	
40.38.101.395.019.2025.739901.001.17.01.50.D93.999999 99.001	SERVICIOS LOGÍSTICOS PARA EVENTOS, TRANSPORTE: TALLERES VACACIONALES, TALLERES COMUNICADORES COMUNITARIOS, TALLERES ACTIVISMO, CARAVANA DE LOS DERECHOS, FERIAS SALUD SEXUAL Y REPRODUCTIVA Y FECHAS CONMEMORATIVAS NIÑAS, NIÑOS, ADOLESCENTES Y JÓVENES	52,500.00		
	396 ATENCIÓN A PERSONAS CON DISCAPACIDAD AUDITIVA DE LA PROVINCIA DE PICHINCHA "SIN SEÑAS NO ME ENSEÑAS"		40,000.00	
	006 SERVICIOS LOGÍSTICOS PARA EVENTOS: TALLERES LSEC, FERIAS INCLUSIVAS, JORNADAS CINE SORDO, INTERCAMBIOS DE EXPERIENCIAS, Y GRADUACIONES		33,500.00	
	Ejercicio 2025		33,500.00	
7399	ASIGNACIONES A DISTRIBUIR		33,500.00	
40.38.101.396.006.2025.739901.001.17.01.50.D93.999999 99.001	SERVICIOS LOGÍSTICOS PARA EVENTOS: TALLERES LSEC, FERIAS INCLUSIVAS, JORNADAS CINE SORDO, INTERCAMBIOS DE EXPERIENCIAS, Y GRADUACIONES	33,500.00		
	007 ADQUISICIÓN MATERIAL PROMOCIONAL BTLS		6,500.00	
	Ejercicio 2025		6,500.00	

Código	Estructura	PARCIAL	SUBTOTAL	GENERAL
7399	ASIGNACIONES A DISTRIBUIR		6,500.00	
40.38.101.396.007.2025.739901.001.17.01.50.D93.999999 99.001	SERVICIOS LOGÍSTICOS PARA EVENTOS: TALLERES LSEC, FERIAS INCLUSIVAS, JORNADAS CINE SORDO, INTERCAMBIOS DE EXPERIENCIAS, Y GRADUACIONES	6,500.00		
	397 DESARROLLO DE ACTIVIDADES RECREATIVAS Y DEPORTIVAS PARA LA COMUNIDAD DE PICHINCHA		716,666.82	
	002 BIENES ARTÍSTICOS, CULTURALES, BIENES DEPORTIVOS Y SÍMBOLOS PATRIOS (ADQUISICIÓN DE TROFEOS Y MEDALLAS PARA PREMIACIÓN ESCUELAS DEPORTIVAS)		5,000.00	
	Ejercicio 2025		5,000.00	
7399	ASIGNACIONES A DISTRIBUIR		5,000.00	
40.38.101.397.002.2025.739901.001.17.01.50.D93.999999 99.001	BIENES ARTÍSTICOS, CULTURALES, BIENES DEPORTIVOS Y SÍMBOLOS PATRIOS (ADQUISICIÓN DE TROFEOS Y MEDALLAS PARA PREMIACIÓN ESCUELAS DEPORTIVAS)	5,000.00		
	007 SERVICIOS GENERALES (ADQUISICIÓN DE SERVICIOS DE LOGÍSTICA Y TRANSPORTE DE EVENTOS DEPORTIVOS)		29,731.04	
	Ejercicio 2025		29,731.04	
7399	ASIGNACIONES A DISTRIBUIR		29,731.04	
40.38.101.397.007.2025.739901.001.17.01.50.D93.999999 99.001	SERVICIOS GENERALES (ADQUISICIÓN DE SERVICIOS DE LOGÍSTICA Y TRANSPORTE DE EVENTOS DEPORTIVOS)	29,731.04		
	010 BIENES ARTÍSTICOS, CULTURALES, BIENES DEPORTIVOS Y SÍMBOLOS PATRIOS (ADQUISICIÓN DE IMPLEMENTOS Y MATERIALES DEPORTIVOS Y RECREATIVOS ESCUELAS DEPORTIVAS)		66,521.75	
	Ejercicio 2025		66,521.75	
7399	ASIGNACIONES A DISTRIBUIR		66,521.75	
40.38.101.397.010.2025.739901.001.17.01.50.D93.999999 99.001	BIENES ARTÍSTICOS, CULTURALES, BIENES DEPORTIVOS Y SÍMBOLOS PATRIOS (ADQUISICIÓN DE IMPLEMENTOS Y MATERIALES DEPORTIVOS Y RECREATIVOS ESCUELAS DEPORTIVAS)	66,521.75		
	011 BIENES DE USO Y CONSUMO DE INVERSIÓN (ADQUISICIÓN DE UNIFORMES DEPORTIVOS)		155,000.00	
	Ejercicio 2025		155,000.00	
7399	ASIGNACIONES A DISTRIBUIR		155,000.00	
40.38.101.397.011.2025.739901.001.17.01.50.D93.999999 99.001	BIENES DE USO Y CONSUMO DE INVERSIÓN (ADQUISICIÓN DE UNIFORMES DEPORTIVOS)	155,000.00		
	012 BIENES DE USO Y CONSUMO DE INVERSIÓN (ADQUISICIÓN DE MATERIALES PUBLICITARIOS Y BTL PARA EVENTOS)		3,000.00	
	Ejercicio 2025		3,000.00	
7399	ASIGNACIONES A DISTRIBUIR		3,000.00	
40.38.101.397.012.2025.739901.001.17.01.50.D93.999999 99.001	BIENES DE USO Y CONSUMO DE INVERSIÓN (ADQUISICIÓN DE MATERIALES PUBLICITARIOS Y BTL PARA EVENTOS)	3,000.00		
	013 CAPACITACIÓN PARA LA CIUDADANÍA EN GENERAL (DESARROLLO DE CAPACIDADES A LOS NNA, INSTRUCTORES DEPORTIVOS, COMITÉS DE PADRES Y MADRES DE FAMILIA, Y CIUDADANÍA VINCULADA A LOS PROYECTOS DEPORTIVOS)		5,000.00	
	Ejercicio 2025		5,000.00	
7399	ASIGNACIONES A DISTRIBUIR		5,000.00	
40.38.101.397.013.2025.739901.001.17.01.50.D93.999999 99.001	CAPACITACIÓN PARA LA CIUDADANÍA EN GENERAL (DESARROLLO DE CAPACIDADES A LOS NNA, INSTRUCTORES DEPORTIVOS, COMITÉS DE PADRES Y MADRES DE FAMILIA, Y CIUDADANÍA VINCULADA A LOS PROYECTOS DEPORTIVOS)	5,000.00		
	014 CONTRATACIÓN DE ESTUDIOS, INVESTIGACIONES Y SERVICIOS TÉCNICOS ESPECIALIZADOS (CONTRATACIÓN INSTRUCTORES DEPORTIVOS BAJO LA MODALIDAD DE CONTRATO CIVIL DE SERVICIOS TÉCNICOS ESPECIALIZADOS PARA DESARROLLAR ACTIVIDADES DEPORTIVAS Y RECREATIVAS EN BENEFICIO DE LOS NIÑOS, NIÑAS Y ADOLESCENTES DE LA PROVINCIA)		452,414.03	
	Ejercicio 2025		452,414.03	

Código	Estructura	PARCIAL	SUBTOTAL	GENERAL
7399	ASIGNACIONES A DISTRIBUIR		452,414.03	
40.38.101.397.014.2025.739901.001.17.01.50.D93.99999999.001	CONTRATACIÓN DE ESTUDIOS, INVESTIGACIONES Y SERVICIOS TÉCNICOS ESPECIALIZADOS (CONTRATACIÓN INSTRUCTORES DEPORTIVOS BAJO LA MODALIDAD DE CONTRATO CIVIL DE SERVICIOS TÉCNICOS ESPECIALIZADOS PARA DESARROLLAR ACTIVIDADES DEPORTIVAS Y RECREATIVAS EN BENEFICIO DE LOS NIÑOS, NIÑAS Y ADOLESCENTES DE LA PROVINCIA)	452,414.03		
	748 ACOGIDA E INCLUSIÓN A PERSONAS EN SITUACIÓN DE MOVILIDAD HUMANA EN LA PROVINCIA DE PICHINCHA (2025-2027)		40,002.00	
	001 CONTRATACIÓN DE ADQUISICIÓN DE MATERIALES DE OFICINA Y BIENES (COMPUTADORAS DE ESCRITORIO/LAPTOPS)		1.00	
	Ejercicio 2025		1.00	
7399	ASIGNACIONES A DISTRIBUIR		1.00	
40.38.101.748.001.2025.739901.001.17.01.50.D93.99999999.001	CONTRATACIÓN DE ADQUISICIÓN DE MATERIALES DE OFICINA Y BIENES (COMPUTADORAS DE ESCRITORIO/LAPTOPS)	1.00		
	002 CONTRATO DE BIENES Y SERVICIOS (BTL)		1.00	
	Ejercicio 2025		1.00	
7399	ASIGNACIONES A DISTRIBUIR		1.00	
40.38.101.748.002.2025.739901.001.17.01.50.D93.99999999.001	CONTRATO DE BIENES Y SERVICIOS (BTL)	1.00		
	003 CONTRATO DE BIENES Y SERVICIOS, COMPRA DE MATERIALES, IMPLEMENTACIÓN DE BIBLIOTECA Y ESPACIOS DIDÁCTICOS PARA NNA EN SITUACIÓN DE MOVILIDAD HUMANA)		3,000.00	
	Ejercicio 2025		3,000.00	
7399	ASIGNACIONES A DISTRIBUIR		3,000.00	
40.38.101.748.003.2025.739901.001.17.01.50.D93.99999999.001	CONTRATO DE BIENES Y SERVICIOS, COMPRA DE MATERIALES, IMPLEMENTACIÓN DE BIBLIOTECA Y ESPACIOS DIDÁCTICOS PARA NNA EN SITUACIÓN DE MOVILIDAD HUMANA)	3,000.00		
	004 CONVENIO DE COOPERACIÓN INTERINSTITUCIONAL ENTRE EL GOBIERNO AUTÓNOMO DESCENTRALIZADO DE LA PROVINCIA DE PICHINCHA Y PICHINCHA HUMANA		37,000.00	
	Ejercicio 2025		37,000.00	
7399	ASIGNACIONES A DISTRIBUIR		37,000.00	
40.38.101.748.004.2025.739901.001.17.01.50.D93.99999999.001	CONVENIO DE COOPERACIÓN INTERINSTITUCIONAL ENTRE EL GOBIERNO AUTÓNOMO DESCENTRALIZADO DE LA PROVINCIA DE PICHINCHA Y PICHINCHA HUMANA	37,000.00		
	749 MEDIACIÓN PARA LA SOLUCIÓN DE CONFLICTOS EN LA PROVINCIA DE PICHINCHA (2025-2027)		10,000.00	
	001 ADQUISICIÓN DE EQUIPOS Y MATERIAL PARA ADECUACIONES EN LAS OFICINAS DE MEDIACIÓN		10,000.00	
	Ejercicio 2025		10,000.00	
7399	ASIGNACIONES A DISTRIBUIR		10,000.00	
40.38.101.749.001.2025.739901.001.17.01.50.D93.99999999.001	ADQUISICIÓN DE EQUIPOS Y MATERIAL PARA ADECUACIONES EN LAS OFICINAS DE MEDIACIÓN	10,000.00		
	98 GESTIÓN DE PARTICIPACIÓN CIUDADANA		6,490,587.67	
	379 EJECUCIÓN DE PRESUPUESTOS PARTICIPATIVOS ZONA CAYAMBE – PEDRO MONCAYO DE LA PROVINCIA DE PICHINCHA		709,306.83	
	014 ADQUISICIÓN DE MATERIALES PARA OBRAS CON PRESUPUESTO PARTICIPATIVO 2025, ASCAZUBI		45,564.67	
	Ejercicio 2025		45,564.67	
7399	ASIGNACIONES A DISTRIBUIR		45,564.67	
12.38.98.379.014.2025.739901.001.17.02.51.D93.99999999.001	ADQUISICIÓN DE MATERIALES PARA OBRAS CON PRESUPUESTO PARTICIPATIVO 2025, ASCAZUBI	45,564.67		
	015 ADQUISICIÓN DE MATERIALES PARA OBRAS CON PRESUPUESTO PARTICIPATIVO 2025, CANGAHUJA		100,597.95	
	Ejercicio 2025		100,597.95	
7399	ASIGNACIONES A DISTRIBUIR		100,597.95	

Código	Estructura	PARCIAL	SUBTOTAL	GENERAL
12.38.98.379.015.2025.739901.001.17.02.52.D93.9999999 9.001	ADQUISICIÓN DE MATERIALES PARA OBRAS CON PRESUPUESTO PARTICIPATIVO 2025, CANGAHUA	100,597.95		
	016 ADQUISICIÓN DE MATERIALES PARA OBRAS CON PRESUPUESTO PARTICIPATIVO 2025, LA ESPERANZA		53,874.55	
	Ejercicio 2025		53,874.55	
	7399 ASIGNACIONES A DISTRIBUIR		53,874.55	
12.38.98.379.016.2025.739901.001.17.04.51.D93.9999999 9.001	ADQUISICIÓN DE MATERIALES PARA OBRAS CON PRESUPUESTO PARTICIPATIVO 2025, LA ESPERANZA	53,874.55		
	017 ADQUISICIÓN DE MATERIALES PARA OBRAS CON PRESUPUESTO PARTICIPATIVO 2025, MALCHINGUI		54,933.78	
	Ejercicio 2025		54,933.78	
	7399 ASIGNACIONES A DISTRIBUIR		54,933.78	
12.38.98.379.017.2025.739901.001.17.04.52.D93.9999999 9.001	ADQUISICIÓN DE MATERIALES PARA OBRAS CON PRESUPUESTO PARTICIPATIVO 2025, MALCHINGUI	54,933.78		
	018 ADQUISICIÓN DE MATERIALES PARA OBRAS CON PRESUPUESTO PARTICIPATIVO 2025, OLMEDO		73,460.47	
	Ejercicio 2025		73,460.47	
	7399 ASIGNACIONES A DISTRIBUIR		73,460.47	
12.38.98.379.018.2025.739901.001.17.02.53.D93.9999999 9.001	ADQUISICIÓN DE MATERIALES PARA OBRAS CON PRESUPUESTO PARTICIPATIVO 2025, OLMEDO	73,460.47		
	019 ADQUISICIÓN DE MATERIALES PARA OBRAS CON PRESUPUESTO PARTICIPATIVO 2025, OTÓN		66,935.25	
	Ejercicio 2025		66,935.25	
	7399 ASIGNACIONES A DISTRIBUIR		66,935.25	
12.38.98.379.019.2025.739901.001.17.02.54.D93.9999999 9.001	ADQUISICIÓN DE MATERIALES PARA OBRAS CON PRESUPUESTO PARTICIPATIVO 2025, OTÓN	66,935.25		
	020 ADQUISICIÓN DE MATERIALES PARA OBRAS CON PRESUPUESTO PARTICIPATIVO 2025, SAN JOSÉ DE AYORA		63,618.52	
	Ejercicio 2025		63,618.52	
	7399 ASIGNACIONES A DISTRIBUIR		63,618.52	
12.38.98.379.020.2025.739901.001.17.02.56.D93.9999999 9.001	ADQUISICIÓN DE MATERIALES PARA OBRAS CON PRESUPUESTO PARTICIPATIVO 2025, SAN JOSÉ DE AYORA	63,618.52		
	021 ADQUISICIÓN DE MATERIALES PARA OBRAS CON PRESUPUESTO PARTICIPATIVO 2025, TOCACHI		63,421.34	
	Ejercicio 2025		63,421.34	
	7399 ASIGNACIONES A DISTRIBUIR		63,421.34	
12.38.98.379.021.2025.739901.001.17.04.53.D93.9999999 9.001	ADQUISICIÓN DE MATERIALES PARA OBRAS CON PRESUPUESTO PARTICIPATIVO 2025, TOCACHI	63,421.34		
	022 ADQUISICIÓN DE MATERIALES PARA OBRAS CON PRESUPUESTO PARTICIPATIVO 2025, TUPIGACHI		75,405.46	
	Ejercicio 2025		75,405.46	
	7399 ASIGNACIONES A DISTRIBUIR		75,405.46	
12.38.98.379.022.2025.739901.001.17.04.54.D93.9999999 9.001	ADQUISICIÓN DE MATERIALES PARA OBRAS CON PRESUPUESTO PARTICIPATIVO 2025, TUPIGACHI	75,405.46		
	023 ADQUISICIÓN DE MATERIALES PARA OBRAS CON PRESUPUESTO PARTICIPATIVO 2025, JUAN MONTALVO		55,000.00	
	Ejercicio 2025		55,000.00	
	7399 ASIGNACIONES A DISTRIBUIR		55,000.00	
12.38.98.379.023.2025.739901.001.17.02.03.D93.9999999 9.001	ADQUISICIÓN DE MATERIALES PARA OBRAS CON PRESUPUESTO PARTICIPATIVO 2025, JUAN MONTALVO	55,000.00		
	024 ADQUISICIÓN DE MATERIALES PARA OBRAS CON PRESUPUESTO PARTICIPATIVO 2025, SANTA ROSA DE CUZUBAMBA		56,494.84	
	Ejercicio 2025		56,494.84	
	7399 ASIGNACIONES A DISTRIBUIR		56,494.84	
12.38.98.379.024.2025.739901.001.17.02.55.D93.9999999 9.001	ADQUISICIÓN DE MATERIALES PARA OBRAS CON PRESUPUESTO PARTICIPATIVO 2025, SANTA ROSA DE CUZUBAMBA	56,494.84		
	380 EJECUCIÓN DE PRESUPUESTOS PARTICIPATIVOS ZONA CHOCHO ANDINO DE LA PROVINCIA DE PICHINCHA		292,444.96	
	008 ADQUISICIÓN DE MATERIALES PARA OBRAS CON PRESUPUESTO PARTICIPATIVO 2025, GUALEA		53,661.96	
	Ejercicio 2025		53,661.96	
	7399 ASIGNACIONES A DISTRIBUIR		53,661.96	

Código	Estructura	PARCIAL	SUBTOTAL	GENERAL
12.38.98.380.008.2025.739901.001.17.01.61.D93.9999999 9.001	ADQUISICIÓN DE MATERIALES PARA OBRAS CON PRESUPUESTO PARTICIPATIVO 2025, GUALEA	53,661.96		
	009 ADQUISICIÓN DE MATERIALES PARA OBRAS CON PRESUPUESTO PARTICIPATIVO 2025, NANEGAL		53,536.06	
	Ejercicio 2025		53,536.06	
	7399 ASIGNACIONES A DISTRIBUIR		53,536.06	
12.38.98.380.009.2025.739901.001.17.01.68.D93.9999999 9.001	ADQUISICIÓN DE MATERIALES PARA OBRAS CON PRESUPUESTO PARTICIPATIVO 2025, NANEGAL	53,536.06		
	010 ADQUISICIÓN DE MATERIALES PARA OBRAS CON PRESUPUESTO PARTICIPATIVO 2025, NANEGALITO		44,481.15	
	Ejercicio 2025		44,481.15	
	7399 ASIGNACIONES A DISTRIBUIR		44,481.15	
12.38.98.380.010.2025.739901.001.17.01.69.D93.9999999 9.001	ADQUISICIÓN DE MATERIALES PARA OBRAS CON PRESUPUESTO PARTICIPATIVO 2025, NANEGALITO	44,481.15		
	011 ADQUISICIÓN DE MATERIALES PARA OBRAS CON PRESUPUESTO PARTICIPATIVO 2025, NONO		54,540.87	
	Ejercicio 2025		54,540.87	
	7399 ASIGNACIONES A DISTRIBUIR		54,540.87	
12.38.98.380.011.2025.739901.001.17.01.71.D93.9999999 9.001	ADQUISICIÓN DE MATERIALES PARA OBRAS CON PRESUPUESTO PARTICIPATIVO 2025, NONO	54,540.87		
	012 ADQUISICIÓN DE MATERIALES PARA OBRAS CON PRESUPUESTO PARTICIPATIVO 2025, PACTO		86,224.92	
	Ejercicio 2025		86,224.92	
	7399 ASIGNACIONES A DISTRIBUIR		86,224.92	
12.38.98.380.012.2025.739901.001.17.01.72.D93.9999999 9.001	ADQUISICIÓN DE MATERIALES PARA OBRAS CON PRESUPUESTO PARTICIPATIVO 2025, PACTO	86,224.92		
	381 EJECUCIÓN DE PRESUPUESTOS PARTICIPATIVOS ZONA EQUINOCCIAL DE LA PROVINCIA DE PICHINCHA		1,690,182.99	
	019 ADQUISICIÓN Y ENTREGA DE MATERIALES PARA LA CONSTRUCCIÓN DE ADOQUINADO, BERMAS, BORDILLO DEL PASAJE N12, BARRIO EL CLAVEL, PARROQUIA CALDERÓN, CANTÓN QUITO		1.00	
	Ejercicio 2024		1.00	
	7399 ASIGNACIONES A DISTRIBUIR		1.00	
12.38.98.381.019.2024.739901.001.17.01.55.D93.9999999 9.001	ADQUISICIÓN Y ENTREGA DE MATERIALES PARA LA CONSTRUCCIÓN DE ADOQUINADO, BERMAS, BORDILLO DEL PASAJE N12, BARRIO EL CLAVEL, PARROQUIA CALDERÓN, CANTÓN QUITO	1.00		
	020 ADQUISICIÓN Y ENTREGA DE MATERIALES PARA BORDILLOS, ADOQUINADO, BERMAS Y REJILLAS PARA SUMIDERS EN LA CALLE RIO COYAGO DEL BARRIO TUNASPAMBA UNIDO, PARROQUIA GUAYLLABAMBA, CANTÓN QUITO		1.00	
	Ejercicio 2024		1.00	
	7399 ASIGNACIONES A DISTRIBUIR		1.00	
12.38.98.381.020.2024.739901.001.17.01.63.D93.9999999 9.001	ADQUISICIÓN Y ENTREGA DE MATERIALES PARA BORDILLOS, ADOQUINADO, BERMAS Y REJILLAS PARA SUMIDERS EN LA CALLE RIO COYAGO DEL BARRIO TUNASPAMBA UNIDO, PARROQUIA GUAYLLABAMBA, CANTÓN QUITO	1.00		
	021 ADQUISICIÓN Y ENTREGA DE MATERIALES PARA BORDILLO, ADOQUINADO Y BERMAS DE LA CALLE LA PLAYITA, COMUNA SAN JOSÉ DE COCOTOG, PARROQUIA ZÁMBIZA, CANTÓN QUITO		1.00	
	Ejercicio 2024		1.00	
	7399 ASIGNACIONES A DISTRIBUIR		1.00	
12.38.98.381.021.2024.739901.001.17.01.86.D93.9999999 9.001	ADQUISICIÓN Y ENTREGA DE MATERIALES PARA BORDILLO, ADOQUINADO Y BERMAS DE LA CALLE LA PLAYITA, COMUNA SAN JOSÉ DE COCOTOG, PARROQUIA ZAMBIZA, CANTÓN QUITO	1.00		
	022 ADQUISICIÓN Y ENTREGA DE MATERIALES PARA ADOQUINADO Y BERMAS DE LA CALLE SAN MIGUEL, COMUNA SAN JOSE DE COCOTOG, PARROQUIA ZÁMBIZA, CANTÓN QUITO		1.00	
	Ejercicio 2024		1.00	
	7399 ASIGNACIONES A DISTRIBUIR		1.00	

Código	Estructura	PARCIAL	SUBTOTAL	GENERAL
12.38.98.381.022.2024.739901.001.17.01.86.D93.9999999 9.001	ADQUISICIÓN Y ENTREGA DE MATERIALES PARA ADOQUINADO Y BERMAS DE LA CALLE SAN MIGUEL, COMUNA SAN JOSÉ DE COCOTOG, PARROQUIA ZÁMBIZA, CANTÓN QUITO	1.00		
	023 ADQUISICIÓN Y ENTREGA DE MATERIALES PARA BORDILLOS, ADOQUINADO Y BERMAS DE LA CALLE SAN FRANCISCO, COMUNA SAN JOSÉ DE COCOTOG, PARROQUIA ZÁMBIZA, CANTÓN QUITO		1.00	
	Ejercicio 2024		1.00	
7399	ASIGNACIONES A DISTRIBUIR		1.00	
12.38.98.381.023.2024.739901.001.17.01.86.D93.9999999 9.001	ADQUISICIÓN Y ENTREGA DE MATERIALES PARA BORDILLOS, ADOQUINADO Y BERMAS DE LA CALLE SAN FRANCISCO, COMUNA SAN JOSÉ DE COCOTOG, PARROQUIA ZÁMBIZA, CANTÓN QUITO	1.00		
	024 ADQUISICIÓN Y ENTREGA DE MATERIALES PARA ADOQUINADO, BERMAS DE LA CALLE YERBA BUENA, COMUNA SAN JOSÉ DE COCOTOG, PARROQUIA ZÁMBIZA, CANTÓN QUITO		1.00	
	Ejercicio 2024		1.00	
7399	ASIGNACIONES A DISTRIBUIR		1.00	
12.38.98.381.024.2024.739901.001.17.01.86.D93.9999999 9.001	ADQUISICIÓN Y ENTREGA DE MATERIALES PARA ADOQUINADO, BERMAS DE LA CALLE YERBA BUENA, COMUNA SAN JOSÉ DE COCOTOG, PARROQUIA ZÁMBIZA, CANTÓN QUITO	1.00		
	033 ADQUISICIÓN DE MATERIALES PARA OBRAS CON PRESUPUESTO PARTICIPATIVO 2025, ATAHUALPA		100,721.46	
	Ejercicio 2025		100,721.46	
7399	ASIGNACIONES A DISTRIBUIR		100,721.46	
12.38.98.381.033.2025.739901.001.17.01.53.D93.9999999 9.001	ADQUISICIÓN DE MATERIALES PARA OBRAS CON PRESUPUESTO PARTICIPATIVO 2025, ATAHUALPA	100,721.46		
	034 ADQUISICIÓN DE MATERIALES PARA OBRAS CON PRESUPUESTO PARTICIPATIVO 2025, CALACALÍ		49,405.52	
	Ejercicio 2025		49,405.52	
7399	ASIGNACIONES A DISTRIBUIR		49,405.52	
12.38.98.381.034.2025.739901.001.17.01.54.D93.9999999 9.001	ADQUISICIÓN DE MATERIALES PARA OBRAS CON PRESUPUESTO PARTICIPATIVO 2025, CALACALÍ	49,405.52		
	035 ADQUISICIÓN DE MATERIALES PARA OBRAS CON PRESUPUESTO PARTICIPATIVO 2025, CALDERÓN		232,313.20	
	Ejercicio 2025		232,313.20	
7399	ASIGNACIONES A DISTRIBUIR		232,313.20	
12.38.98.381.035.2025.739901.001.17.01.55.D93.9999999 9.001	ADQUISICIÓN DE MATERIALES PARA OBRAS CON PRESUPUESTO PARTICIPATIVO 2025, CALDERÓN	232,313.20		
	036 ADQUISICIÓN DE MATERIALES PARA OBRAS CON PRESUPUESTO PARTICIPATIVO 2025, CHAVEZPAMBA		50,387.86	
	Ejercicio 2025		50,387.86	
7399	ASIGNACIONES A DISTRIBUIR		50,387.86	
12.38.98.381.036.2025.739901.001.17.01.58.D93.9999999 9.001	ADQUISICIÓN DE MATERIALES PARA OBRAS CON PRESUPUESTO PARTICIPATIVO 2025, CHAVEZPAMBA	50,387.86		
	037 ADQUISICIÓN DE MATERIALES PARA OBRAS CON PRESUPUESTO PARTICIPATIVO 2025, GUAYLLABAMBA		92,882.84	
	Ejercicio 2025		92,882.84	
7399	ASIGNACIONES A DISTRIBUIR		92,882.84	
12.38.98.381.037.2025.739901.001.17.01.63.D93.9999999 9.001	ADQUISICIÓN DE MATERIALES PARA OBRAS CON PRESUPUESTO PARTICIPATIVO 2025, GUAYLLABAMBA	92,882.84		
	038 ADQUISICIÓN DE MATERIALES PARA OBRAS CON PRESUPUESTO PARTICIPATIVO 2025, LLANO CHICO		56,522.50	
	Ejercicio 2025		56,522.50	
7399	ASIGNACIONES A DISTRIBUIR		56,522.50	
12.38.98.381.038.2025.739901.001.17.01.65.D93.9999999 9.001	ADQUISICIÓN DE MATERIALES PARA OBRAS CON PRESUPUESTO PARTICIPATIVO 2025, LLANO CHICO	56,522.50		
	039 ADQUISICIÓN DE MATERIALES PARA OBRAS CON PRESUPUESTO PARTICIPATIVO 2025, NAYÓN		79,735.53	
	Ejercicio 2025		79,735.53	
7399	ASIGNACIONES A DISTRIBUIR		79,735.53	

Código	Estructura	PARCIAL	SUBTOTAL	GENERAL
12.38.98.381.039.2025.739901.001.17.01.70.D93.9999999 9.001	ADQUISICIÓN DE MATERIALES PARA OBRAS CON PRESUPUESTO PARTICIPATIVO 2025, NAYÓN	79,735.53		
	040 ADQUISICIÓN DE MATERIALES PARA OBRAS CON PRESUPUESTO PARTICIPATIVO 2025, PERUCHO		41,148.05	
	Ejercicio 2025		41,148.05	
	7399 ASIGNACIONES A DISTRIBUIR		41,148.05	
12.38.98.381.040.2025.739901.001.17.01.74.D93.9999999 9.001	ADQUISICIÓN DE MATERIALES PARA OBRAS CON PRESUPUESTO PARTICIPATIVO 2025, PERUCHO	41,148.05		
	041 ADQUISICIÓN DE MATERIALES PARA OBRAS CON PRESUPUESTO PARTICIPATIVO 2025, POMASQUI		77,175.44	
	Ejercicio 2025		77,175.44	
	7399 ASIGNACIONES A DISTRIBUIR		77,175.44	
12.38.98.381.041.2025.739901.001.17.01.77.D93.9999999 9.001	ADQUISICIÓN DE MATERIALES PARA OBRAS CON PRESUPUESTO PARTICIPATIVO 2025, POMASQUI	77,175.44		
	042 ADQUISICIÓN DE MATERIALES PARA OBRAS CON PRESUPUESTO PARTICIPATIVO 2025, PUELLARO		59,351.97	
	Ejercicio 2025		59,351.97	
	7399 ASIGNACIONES A DISTRIBUIR		59,351.97	
12.38.98.381.042.2025.739901.001.17.01.78.D93.9999999 9.001	ADQUISICIÓN DE MATERIALES PARA OBRAS CON PRESUPUESTO PARTICIPATIVO 2025, PUELLARO	59,351.97		
	043 ADQUISICIÓN DE MATERIALES PARA OBRAS CON PRESUPUESTO PARTICIPATIVO 2025, SAN ANTONIO DE PICHINCHA		100,079.56	
	Ejercicio 2025		100,079.56	
	7399 ASIGNACIONES A DISTRIBUIR		100,079.56	
12.38.98.381.043.2025.739901.001.17.01.80.D93.9999999 9.001	ADQUISICIÓN DE MATERIALES PARA OBRAS CON PRESUPUESTO PARTICIPATIVO 2025, SAN ANTONIO DE PICHINCHA	100,079.56		
	044 ADQUISICIÓN DE MATERIALES PARA OBRAS CON PRESUPUESTO PARTICIPATIVO 2025, SAN JOSÉ DE MINAS		93,941.00	
	Ejercicio 2025		93,941.00	
	7399 ASIGNACIONES A DISTRIBUIR		93,941.00	
12.38.98.381.044.2025.739901.001.17.01.81.D93.9999999 9.001	ADQUISICIÓN DE MATERIALES PARA OBRAS CON PRESUPUESTO PARTICIPATIVO 2025, SAN JOSÉ DE MINAS	93,941.00		
	045 ADQUISICIÓN DE MATERIALES PARA OBRAS CON PRESUPUESTO PARTICIPATIVO 2025, ZAMBIZA		46,519.06	
	Ejercicio 2025		46,519.06	
	7399 ASIGNACIONES A DISTRIBUIR		46,519.06	
12.38.98.381.045.2025.739901.001.17.01.86.D93.9999999 9.001	ADQUISICIÓN DE MATERIALES PARA OBRAS CON PRESUPUESTO PARTICIPATIVO 2025, ZAMBIZA	46,519.06		
	046 ADQUISICIÓN Y ENTREGA DE MATERIALES PARA ADOQUINADO Y CUNETAS (CANALETAS) EN LA CALLE YERBA BUENA, COMUNA SAN JOSÉ DE COCOTOG (SECTOR SAN MIGUEL), PARROQUIA ZAMBIZA, CANTÓN QUITO		47,999.00	
	Ejercicio 2025		47,999.00	
	7399 ASIGNACIONES A DISTRIBUIR		47,999.00	
12.38.98.381.046.2025.739901.001.17.01.86.D93.9999999 9.001	ADQUISICIÓN Y ENTREGA DE MATERIALES PARA ADOQUINADO Y CUNETAS (CANALETAS) EN LA CALLE YERBA BUENA, COMUNA SAN JOSÉ DE COCOTOG (SECTOR SAN MIGUEL), PARROQUIA ZAMBIZA, CANTÓN QUITO	47,999.00		
	047 ADQUISICIÓN Y ENTREGA DE MATERIALES PARA EL ADOQUINADO, BORDILLOS Y REJILLAS PARA SUMIDEROS EN LA CALLE N12F, BARRIO EL CLAVEL, PARROQUIA CALDERÓN, CANTÓN QUITO		19,999.00	
	Ejercicio 2025		19,999.00	
	7399 ASIGNACIONES A DISTRIBUIR		19,999.00	
12.38.98.381.047.2025.739901.001.17.01.55.D93.9999999 9.001	ADQUISICIÓN Y ENTREGA DE MATERIALES PARA EL ADOQUINADO, BORDILLOS Y REJILLAS PARA SUMIDEROS EN LA CALLE N12F, BARRIO EL CLAVEL, PARROQUIA CALDERÓN, CANTÓN QUITO	19,999.00		
	048 REASFALTADO DE LA CALLE ULPIANO BECERRA, PARROQUIA CALDERÓN, CANTÓN QUITO		209,999.00	
	Ejercicio 2025		209,999.00	
	7399 ASIGNACIONES A DISTRIBUIR		209,999.00	

Código	Estructura	PARCIAL	SUBTOTAL	GENERAL
12.38.98.381.048.2025.739901.001.17.01.55.D93.9999999 9.001	REASFALTADO DE LA CALLE ULPIANO BECERRA, PARROQUIA CALDERÓN, CANTÓN QUITO	209,999.00		
	049 ADQUISICIÓN Y ENTREGA DE MATERIALES PARA ADOQUINADO, BORDILLOS Y CUNETAS (CANALETAS) EN LA CALLE LA PLAYITA, COMUNA SAN JOSÉ DE COCOTOG (SECTOR SAN MIGUEL), PARROQUIA ZAMBIZA, CANTÓN QUITO		113,999.00	
	Ejercicio 2025		113,999.00	
	7399 ASIGNACIONES A DISTRIBUIR		113,999.00	
12.38.98.381.049.2025.739901.001.17.01.86.D93.9999999 9.001	ADQUISICIÓN Y ENTREGA DE MATERIALES PARA ADOQUINADO, BORDILLOS Y CUNETAS (CANALETAS) EN LA CALLE LA PLAYITA, COMUNA SAN JOSÉ DE COCOTOG (SECTOR SAN MIGUEL), PARROQUIA ZAMBIZA, CANTÓN QUITO	113,999.00		
	050 ADQUISICIÓN Y ENTREGA DE MATERIALES PARA ADOQUINADO Y CUNETAS (CANALETAS) EN LA CALLE SAN MIGUEL, COMUNA SAN JOSÉ DE COCOTOG (SECTOR SAN MIGUEL), PARROQUIA ZAMBIZA, CANTÓN QUITO		112,999.00	
	Ejercicio 2025		112,999.00	
	7399 ASIGNACIONES A DISTRIBUIR		112,999.00	
12.38.98.381.050.2025.739901.001.17.01.86.D93.9999999 9.001	ADQUISICIÓN Y ENTREGA DE MATERIALES PARA ADOQUINADO Y CUNETAS (CANALETAS) EN LA CALLE SAN MIGUEL, COMUNA SAN JOSÉ DE COCOTOG (SECTOR SAN MIGUEL), PARROQUIA ZAMBIZA, CANTÓN QUITO	112,999.00		
	051 ADQUISICIÓN Y ENTREGA DE MATERIALES PARA ADOQUINADO, BORDILLOS Y CUNETAS (CANALETAS) EN LA CALLE SAN FRANCISCO, COMUNA SAN JOSÉ DE COCOTOG (SECTOR SAN MIGUEL), PARROQUIA ZAMBIZA, CANTÓN QUITO		24,999.00	
	Ejercicio 2025		24,999.00	
	7399 ASIGNACIONES A DISTRIBUIR		24,999.00	
12.38.98.381.051.2025.739901.001.17.01.86.D93.9999999 9.001	ADQUISICIÓN Y ENTREGA DE MATERIALES PARA ADOQUINADO, BORDILLOS Y CUNETAS (CANALETAS) EN LA CALLE SAN FRANCISCO, COMUNA SAN JOSÉ DE COCOTOG (SECTOR SAN MIGUEL), PARROQUIA ZAMBIZA, CANTÓN QUITO	24,999.00		
	052 ADQUISICIÓN Y ENTREGA DE MATERIALES PARA ADOQUINADO, BORDILLOS Y REJILLAS PARA SUMIDEROS EN LA VÍA TUNASPAMBA (CALLE RIO COYAGO), BARRIO TUNASPAMBA UNIDO, PARROQUIA GUAYLLABAMBA, CANTÓN QUITO		79,999.00	
	Ejercicio 2025		79,999.00	
	7399 ASIGNACIONES A DISTRIBUIR		79,999.00	
12.38.98.381.052.2025.739901.001.17.01.63.D93.9999999 9.001	ADQUISICIÓN Y ENTREGA DE MATERIALES PARA ADOQUINADO, BORDILLOS Y REJILLAS PARA SUMIDEROS EN LA VÍA TUNASPAMBA (CALLE RIO COYAGO), BARRIO TUNASPAMBA UNIDO, PARROQUIA GUAYLLABAMBA, CANTÓN QUITO	79,999.00		
	382 EJECUCIÓN DE PRESUPUESTOS PARTICIPATIVOS ZONA MEJÍA – RUMIÑAHUI DE LA PROVINCIA DE PICHINCHA		514,985.58	
	012 ADQUISICIÓN DE MATERIALES PARA OBRAS CON PRESUPUESTO PARTICIPATIVO 2025, ALOASÍ		58,203.33	
	Ejercicio 2025		58,203.33	
	7399 ASIGNACIONES A DISTRIBUIR		58,203.33	
12.38.98.382.012.2025.739901.001.17.03.52.D93.9999999 9.001	ADQUISICIÓN DE MATERIALES PARA OBRAS CON PRESUPUESTO PARTICIPATIVO 2025, ALOASÍ	58,203.33		
	013 ADQUISICIÓN DE MATERIALES PARA OBRAS CON PRESUPUESTO PARTICIPATIVO 2025, COTOGCHOA		43,360.67	
	Ejercicio 2025		43,360.67	
	7399 ASIGNACIONES A DISTRIBUIR		43,360.67	
12.38.98.382.013.2025.739901.001.17.05.51.D93.9999999 9.001	ADQUISICIÓN DE MATERIALES PARA OBRAS CON PRESUPUESTO PARTICIPATIVO 2025, COTOGCHOA	43,360.67		
	014 ADQUISICIÓN DE MATERIALES PARA OBRAS CON PRESUPUESTO PARTICIPATIVO 2025, CUTUGLAHUA		95,913.01	
	Ejercicio 2025		95,913.01	
	7399 ASIGNACIONES A DISTRIBUIR		95,913.01	

Código	Estructura	PARCIAL	SUBTOTAL	GENERAL
12.38.98.382.014.2025.739901.001.17.03.53.D93.9999999 9.001	ADQUISICIÓN DE MATERIALES PARA OBRAS CON PRESUPUESTO PARTICIPATIVO 2025, CUTUGLAHUA	95,913.01		
	015 ADQUISICIÓN DE MATERIALES PARA OBRAS CON PRESUPUESTO PARTICIPATIVO 2025, EL CHAUPI		43,710.41	
	Ejercicio 2025		43,710.41	
	7399 ASIGNACIONES A DISTRIBUIR		43,710.41	
12.38.98.382.015.2025.739901.001.17.03.54.D93.9999999 9.001	ADQUISICIÓN DE MATERIALES PARA OBRAS CON PRESUPUESTO PARTICIPATIVO 2025, EL CHAUPI	43,710.41		
	016 ADQUISICIÓN DE MATERIALES PARA OBRAS CON PRESUPUESTO PARTICIPATIVO 2025, TAMBILLO		40,480.23	
	Ejercicio 2025		40,480.23	
	7399 ASIGNACIONES A DISTRIBUIR		40,480.23	
12.38.98.382.016.2025.739901.001.17.03.56.D93.9999999 9.001	ADQUISICIÓN DE MATERIALES PARA OBRAS CON PRESUPUESTO PARTICIPATIVO 2025, TAMBILLO	40,480.23		
	017 ADQUISICIÓN DE MATERIALES PARA OBRAS CON PRESUPUESTO PARTICIPATIVO 2025, UYUMBICHO		39,759.92	
	Ejercicio 2025		39,759.92	
	7399 ASIGNACIONES A DISTRIBUIR		39,759.92	
12.38.98.382.017.2025.739901.001.17.03.57.D93.9999999 9.001	ADQUISICIÓN DE MATERIALES PARA OBRAS CON PRESUPUESTO PARTICIPATIVO 2025, UYUMBICHO	39,759.92		
	018 ADQUISICIÓN DE MATERIALES PARA OBRAS CON PRESUPUESTO PARTICIPATIVO 2025, MANUEL CORNEJO ASTORGA (TANDAPI)		71,103.84	
	Ejercicio 2025		71,103.84	
	7399 ASIGNACIONES A DISTRIBUIR		71,103.84	
12.38.98.382.018.2025.739901.001.17.03.55.D93.9999999 9.001	ADQUISICIÓN DE MATERIALES PARA OBRAS CON PRESUPUESTO PARTICIPATIVO 2025, MANUEL CORNEJO ASTORGA (TANDAPI)	71,103.84		
	019 ADQUISICIÓN DE MATERIALES PARA OBRAS CON PRESUPUESTO PARTICIPATIVO 2025, RUMIPAMBA		62,201.05	
	Ejercicio 2025		62,201.05	
	7399 ASIGNACIONES A DISTRIBUIR		62,201.05	
12.38.98.382.019.2025.739901.001.17.01.27.D93.9999999 9.001	ADQUISICIÓN DE MATERIALES PARA OBRAS CON PRESUPUESTO PARTICIPATIVO 2025, RUMIPAMBA	62,201.05		
	020 ADQUISICIÓN DE MATERIALES PARA OBRAS CON PRESUPUESTO PARTICIPATIVO 2025, ALÓAG.		60,253.12	
	Ejercicio 2025		60,253.12	
	7399 ASIGNACIONES A DISTRIBUIR		60,253.12	
12.38.98.382.020.2025.739901.001.17.03.51.D93.9999999 9.001	ADQUISICIÓN DE MATERIALES PARA OBRAS CON PRESUPUESTO PARTICIPATIVO 2025, ALÓAG.	60,253.12		
	383 EJECUCIÓN DE PRESUPUESTOS PARTICIPATIVOS ZONA NOROCCIDENTAL DE LA PROVINCIA DE PICHINCHA		57,530.90	
	002 ADQUISICIÓN DE MATERIALES PARA OBRAS CON PRESUPUESTO PARTICIPATIVO 2025, MINDO		57,530.90	
	Ejercicio 2025		57,530.90	
	7399 ASIGNACIONES A DISTRIBUIR		57,530.90	
12.38.98.383.002.2025.739901.001.17.07.51.D93.9999999 9.001	ADQUISICIÓN DE MATERIALES PARA OBRAS CON PRESUPUESTO PARTICIPATIVO 2025, MINDO	57,530.90		
	384 EJECUCIÓN DE PRESUPUESTOS PARTICIPATIVOS ZONA VALLES DE LA PROVINCIA DE PICHINCHA		2,076,136.41	
	018 ADQUISICIÓN Y ENTREGA DE MATERIALES PARA EMPEDRADO DE LA CALLE PRINCIPAL DEL SECTOR MINCHIBURO, BARRIO LALAGACHI ALTO, PARROQUIA CHECA, CANTÓN QUITO		48,358.01	
	Ejercicio 2024		1.00	
	7399 ASIGNACIONES A DISTRIBUIR		1.00	
12.38.98.384.018.2024.739901.001.17.01.59.D93.9999999 9.001	ADQUISICIÓN Y ENTREGA DE MATERIALES PARA EMPEDRADO DE LA CALLE PRINCIPAL DEL SECTOR MINCHIBURO, BARRIO LALAGACHI ALTO, PARROQUIA CHECA, CANTÓN QUITO	1.00		
	Ejercicio 2025		48,357.01	
	7399 ASIGNACIONES A DISTRIBUIR		48,357.01	
12.38.98.384.018.2025.739901.001.17.01.59.D93.9999999 9.001	ADQUISICIÓN Y ENTREGA DE MATERIALES PARA EMPEDRADO DE LA CALLE PRINCIPAL DEL SECTOR MINCHIBURO, BARRIO LALAGACHI ALTO, PARROQUIA CHECA, CANTÓN QUITO	48,357.01		

Código	Estructura	PARCIAL	SUBTOTAL	GENERAL
	019 ADQUISICIÓN Y ENTREGA DE MATERIALES PARA ADOQUINADO Y BORDILLOS DE LA CALLE LUÍS TUFÍÑO, BARRIO CUSCUNGO, PARROQUIA CHECA, CANTÓN QUITO		35,725.40	
	Ejercicio 2024		1.00	
7399	ASIGNACIONES A DISTRIBUIR		1.00	
12.38.98.384.019.2024.739901.001.17.01.59.D93.99999999.9.001	ADQUISICIÓN Y ENTREGA DE MATERIALES PARA ADOQUINADO Y BORDILLOS DE LA CALLE LUÍS TUFÍÑO, BARRIO CUSCUNGO, PARROQUIA CHECA, CANTÓN QUITO	1.00		
	Ejercicio 2025		35,724.40	
7399	ASIGNACIONES A DISTRIBUIR		35,724.40	
12.38.98.384.019.2025.739901.001.17.01.59.D93.99999999.9.001	ADQUISICIÓN Y ENTREGA DE MATERIALES PARA ADOQUINADO Y BORDILLOS DE LA CALLE LUÍS TUFÍÑO, BARRIO CUSCUNGO, PARROQUIA CHECA, CANTÓN QUITO	35,724.40		
	020 ADQUISICIÓN Y ENTREGA DE MATERIALES PARA ADOQUINADO Y BORDILLOS EN LA CALLE PRINCIPAL, SECTOR SALAZAR GÓMEZ, COMUNA MANGAHUANTAG, PARROQUIA PUEMBO, CANTÓN QUITO		170,742.30	
	Ejercicio 2024		1.00	
7399	ASIGNACIONES A DISTRIBUIR		1.00	
12.38.98.384.020.2024.739901.001.17.01.79.D93.99999999.9.001	ADQUISICIÓN Y ENTREGA DE MATERIALES PARA ADOQUINADO Y BORDILLOS EN LA CALLE PRINCIPAL, SECTOR SALAZAR GÓMEZ, COMUNA MANGAHUANTAG, PARROQUIA PUEMBO, CANTÓN QUITO	1.00		
	Ejercicio 2025		170,741.30	
7399	ASIGNACIONES A DISTRIBUIR		170,741.30	
12.38.98.384.020.2025.739901.001.17.01.79.D93.99999999.9.001	ADQUISICIÓN Y ENTREGA DE MATERIALES PARA ADOQUINADO Y BORDILLOS EN LA CALLE PRINCIPAL, SECTOR SALAZAR GÓMEZ, COMUNA MANGAHUANTAG, PARROQUIA PUEMBO, CANTÓN QUITO	170,741.30		
	030 ADQUISICIÓN DE MATERIALES PARA OBRAS CON PRESUPUESTO PARTICIPATIVO 2025, ALANGASÍ		93,508.19	
	Ejercicio 2025		93,508.19	
7399	ASIGNACIONES A DISTRIBUIR		93,508.19	
12.38.98.384.030.2025.739901.001.17.01.51.D93.99999999.9.001	ADQUISICIÓN DE MATERIALES PARA OBRAS CON PRESUPUESTO PARTICIPATIVO 2025, ALANGASÍ	93,508.19		
	031 ADQUISICIÓN DE MATERIALES PARA OBRAS CON PRESUPUESTO PARTICIPATIVO 2025, AMAGUAÑA		117,500.61	
	Ejercicio 2025		117,500.61	
7399	ASIGNACIONES A DISTRIBUIR		117,500.61	
12.38.98.384.031.2025.739901.001.17.01.52.D93.99999999.9.001	ADQUISICIÓN DE MATERIALES PARA OBRAS CON PRESUPUESTO PARTICIPATIVO 2025, AMAGUAÑA	117,500.61		
	032 ADQUISICIÓN DE MATERIALES PARA OBRAS CON PRESUPUESTO PARTICIPATIVO 2025, CHECA		82,308.54	
	Ejercicio 2025		82,308.54	
7399	ASIGNACIONES A DISTRIBUIR		82,308.54	
12.38.98.384.032.2025.739901.001.17.01.59.D93.99999999.9.001	ADQUISICIÓN DE MATERIALES PARA OBRAS CON PRESUPUESTO PARTICIPATIVO 2025, CHECA	82,308.54		
	033 ADQUISICIÓN DE MATERIALES PARA OBRAS CON PRESUPUESTO PARTICIPATIVO 2025, CONOCOTO		220,688.64	
	Ejercicio 2025		220,688.64	
7399	ASIGNACIONES A DISTRIBUIR		220,688.64	
12.38.98.384.033.2025.739901.001.17.01.56.D93.99999999.9.001	ADQUISICIÓN DE MATERIALES PARA OBRAS CON PRESUPUESTO PARTICIPATIVO 2025, CONOCOTO	220,688.64		
	034 ADQUISICIÓN DE MATERIALES PARA OBRAS CON PRESUPUESTO PARTICIPATIVO 2025, CUMBAYÁ		120,157.93	
	Ejercicio 2025		120,157.93	
7399	ASIGNACIONES A DISTRIBUIR		120,157.93	
12.38.98.384.034.2025.739901.001.17.01.57.D93.99999999.9.001	ADQUISICIÓN DE MATERIALES PARA OBRAS CON PRESUPUESTO PARTICIPATIVO 2025, CUMBAYÁ	120,157.93		
	035 ADQUISICIÓN DE MATERIALES PARA OBRAS CON PRESUPUESTO PARTICIPATIVO 2025, EL QUINCHE		86,040.76	
	Ejercicio 2025		86,040.76	

Código	Estructura	PARCIAL	SUBTOTAL	GENERAL
7399	ASIGNACIONES A DISTRIBUIR		86,040.76	
12.38.98.384.035.2025.739901.001.17.01.60.D93.9999999 9.001	ADQUISICIÓN DE MATERIALES PARA OBRAS CON PRESUPUESTO PARTICIPATIVO 2025, EL QUINCHE	86,040.76		
	036 ADQUISICIÓN DE MATERIALES PARA OBRAS CON PRESUPUESTO PARTICIPATIVO 2025, GUANGOPOLO		57,159.13	
	Ejercicio 2025		57,159.13	
7399	ASIGNACIONES A DISTRIBUIR		57,159.13	
12.38.98.384.036.2025.739901.001.17.01.62.D93.9999999 9.001	ADQUISICIÓN DE MATERIALES PARA OBRAS CON PRESUPUESTO PARTICIPATIVO 2025, GUANGOPOLO	57,159.13		
	037 ADQUISICIÓN DE MATERIALES PARA OBRAS CON PRESUPUESTO PARTICIPATIVO 2025, LA MERCED		69,174.96	
	Ejercicio 2025		69,174.96	
7399	ASIGNACIONES A DISTRIBUIR		69,174.96	
12.38.98.384.037.2025.739901.001.17.01.64.D93.9999999 9.001	ADQUISICIÓN DE MATERIALES PARA OBRAS CON PRESUPUESTO PARTICIPATIVO 2025, LA MERCED	69,174.96		
	038 ADQUISICIÓN DE MATERIALES PARA OBRAS CON PRESUPUESTO PARTICIPATIVO 2025, LLOA		57,632.55	
	Ejercicio 2025		57,632.55	
7399	ASIGNACIONES A DISTRIBUIR		57,632.55	
12.38.98.384.038.2025.739901.001.17.01.66.D93.9999999 9.001	ADQUISICIÓN DE MATERIALES PARA OBRAS CON PRESUPUESTO PARTICIPATIVO 2025, LLOA	57,632.55		
	039 ADQUISICIÓN DE MATERIALES PARA OBRAS CON PRESUPUESTO PARTICIPATIVO 2025, PIFO		111,081.42	
	Ejercicio 2025		111,081.42	
7399	ASIGNACIONES A DISTRIBUIR		111,081.42	
12.38.98.384.039.2025.739901.001.17.01.75.D93.9999999 9.001	ADQUISICIÓN DE MATERIALES PARA OBRAS CON PRESUPUESTO PARTICIPATIVO 2025, PIFO	111,081.42		
	040 ADQUISICIÓN DE MATERIALES PARA OBRAS CON PRESUPUESTO PARTICIPATIVO 2025, PINTAG		106,622.57	
	Ejercicio 2025		106,622.57	
7399	ASIGNACIONES A DISTRIBUIR		106,622.57	
12.38.98.384.040.2025.739901.001.17.01.76.D93.9999999 9.001	ADQUISICIÓN DE MATERIALES PARA OBRAS CON PRESUPUESTO PARTICIPATIVO 2025, PINTAG	106,622.57		
	041 ADQUISICIÓN DE MATERIALES PARA OBRAS CON PRESUPUESTO PARTICIPATIVO 2025, PUEMBO		73,558.28	
	Ejercicio 2025		73,558.28	
7399	ASIGNACIONES A DISTRIBUIR		73,558.28	
12.38.98.384.041.2025.739901.001.17.01.79.D93.9999999 9.001	ADQUISICIÓN DE MATERIALES PARA OBRAS CON PRESUPUESTO PARTICIPATIVO 2025, PUEMBO	73,558.28		
	042 ADQUISICIÓN DE MATERIALES PARA OBRAS CON PRESUPUESTO PARTICIPATIVO 2025, TABABELA		57,303.14	
	Ejercicio 2025		57,303.14	
7399	ASIGNACIONES A DISTRIBUIR		57,303.14	
12.38.98.384.042.2025.739901.001.17.01.83.D93.9999999 9.001	ADQUISICIÓN DE MATERIALES PARA OBRAS CON PRESUPUESTO PARTICIPATIVO 2025, TABABELA	57,303.14		
	043 ADQUISICIÓN DE MATERIALES PARA OBRAS CON PRESUPUESTO PARTICIPATIVO 2025, TUMBACO		120,905.35	
	Ejercicio 2025		120,905.35	
7399	ASIGNACIONES A DISTRIBUIR		120,905.35	
12.38.98.384.043.2025.739901.001.17.01.84.D93.9999999 9.001	ADQUISICIÓN DE MATERIALES PARA OBRAS CON PRESUPUESTO PARTICIPATIVO 2025, TUMBACO	120,905.35		
	044 ADQUISICIÓN DE MATERIALES PARA OBRAS CON PRESUPUESTO PARTICIPATIVO 2025, YARUQUÍ		132,179.25	
	Ejercicio 2025		132,179.25	
7399	ASIGNACIONES A DISTRIBUIR		132,179.25	
12.38.98.384.044.2025.739901.001.17.01.85.D93.9999999 9.001	ADQUISICIÓN DE MATERIALES PARA OBRAS CON PRESUPUESTO PARTICIPATIVO 2025, YARUQUÍ	132,179.25		
	045 ADOQUINADO DE LA CALLE LAS GUAYABAS Y SAUCES, 2 DA ETAPA, BARRIO SAN JOSÉ DE COLLAQUI, PARROQUIA TUMBACO, CANTÓN QUITO		115,489.38	
	Ejercicio 2025		115,489.38	
7399	ASIGNACIONES A DISTRIBUIR		115,489.38	
12.38.98.384.045.2025.739901.001.17.01.84.D93.9999999 9.001	ADOQUINADO DE LA CALLE LAS GUAYABAS Y SAUCES, 2 DA ETAPA, BARRIO SAN JOSÉ DE COLLAQUI, PARROQUIA TUMBACO, CANTÓN QUITO	115,489.38		

Código	Estructura	PARCIAL	SUBTOTAL	GENERAL
	046 ADQUISICIÓN Y ENTREGA DE MATERIALES PARA LA CONSTRUCCIÓN DE BORDILLOS Y ADOQUINADO EN LAS CALLES JOSÉ LUIS TAMAYO, OE9E, A DELFÍN DÍAZ Y RAFAEL TERÁN DE LA COMUNA DE CHACHAS, PARROQUIA CONOCOTO, CANTON QUITO		200,000.00	
	Ejercicio 2025		200,000.00	
7399	ASIGNACIONES A DISTRIBUIR		200,000.00	
12.38.98.384.046.2025.739901.001.17.01.56.D93.9999999999.9.001	ADQUISICIÓN Y ENTREGA DE MATERIALES PARA LA CONSTRUCCIÓN DE BORDILLOS Y ADOQUINADO EN LAS CALLES JOSÉ LUIS TAMAYO, OE9E, A DELFÍN DÍAZ Y RAFAEL TERÁN DE LA COMUNA DE CHACHAS, PARROQUIA CONOCOTO, CANTON QUITO	200,000.00		
	385 FORTALECIMIENTO DE LA CAPACIDAD PARA LOS MIEMBROS DE LAS COMUNAS DE PICHINCHA		160,000.00	
	002 CONTRATACIÓN DE UN CAPACITADOR PARA RECUPERAR LAS MEMORIAS DE LAS COMUNAS EN PICHINCHA		30,000.00	
	Ejercicio 2025		30,000.00	
7399	ASIGNACIONES A DISTRIBUIR		30,000.00	
12.38.98.385.002.2025.739901.001.17.01.50.D93.9999999999.9.001	CONTRATACIÓN DE UN CAPACITADOR PARA RECUPERAR LAS MEMORIAS DE LAS COMUNAS EN PICHINCHA	30,000.00		
	003 SERVICIO LOGISTICO PARA EL SEGUNDO ENCUENTRO DE COMUNAS DE PICHINCHA		30,000.00	
	Ejercicio 2025		30,000.00	
7399	ASIGNACIONES A DISTRIBUIR		30,000.00	
12.38.98.385.003.2025.739901.001.17.01.50.D93.9999999999.9.001	SERVICIO LOGISTICO PARA EL SEGUNDO ENCUENTRO DE COMUNAS DE PICHINCHA	30,000.00		
	004 ADQUISICIÓN DE MATERIALES PARA OBRAS CON PRESUPUESTO PARTICIPATIVO 2025, COMUNAS DE LA PROVINCIA DE PICHINCHA		100,000.00	
	Ejercicio 2025		100,000.00	
7399	ASIGNACIONES A DISTRIBUIR		100,000.00	
12.38.98.385.004.2025.739901.001.17.01.50.D93.9999999999.9.001	ADQUISICIÓN DE MATERIALES PARA OBRAS CON PRESUPUESTO PARTICIPATIVO 2025, COMUNAS DE LA PROVINCIA DE PICHINCHA	100,000.00		
	387 TERRITORIALIZACIÓN DE MECANISMOS DE PARTICIPACIÓN CIUDADANA EN PICHINCHA		990,000.00	
	002 ADQUISICIÓN DE PINTURA PARA INAUGURACIONES DE OBRAS CON PRESUPUESTOS PARTICIPATIVOS		70,000.00	
	Ejercicio 2025		70,000.00	
7399	ASIGNACIONES A DISTRIBUIR		70,000.00	
12.38.98.387.002.2025.739901.001.17.01.50.D93.9999999999.9.001	ADQUISICIÓN DE PINTURA PARA INAUGURACIONES DE OBRAS CON PRESUPUESTOS PARTICIPATIVOS	70,000.00		
	003 CONTRATACIÓN DE SERVICIOS DE LOGISTICA PARA ASAMBLEAS PARROQUIALES Y PROVINCIALES		20,000.00	
	Ejercicio 2024		20,000.00	
7399	ASIGNACIONES A DISTRIBUIR		20,000.00	
12.38.98.387.003.2025.739901.001.17.01.50.D93.9999999999.9.001	CONTRATACIÓN DE SERVICIOS DE LOGISTICA PARA ASAMBLEAS PARROQUIALES Y PROVINCIALES	20,000.00		
	004 CONTRATACIÓN DE SERVICIOS DE LOGISTICA PARA RENDICION DE CUENTAS		20,000.00	
	Ejercicio 2025		20,000.00	
7399	ASIGNACIONES A DISTRIBUIR		20,000.00	
12.38.98.387.004.2025.739901.001.17.01.50.D93.9999999999.9.001	CONTRATACIÓN DE SERVICIOS DE LOGISTICA PARA RENDICION DE CUENTAS	20,000.00		
	005 IMPLEMENTACIÓN DE LOS MECANISMOS DE PARTICIPACIÓN CIUDADANA		70,000.00	
	Ejercicio 2025		70,000.00	
7399	ASIGNACIONES A DISTRIBUIR		70,000.00	
12.38.98.387.005.2025.739901.001.17.01.50.D93.9999999999.9.001	IMPLEMENTACIÓN DE LOS MECANISMOS DE PARTICIPACIÓN CIUDADANA	70,000.00		
	006 LOGÍSTICA, INSUMOS PARA EVENTOS VARIOS, CAPACITACIONES E INAUGURACIONES		160,000.00	
	Ejercicio 2025		160,000.00	
7399	ASIGNACIONES A DISTRIBUIR		160,000.00	

Código	Estructura	PARCIAL	SUBTOTAL	GENERAL
12.38.98.387.006.2025.739901.001.17.02.50.D93.9999999 9.001	LOGÍSTICA, INSUMOS PARA EVENTOS VARIOS, CAPACITACIONES E INAUGURACIONES	160,000.00		
	008 SERVICIO DE LOGISTICA PARA TALLER DE DISEÑO DE POLITICA PUBLICA DIRIGIDO A LOS GADS		20,000.00	
	Ejercicio 2025		20,000.00	
	7399 ASIGNACIONES A DISTRIBUIR		20,000.00	
12.38.98.387.008.2025.739901.001.17.01.50.D93.9999999 9.001	SERVICIO DE LOGISTICA PARA TALLER DE DISEÑO DE POLITICA PUBLICA DIRIGIDO A LOS GADS	20,000.00		
	065 ALANGASÍ, TRANSFERENCIA DE RECURSOS A LOS GADS DE LAS PARROQUIAS RURALES DE LA PROVINCIA DE PICHINCHA PARA EL PROYECTO "FOMENTO DE LA CULTURA Y PARTICIPACIÓN CIUDADANA EN LA PROVINCIA DE PICHINCHA"		10,000.00	
	Ejercicio 2025		10,000.00	
	7399 ASIGNACIONES A DISTRIBUIR		10,000.00	
12.38.98.387.065.2025.739901.001.17.01.51.D93.9999999 9.001	ALANGASÍ, TRANSFERENCIA DE RECURSOS A LOS GADS DE LAS PARROQUIAS RURALES DE LA PROVINCIA DE PICHINCHA PARA EL PROYECTO "FOMENTO DE LA CULTURA Y PARTICIPACIÓN CIUDADANA EN LA PROVINCIA DE PICHINCHA"	10,000.00		
	066 ALOAG, TRANSFERENCIA DE RECURSOS A LOS GADS DE LAS PARROQUIAS RURALES DE LA PROVINCIA DE PICHINCHA PARA EL PROYECTO "FOMENTO DE LA CULTURA Y PARTICIPACIÓN CIUDADANA EN LA PROVINCIA DE PICHINCHA"		10,000.00	
	Ejercicio 2025		10,000.00	
	7399 ASIGNACIONES A DISTRIBUIR		10,000.00	
12.38.98.387.066.2025.739901.001.17.03.51.D93.9999999 9.001	ALOAG, TRANSFERENCIA DE RECURSOS A LOS GADS DE LAS PARROQUIAS RURALES DE LA PROVINCIA DE PICHINCHA PARA EL PROYECTO "FOMENTO DE LA CULTURA Y PARTICIPACIÓN CIUDADANA EN LA PROVINCIA DE PICHINCHA"	10,000.00		
	067 ALOASI, TRANSFERENCIA DE RECURSOS A LOS GADS DE LAS PARROQUIAS RURALES DE LA PROVINCIA DE PICHINCHA PARA EL PROYECTO "FOMENTO DE LA CULTURA Y PARTICIPACIÓN CIUDADANA EN LA PROVINCIA DE PICHINCHA"		10,000.00	
	Ejercicio 2025		10,000.00	
	7399 ASIGNACIONES A DISTRIBUIR		10,000.00	
12.38.98.387.067.2025.739901.001.17.03.52.D93.9999999 9.001	ALOASI, TRANSFERENCIA DE RECURSOS A LOS GADS DE LAS PARROQUIAS RURALES DE LA PROVINCIA DE PICHINCHA PARA EL PROYECTO "FOMENTO DE LA CULTURA Y PARTICIPACIÓN CIUDADANA EN LA PROVINCIA DE PICHINCHA"	10,000.00		
	068 AMAGUAÑA, TRANSFERENCIA DE RECURSOS A LOS GADS DE LAS PARROQUIAS RURALES DE LA PROVINCIA DE PICHINCHA PARA EL PROYECTO "FOMENTO DE LA CULTURA Y PARTICIPACIÓN CIUDADANA EN LA PROVINCIA DE PICHINCHA"		10,000.00	
	Ejercicio 2025		10,000.00	
	7399 ASIGNACIONES A DISTRIBUIR		10,000.00	
12.38.98.387.068.2025.739901.001.17.01.52.D93.9999999 9.001	AMAGUAÑA, TRANSFERENCIA DE RECURSOS A LOS GADS DE LAS PARROQUIAS RURALES DE LA PROVINCIA DE PICHINCHA PARA EL PROYECTO "FOMENTO DE LA CULTURA Y PARTICIPACIÓN CIUDADANA EN LA PROVINCIA DE PICHINCHA"	10,000.00		
	069 ASCAZUBI, TRANSFERENCIA DE RECURSOS A LOS GADS DE LAS PARROQUIAS RURALES DE LA PROVINCIA DE PICHINCHA PARA EL PROYECTO "FOMENTO DE LA CULTURA Y PARTICIPACIÓN CIUDADANA EN LA PROVINCIA DE PICHINCHA"		10,000.00	
	Ejercicio 2025		10,000.00	
	7399 ASIGNACIONES A DISTRIBUIR		10,000.00	

Código	Estructura	PARCIAL	SUBTOTAL	GENERAL
12.38.98.387.069.2025.739901.001.17.02.51.093.9999999 9.001	ASCAZUBI, TRANSFERENCIA DE RECURSOS A LOS GADS DE LAS PARROQUIAS RURALES DE LA PROVINCIA DE PICHINCHA PARA EL PROYECTO "FOMENTO DE LA CULTURA Y PARTICIPACIÓN CIUDADANA EN LA PROVINCIA DE PICHINCHA"	10,000.00		
	070 ATAHUALPA (HABASPAMBA), TRANSFERENCIA DE RECURSOS A LOS GADS DE LAS PARROQUIAS RURALES DE LA PROVINCIA DE PICHINCHA PARA EL PROYECTO "FOMENTO DE LA CULTURA Y PARTICIPACIÓN CIUDADANA EN LA PROVINCIA DE PICHINCHA"		10,000.00	
	Ejercicio 2025		10,000.00	
	7399 ASIGNACIONES A DISTRIBUIR		10,000.00	
12.38.98.387.070.2025.739901.001.17.01.53.093.9999999 9.001	ATAHUALPA (HABASPAMBA), TRANSFERENCIA DE RECURSOS A LOS GADS DE LAS PARROQUIAS RURALES DE LA PROVINCIA DE PICHINCHA PARA EL PROYECTO "FOMENTO DE LA CULTURA Y PARTICIPACIÓN CIUDADANA EN LA PROVINCIA DE PICHINCHA"	10,000.00		
	071 CALACALI, TRANSFERENCIA DE RECURSOS A LOS GADS DE LAS PARROQUIAS RURALES DE LA PROVINCIA DE PICHINCHA PARA EL PROYECTO "FOMENTO DE LA CULTURA Y PARTICIPACIÓN CIUDADANA EN LA PROVINCIA DE PICHINCHA"		10,000.00	
	Ejercicio 2025		10,000.00	
	7399 ASIGNACIONES A DISTRIBUIR		10,000.00	
12.38.98.387.071.2025.739901.001.17.01.54.093.9999999 9.001	CALACALI, TRANSFERENCIA DE RECURSOS A LOS GADS DE LAS PARROQUIAS RURALES DE LA PROVINCIA DE PICHINCHA PARA EL PROYECTO "FOMENTO DE LA CULTURA Y PARTICIPACIÓN CIUDADANA EN LA PROVINCIA DE PICHINCHA"	10,000.00		
	072 CANGAHUA, TRANSFERENCIA DE RECURSOS A LOS GADS DE LAS PARROQUIAS RURALES DE LA PROVINCIA DE PICHINCHA PARA EL PROYECTO "FOMENTO DE LA CULTURA Y PARTICIPACIÓN CIUDADANA EN LA PROVINCIA DE PICHINCHA"		10,000.00	
	Ejercicio 2025		10,000.00	
	7399 ASIGNACIONES A DISTRIBUIR		10,000.00	
12.38.98.387.072.2025.739901.001.17.02.52.093.9999999 9.001	CANGAHUA, TRANSFERENCIA DE RECURSOS A LOS GADS DE LAS PARROQUIAS RURALES DE LA PROVINCIA DE PICHINCHA PARA EL PROYECTO "FOMENTO DE LA CULTURA Y PARTICIPACIÓN CIUDADANA EN LA PROVINCIA DE PICHINCHA"	10,000.00		
	073 CHAVEZPAMBA, TRANSFERENCIA DE RECURSOS A LOS GADS DE LAS PARROQUIAS RURALES DE LA PROVINCIA DE PICHINCHA PARA EL PROYECTO "FOMENTO DE LA CULTURA Y PARTICIPACIÓN CIUDADANA EN LA PROVINCIA DE PICHINCHA"		10,000.00	
	Ejercicio 2025		10,000.00	
	7399 ASIGNACIONES A DISTRIBUIR		10,000.00	
12.38.98.387.073.2025.739901.001.17.01.58.093.9999999 9.001	CHAVEZPAMBA, TRANSFERENCIA DE RECURSOS A LOS GADS DE LAS PARROQUIAS RURALES DE LA PROVINCIA DE PICHINCHA PARA EL PROYECTO "FOMENTO DE LA CULTURA Y PARTICIPACIÓN CIUDADANA EN LA PROVINCIA DE PICHINCHA"	10,000.00		
	074 CHECA, TRANSFERENCIA DE RECURSOS A LOS GADS DE LAS PARROQUIAS RURALES DE LA PROVINCIA DE PICHINCHA PARA EL PROYECTO "FOMENTO DE LA CULTURA Y PARTICIPACIÓN CIUDADANA EN LA PROVINCIA DE PICHINCHA"		10,000.00	
	Ejercicio 2025		10,000.00	
	7399 ASIGNACIONES A DISTRIBUIR		10,000.00	
12.38.98.387.074.2025.739901.001.17.01.59.093.9999999 9.001	CHECA, TRANSFERENCIA DE RECURSOS A LOS GADS DE LAS PARROQUIAS RURALES DE LA PROVINCIA DE PICHINCHA PARA EL PROYECTO "FOMENTO DE LA CULTURA Y PARTICIPACIÓN CIUDADANA EN LA PROVINCIA DE PICHINCHA"	10,000.00		

Código	Estructura	PARCIAL	SUBTOTAL	GENERAL
	075 CONOCOTO, TRANSFERENCIA DE RECURSOS A LOS GADS DE LAS PARROQUIAS RURALES DE LA PROVINCIA DE PICHINCHA PARA EL PROYECTO "FOMENTO DE LA CULTURA Y PARTICIPACIÓN CIUDADANA EN LA PROVINCIA DE PICHINCHA"		10,000.00	
	Ejercicio 2025		10,000.00	
7399	ASIGNACIONES A DISTRIBUIR		10,000.00	
12.38.98.387.075.2025.739901.001.17.01.56.D93.9999999 9.001	CONOCOTO, TRANSFERENCIA DE RECURSOS A LOS GADS DE LAS PARROQUIAS RURALES DE LA PROVINCIA DE PICHINCHA PARA EL PROYECTO "FOMENTO DE LA CULTURA Y PARTICIPACIÓN CIUDADANA EN LA PROVINCIA DE PICHINCHA"	10,000.00		
	076 COTOGCHOA, TRANSFERENCIA DE RECURSOS A LOS GADS DE LAS PARROQUIAS RURALES DE LA PROVINCIA DE PICHINCHA PARA EL PROYECTO "FOMENTO DE LA CULTURA Y PARTICIPACIÓN CIUDADANA EN LA PROVINCIA DE PICHINCHA"		10,000.00	
	Ejercicio 2025		10,000.00	
7399	ASIGNACIONES A DISTRIBUIR		10,000.00	
12.38.98.387.076.2025.739901.001.17.05.51.D93.9999999 9.001	COTOGCHOA, TRANSFERENCIA DE RECURSOS A LOS GADS DE LAS PARROQUIAS RURALES DE LA PROVINCIA DE PICHINCHA PARA EL PROYECTO "FOMENTO DE LA CULTURA Y PARTICIPACIÓN CIUDADANA EN LA PROVINCIA DE PICHINCHA"	10,000.00		
	077 CUMBAYA, TRANSFERENCIA DE RECURSOS A LOS GADS DE LAS PARROQUIAS RURALES DE LA PROVINCIA DE PICHINCHA PARA EL PROYECTO "FOMENTO DE LA CULTURA Y PARTICIPACIÓN CIUDADANA EN LA PROVINCIA DE PICHINCHA"		10,000.00	
	Ejercicio 2025		10,000.00	
7399	ASIGNACIONES A DISTRIBUIR		10,000.00	
12.38.98.387.077.2025.739901.001.17.01.57.D93.9999999 9.001	CUMBAYA, TRANSFERENCIA DE RECURSOS A LOS GADS DE LAS PARROQUIAS RURALES DE LA PROVINCIA DE PICHINCHA PARA EL PROYECTO "FOMENTO DE LA CULTURA Y PARTICIPACIÓN CIUDADANA EN LA PROVINCIA DE PICHINCHA"	10,000.00		
	078 CUTUGLAHUA, TRANSFERENCIA DE RECURSOS A LOS GADS DE LAS PARROQUIAS RURALES DE LA PROVINCIA DE PICHINCHA PARA EL PROYECTO "FOMENTO DE LA CULTURA Y PARTICIPACIÓN CIUDADANA EN LA PROVINCIA DE PICHINCHA"		10,000.00	
	Ejercicio 2025		10,000.00	
7399	ASIGNACIONES A DISTRIBUIR		10,000.00	
12.38.98.387.078.2025.739901.001.17.03.53.D93.9999999 9.001	CUTUGLAHUA, TRANSFERENCIA DE RECURSOS A LOS GADS DE LAS PARROQUIAS RURALES DE LA PROVINCIA DE PICHINCHA PARA EL PROYECTO "FOMENTO DE LA CULTURA Y PARTICIPACIÓN CIUDADANA EN LA PROVINCIA DE PICHINCHA"	10,000.00		
	079 EL CHAUPI, TRANSFERENCIA DE RECURSOS A LOS GADS DE LAS PARROQUIAS RURALES DE LA PROVINCIA DE PICHINCHA PARA EL PROYECTO "FOMENTO DE LA CULTURA Y PARTICIPACIÓN CIUDADANA EN LA PROVINCIA DE PICHINCHA"		10,000.00	
	Ejercicio 2025		10,000.00	
7399	ASIGNACIONES A DISTRIBUIR		10,000.00	
12.38.98.387.079.2025.739901.001.17.03.54.D93.9999999 9.001	EL CHAUPI, TRANSFERENCIA DE RECURSOS A LOS GADS DE LAS PARROQUIAS RURALES DE LA PROVINCIA DE PICHINCHA PARA EL PROYECTO "FOMENTO DE LA CULTURA Y PARTICIPACIÓN CIUDADANA EN LA PROVINCIA DE PICHINCHA"	10,000.00		
	080 EL QUINCHE, TRANSFERENCIA DE RECURSOS A LOS GADS DE LAS PARROQUIAS RURALES DE LA PROVINCIA DE PICHINCHA PARA EL PROYECTO "FOMENTO DE LA CULTURA Y PARTICIPACIÓN CIUDADANA EN LA PROVINCIA DE PICHINCHA"		10,000.00	
	Ejercicio 2025		10,000.00	

Código	Estructura	PARCIAL	SUBTOTAL	GENERAL
7399	ASIGNACIONES A DISTRIBUIR		10,000.00	
12.38.98.387.080.2025.739901.001.17.01.60.D93.9999999 9.001	EL QUINCHE, TRANSFERENCIA DE RECURSOS A LOS GADS DE LAS PARROQUIAS RURALES DE LA PROVINCIA DE PICHINCHA PARA EL PROYECTO "FOMENTO DE LA CULTURA Y PARTICIPACIÓN CIUDADANA EN LA PROVINCIA DE PICHINCHA"	10,000.00		
	081 GUALEA, TRANSFERENCIA DE RECURSOS A LOS GADS DE LAS PARROQUIAS RURALES DE LA PROVINCIA DE PICHINCHA PARA EL PROYECTO "FOMENTO DE LA CULTURA Y PARTICIPACIÓN CIUDADANA EN LA PROVINCIA DE PICHINCHA"		10,000.00	
	Ejercicio 2025		10,000.00	
7399	ASIGNACIONES A DISTRIBUIR		10,000.00	
12.38.98.387.081.2025.739901.001.17.01.61.D93.9999999 9.001	GUALEA, TRANSFERENCIA DE RECURSOS A LOS GADS DE LAS PARROQUIAS RURALES DE LA PROVINCIA DE PICHINCHA PARA EL PROYECTO "FOMENTO DE LA CULTURA Y PARTICIPACIÓN CIUDADANA EN LA PROVINCIA DE PICHINCHA"	10,000.00		
	082 GUANGOPOLO, TRANSFERENCIA DE RECURSOS A LOS GADS DE LAS PARROQUIAS RURALES DE LA PROVINCIA DE PICHINCHA PARA EL PROYECTO "FOMENTO DE LA CULTURA Y PARTICIPACIÓN CIUDADANA EN LA PROVINCIA DE PICHINCHA"		10,000.00	
	Ejercicio 2025		10,000.00	
7399	ASIGNACIONES A DISTRIBUIR		10,000.00	
12.38.98.387.082.2025.739901.001.17.01.62.D93.9999999 9.001	GUANGOPOLO, TRANSFERENCIA DE RECURSOS A LOS GADS DE LAS PARROQUIAS RURALES DE LA PROVINCIA DE PICHINCHA PARA EL PROYECTO "FOMENTO DE LA CULTURA Y PARTICIPACIÓN CIUDADANA EN LA PROVINCIA DE PICHINCHA"	10,000.00		
	083 GUAYLLABAMBA, TRANSFERENCIA DE RECURSOS A LOS GADS DE LAS PARROQUIAS RURALES DE LA PROVINCIA DE PICHINCHA PARA EL PROYECTO "FOMENTO DE LA CULTURA Y PARTICIPACIÓN CIUDADANA EN LA PROVINCIA DE PICHINCHA"		10,000.00	
	Ejercicio 2025		10,000.00	
7399	ASIGNACIONES A DISTRIBUIR		10,000.00	
12.38.98.387.083.2025.739901.001.17.01.63.D93.9999999 9.001	GUAYLLABAMBA, TRANSFERENCIA DE RECURSOS A LOS GADS DE LAS PARROQUIAS RURALES DE LA PROVINCIA DE PICHINCHA PARA EL PROYECTO "FOMENTO DE LA CULTURA Y PARTICIPACIÓN CIUDADANA EN LA PROVINCIA DE PICHINCHA"	10,000.00		
	084 JUAN MOTALVO, TRANSFERENCIA DE RECURSOS A LOS GADS DE LAS PARROQUIAS RURALES DE LA PROVINCIA DE PICHINCHA PARA EL PROYECTO "FOMENTO DE LA CULTURA Y PARTICIPACIÓN CIUDADANA EN LA PROVINCIA DE PICHINCHA"		10,000.00	
	Ejercicio 2025		10,000.00	
7399	ASIGNACIONES A DISTRIBUIR		10,000.00	
12.38.98.387.084.2025.739901.001.17.02.03.D93.9999999 9.001	JUAN MOTALVO, TRANSFERENCIA DE RECURSOS A LOS GADS DE LAS PARROQUIAS RURALES DE LA PROVINCIA DE PICHINCHA PARA EL PROYECTO "FOMENTO DE LA CULTURA Y PARTICIPACIÓN CIUDADANA EN LA PROVINCIA DE PICHINCHA"	10,000.00		
	085 LA ESPERANZA, TRANSFERENCIA DE RECURSOS A LOS GADS DE LAS PARROQUIAS RURALES DE LA PROVINCIA DE PICHINCHA PARA EL PROYECTO "FOMENTO DE LA CULTURA Y PARTICIPACIÓN CIUDADANA EN LA PROVINCIA DE PICHINCHA"		10,000.00	
	Ejercicio 2025		10,000.00	
7399	ASIGNACIONES A DISTRIBUIR		10,000.00	
12.38.98.387.085.2025.739901.001.17.04.51.D93.9999999 9.001	LA ESPERANZA, TRANSFERENCIA DE RECURSOS A LOS GADS DE LAS PARROQUIAS RURALES DE LA PROVINCIA DE PICHINCHA PARA EL PROYECTO "FOMENTO DE LA CULTURA Y PARTICIPACIÓN CIUDADANA EN LA PROVINCIA DE PICHINCHA"	10,000.00		

Código	Estructura	PARCIAL	SUBTOTAL	GENERAL
	086 LA MERCED, TRANSFERENCIA DE RECURSOS A LOS GADS DE LAS PARROQUIAS RURALES DE LA PROVINCIA DE PICHINCHA PARA EL PROYECTO "FOMENTO DE LA CULTURA Y PARTICIPACIÓN CIUDADANA EN LA PROVINCIA DE PICHINCHA"		10,000.00	
	Ejercicio 2025		10,000.00	
7399	ASIGNACIONES A DISTRIBUIR		10,000.00	
12.38.98.387.086.2025.739901.001.17.01.64.D93.9999999 9.001	LA MERCED, TRANSFERENCIA DE RECURSOS A LOS GADS DE LAS PARROQUIAS RURALES DE LA PROVINCIA DE PICHINCHA PARA EL PROYECTO "FOMENTO DE LA CULTURA Y PARTICIPACIÓN CIUDADANA EN LA PROVINCIA DE PICHINCHA"	10,000.00		
	087 LLANO CHICO, TRANSFERENCIA DE RECURSOS A LOS GADS DE LAS PARROQUIAS RURALES DE LA PROVINCIA DE PICHINCHA PARA EL PROYECTO "FOMENTO DE LA CULTURA Y PARTICIPACIÓN CIUDADANA EN LA PROVINCIA DE PICHINCHA"		10,000.00	
	Ejercicio 2025		10,000.00	
7399	ASIGNACIONES A DISTRIBUIR		10,000.00	
12.38.98.387.087.2025.739901.001.17.01.65.D93.9999999 9.001	LLANO CHICO, TRANSFERENCIA DE RECURSOS A LOS GADS DE LAS PARROQUIAS RURALES DE LA PROVINCIA DE PICHINCHA PARA EL PROYECTO "FOMENTO DE LA CULTURA Y PARTICIPACIÓN CIUDADANA EN LA PROVINCIA DE PICHINCHA"	10,000.00		
	088 LLOA, TRANSFERENCIA DE RECURSOS A LOS GADS DE LAS PARROQUIAS RURALES DE LA PROVINCIA DE PICHINCHA PARA EL PROYECTO "FOMENTO DE LA CULTURA Y PARTICIPACIÓN CIUDADANA EN LA PROVINCIA DE PICHINCHA"		10,000.00	
	Ejercicio 2025		10,000.00	
7399	ASIGNACIONES A DISTRIBUIR		10,000.00	
12.38.98.387.088.2025.739901.001.17.01.66.D93.9999999 9.001	LLOA, TRANSFERENCIA DE RECURSOS A LOS GADS DE LAS PARROQUIAS RURALES DE LA PROVINCIA DE PICHINCHA PARA EL PROYECTO "FOMENTO DE LA CULTURA Y PARTICIPACIÓN CIUDADANA EN LA PROVINCIA DE PICHINCHA"	10,000.00		
	089 MALCHINGUI, TRANSFERENCIA DE RECURSOS A LOS GADS DE LAS PARROQUIAS RURALES DE LA PROVINCIA DE PICHINCHA PARA EL PROYECTO "FOMENTO DE LA CULTURA Y PARTICIPACIÓN CIUDADANA EN LA PROVINCIA DE PICHINCHA"		10,000.00	
	Ejercicio 2025		10,000.00	
7399	ASIGNACIONES A DISTRIBUIR		10,000.00	
12.38.98.387.089.2025.739901.001.17.04.52.D93.9999999 9.001	MALCHINGUI, TRANSFERENCIA DE RECURSOS A LOS GADS DE LAS PARROQUIAS RURALES DE LA PROVINCIA DE PICHINCHA PARA EL PROYECTO "FOMENTO DE LA CULTURA Y PARTICIPACIÓN CIUDADANA EN LA PROVINCIA DE PICHINCHA"	10,000.00		
	090 MANUEL CORNEJO ASTORGA (TANDAPI), TRANSFERENCIA DE RECURSOS A LOS GADS DE LAS PARROQUIAS RURALES DE LA PROVINCIA DE PICHINCHA PARA EL PROYECTO "FOMENTO DE LA CULTURA Y PARTICIPACIÓN CIUDADANA EN LA PROVINCIA DE PICHINCHA"		10,000.00	
	Ejercicio 2025		10,000.00	
7399	ASIGNACIONES A DISTRIBUIR		10,000.00	
12.38.98.387.090.2025.739901.001.17.03.55.D93.9999999 9.001	MANUEL CORNEJO ASTORGA (TANDAPI), TRANSFERENCIA DE RECURSOS A LOS GADS DE LAS PARROQUIAS RURALES DE LA PROVINCIA DE PICHINCHA PARA EL PROYECTO "FOMENTO DE LA CULTURA Y PARTICIPACIÓN CIUDADANA EN LA PROVINCIA DE PICHINCHA"	10,000.00		
	091 MINDO, TRANSFERENCIA DE RECURSOS A LOS GADS DE LAS PARROQUIAS RURALES DE LA PROVINCIA DE PICHINCHA PARA EL PROYECTO "FOMENTO DE LA CULTURA Y PARTICIPACIÓN CIUDADANA EN LA PROVINCIA DE PICHINCHA"		10,000.00	
	Ejercicio 2025		10,000.00	
7399	ASIGNACIONES A DISTRIBUIR		10,000.00	

Código	Estructura	PARCIAL	SUBTOTAL	GENERAL
12.38.98.387.091.2025.739901.001.17.07.51.D93.9999999 9.001	MINDO, TRANSFERENCIA DE RECURSOS A LOS GADS DE LAS PARROQUIAS RURALES DE LA PROVINCIA DE PICHINCHA PARA EL PROYECTO "FOMENTO DE LA CULTURA Y PARTICIPACIÓN CIUDADANA EN LA PROVINCIA DE PICHINCHA"	10,000.00		
	092 NANEGAL, TRANSFERENCIA DE RECURSOS A LOS GADS DE LAS PARROQUIAS RURALES DE LA PROVINCIA DE PICHINCHA PARA EL PROYECTO "FOMENTO DE LA CULTURA Y PARTICIPACIÓN CIUDADANA EN LA PROVINCIA DE PICHINCHA"		10,000.00	
	Ejercicio 2025		10,000.00	
	7399 ASIGNACIONES A DISTRIBUIR		10,000.00	
12.38.98.387.092.2025.739901.001.17.01.68.D93.9999999 9.001	NANEGAL, TRANSFERENCIA DE RECURSOS A LOS GADS DE LAS PARROQUIAS RURALES DE LA PROVINCIA DE PICHINCHA PARA EL PROYECTO "FOMENTO DE LA CULTURA Y PARTICIPACIÓN CIUDADANA EN LA PROVINCIA DE PICHINCHA"	10,000.00		
	093 NANEGALITO, TRANSFERENCIA DE RECURSOS A LOS GADS DE LAS PARROQUIAS RURALES DE LA PROVINCIA DE PICHINCHA PARA EL PROYECTO "FOMENTO DE LA CULTURA Y PARTICIPACIÓN CIUDADANA EN LA PROVINCIA DE PICHINCHA"		10,000.00	
	Ejercicio 2025		10,000.00	
	7399 ASIGNACIONES A DISTRIBUIR		10,000.00	
12.38.98.387.093.2025.739901.001.17.01.69.D93.9999999 9.001	NANEGALITO, TRANSFERENCIA DE RECURSOS A LOS GADS DE LAS PARROQUIAS RURALES DE LA PROVINCIA DE PICHINCHA PARA EL PROYECTO "FOMENTO DE LA CULTURA Y PARTICIPACIÓN CIUDADANA EN LA PROVINCIA DE PICHINCHA"	10,000.00		
	094 NAYON, TRANSFERENCIA DE RECURSOS A LOS GADS DE LAS PARROQUIAS RURALES DE LA PROVINCIA DE PICHINCHA PARA EL PROYECTO "FOMENTO DE LA CULTURA Y PARTICIPACIÓN CIUDADANA EN LA PROVINCIA DE PICHINCHA"		10,000.00	
	Ejercicio 2025		10,000.00	
	7399 ASIGNACIONES A DISTRIBUIR		10,000.00	
12.38.98.387.094.2025.739901.001.17.01.70.D93.9999999 9.001	NAYON, TRANSFERENCIA DE RECURSOS A LOS GADS DE LAS PARROQUIAS RURALES DE LA PROVINCIA DE PICHINCHA PARA EL PROYECTO "FOMENTO DE LA CULTURA Y PARTICIPACIÓN CIUDADANA EN LA PROVINCIA DE PICHINCHA"	10,000.00		
	095 NONO, TRANSFERENCIA DE RECURSOS A LOS GADS DE LAS PARROQUIAS RURALES DE LA PROVINCIA DE PICHINCHA PARA EL PROYECTO "FOMENTO DE LA CULTURA Y PARTICIPACIÓN CIUDADANA EN LA PROVINCIA DE PICHINCHA"		10,000.00	
	Ejercicio 2025		10,000.00	
	7399 ASIGNACIONES A DISTRIBUIR		10,000.00	
12.38.98.387.095.2025.739901.001.17.01.71.D93.9999999 9.001	NONO, TRANSFERENCIA DE RECURSOS A LOS GADS DE LAS PARROQUIAS RURALES DE LA PROVINCIA DE PICHINCHA PARA EL PROYECTO "FOMENTO DE LA CULTURA Y PARTICIPACIÓN CIUDADANA EN LA PROVINCIA DE PICHINCHA"	10,000.00		
	096 OLMEDO (PESILLO), TRANSFERENCIA DE RECURSOS A LOS GADS DE LAS PARROQUIAS RURALES DE LA PROVINCIA DE PICHINCHA PARA EL PROYECTO "FOMENTO DE LA CULTURA Y PARTICIPACIÓN CIUDADANA EN LA PROVINCIA DE PICHINCHA"		10,000.00	
	Ejercicio 2025		10,000.00	
	7399 ASIGNACIONES A DISTRIBUIR		10,000.00	
12.38.98.387.096.2025.739901.001.17.02.53.D93.9999999 9.001	OLMEDO (PESILLO), TRANSFERENCIA DE RECURSOS A LOS GADS DE LAS PARROQUIAS RURALES DE LA PROVINCIA DE PICHINCHA PARA EL PROYECTO "FOMENTO DE LA CULTURA Y PARTICIPACIÓN CIUDADANA EN LA PROVINCIA DE PICHINCHA"	10,000.00		

Código	Estructura	PARCIAL	SUBTOTAL	GENERAL
	097 OTON, TRANSFERENCIA DE RECURSOS A LOS GADS DE LAS PARROQUIAS RURALES DE LA PROVINCIA DE PICHINCHA PARA EL PROYECTO "FOMENTO DE LA CULTURA Y PARTICIPACIÓN CIUDADANA EN LA PROVINCIA DE PICHINCHA"		10,000.00	
	Ejercicio 2025		10,000.00	
7399	ASIGNACIONES A DISTRIBUIR		10,000.00	
12.38.98.387.097.2025.739901.001.17.02.54.D93.999999999.9.001	OTON, TRANSFERENCIA DE RECURSOS A LOS GADS DE LAS PARROQUIAS RURALES DE LA PROVINCIA DE PICHINCHA PARA EL PROYECTO "FOMENTO DE LA CULTURA Y PARTICIPACIÓN CIUDADANA EN LA PROVINCIA DE PICHINCHA"	10,000.00		
	098 PACTO, TRANSFERENCIA DE RECURSOS A LOS GADS DE LAS PARROQUIAS RURALES DE LA PROVINCIA DE PICHINCHA PARA EL PROYECTO "FOMENTO DE LA CULTURA Y PARTICIPACIÓN CIUDADANA EN LA PROVINCIA DE PICHINCHA"		10,000.00	
	Ejercicio 2025		10,000.00	
7399	ASIGNACIONES A DISTRIBUIR		10,000.00	
12.38.98.387.098.2025.739901.001.17.01.72.D93.999999999.9.001	PACTO, TRANSFERENCIA DE RECURSOS A LOS GADS DE LAS PARROQUIAS RURALES DE LA PROVINCIA DE PICHINCHA PARA EL PROYECTO "FOMENTO DE LA CULTURA Y PARTICIPACIÓN CIUDADANA EN LA PROVINCIA DE PICHINCHA"	10,000.00		
	099 PERUCHO, TRANSFERENCIA DE RECURSOS A LOS GADS DE LAS PARROQUIAS RURALES DE LA PROVINCIA DE PICHINCHA PARA EL PROYECTO "FOMENTO DE LA CULTURA Y PARTICIPACIÓN CIUDADANA EN LA PROVINCIA DE PICHINCHA"		10,000.00	
	Ejercicio 2025		10,000.00	
7399	ASIGNACIONES A DISTRIBUIR		10,000.00	
12.38.98.387.099.2025.739901.001.17.01.74.D93.999999999.9.001	PERUCHO, TRANSFERENCIA DE RECURSOS A LOS GADS DE LAS PARROQUIAS RURALES DE LA PROVINCIA DE PICHINCHA PARA EL PROYECTO "FOMENTO DE LA CULTURA Y PARTICIPACIÓN CIUDADANA EN LA PROVINCIA DE PICHINCHA"	10,000.00		
	100 PIFO, TRANSFERENCIA DE RECURSOS A LOS GADS DE LAS PARROQUIAS RURALES DE LA PROVINCIA DE PICHINCHA PARA EL PROYECTO "FOMENTO DE LA CULTURA Y PARTICIPACIÓN CIUDADANA EN LA PROVINCIA DE PICHINCHA"		10,000.00	
	Ejercicio 2025		10,000.00	
7399	ASIGNACIONES A DISTRIBUIR		10,000.00	
12.38.98.387.100.2025.739901.001.17.01.75.D93.999999999.9.001	PIFO, TRANSFERENCIA DE RECURSOS A LOS GADS DE LAS PARROQUIAS RURALES DE LA PROVINCIA DE PICHINCHA PARA EL PROYECTO "FOMENTO DE LA CULTURA Y PARTICIPACIÓN CIUDADANA EN LA PROVINCIA DE PICHINCHA"	10,000.00		
	101 PINTAG, TRANSFERENCIA DE RECURSOS A LOS GADS DE LAS PARROQUIAS RURALES DE LA PROVINCIA DE PICHINCHA PARA EL PROYECTO "FOMENTO DE LA CULTURA Y PARTICIPACIÓN CIUDADANA EN LA PROVINCIA DE PICHINCHA"		10,000.00	
	Ejercicio 2025		10,000.00	
7399	ASIGNACIONES A DISTRIBUIR		10,000.00	
12.38.98.387.101.2025.739901.001.17.01.76.D93.999999999.9.001	PINTAG, TRANSFERENCIA DE RECURSOS A LOS GADS DE LAS PARROQUIAS RURALES DE LA PROVINCIA DE PICHINCHA PARA EL PROYECTO "FOMENTO DE LA CULTURA Y PARTICIPACIÓN CIUDADANA EN LA PROVINCIA DE PICHINCHA"	10,000.00		
	102 POMASQUI, TRANSFERENCIA DE RECURSOS A LOS GADS DE LAS PARROQUIAS RURALES DE LA PROVINCIA DE PICHINCHA PARA EL PROYECTO "FOMENTO DE LA CULTURA Y PARTICIPACIÓN CIUDADANA EN LA PROVINCIA DE PICHINCHA"		10,000.00	
	Ejercicio 2025		10,000.00	
7399	ASIGNACIONES A DISTRIBUIR		10,000.00	

Código	Estructura	PARCIAL	SUBTOTAL	GENERAL
12.38.98.387.102.2025.739901.001.17.01.77.D93.9999999 9.001	POMASQUI, TRANSFERENCIA DE RECURSOS A LOS GADS DE LAS PARROQUIAS RURALES DE LA PROVINCIA DE PICHINCHA PARA EL PROYECTO "FOMENTO DE LA CULTURA Y PARTICIPACIÓN CIUDADANA EN LA PROVINCIA DE PICHINCHA"	10,000.00		
	103 PUELLARO, TRANSFERENCIA DE RECURSOS A LOS GADS DE LAS PARROQUIAS RURALES DE LA PROVINCIA DE PICHINCHA PARA EL PROYECTO "FOMENTO DE LA CULTURA Y PARTICIPACIÓN CIUDADANA EN LA PROVINCIA DE PICHINCHA"		10,000.00	
	Ejercicio 2025		10,000.00	
	7399 ASIGNACIONES A DISTRIBUIR		10,000.00	
12.38.98.387.103.2025.739901.001.17.01.78.D93.9999999 9.001	PUELLARO, TRANSFERENCIA DE RECURSOS A LOS GADS DE LAS PARROQUIAS RURALES DE LA PROVINCIA DE PICHINCHA PARA EL PROYECTO "FOMENTO DE LA CULTURA Y PARTICIPACIÓN CIUDADANA EN LA PROVINCIA DE PICHINCHA"	10,000.00		
	104 PUEMBO, TRANSFERENCIA DE RECURSOS A LOS GADS DE LAS PARROQUIAS RURALES DE LA PROVINCIA DE PICHINCHA PARA EL PROYECTO "FOMENTO DE LA CULTURA Y PARTICIPACIÓN CIUDADANA EN LA PROVINCIA DE PICHINCHA"		10,000.00	
	Ejercicio 2025		10,000.00	
	7399 ASIGNACIONES A DISTRIBUIR		10,000.00	
12.38.98.387.104.2025.739901.001.17.01.79.D93.9999999 9.001	PUEMBO, TRANSFERENCIA DE RECURSOS A LOS GADS DE LAS PARROQUIAS RURALES DE LA PROVINCIA DE PICHINCHA PARA EL PROYECTO "FOMENTO DE LA CULTURA Y PARTICIPACIÓN CIUDADANA EN LA PROVINCIA DE PICHINCHA"	10,000.00		
	105 RUMIPAMBA, TRANSFERENCIA DE RECURSOS A LOS GADS DE LAS PARROQUIAS RURALES DE LA PROVINCIA DE PICHINCHA PARA EL PROYECTO "FOMENTO DE LA CULTURA Y PARTICIPACIÓN CIUDADANA EN LA PROVINCIA DE PICHINCHA"		10,000.00	
	Ejercicio 2025		10,000.00	
	7399 ASIGNACIONES A DISTRIBUIR		10,000.00	
12.38.98.387.105.2025.739901.001.17.05.52.D93.9999999 9.001	RUMIPAMBA, TRANSFERENCIA DE RECURSOS A LOS GADS DE LAS PARROQUIAS RURALES DE LA PROVINCIA DE PICHINCHA PARA EL PROYECTO "FOMENTO DE LA CULTURA Y PARTICIPACIÓN CIUDADANA EN LA PROVINCIA DE PICHINCHA"	10,000.00		
	106 SAN ANTONIO DE PICHINCHA, TRANSFERENCIA DE RECURSOS A LOS GADS DE LAS PARROQUIAS RURALES DE LA PROVINCIA DE PICHINCHA PARA EL PROYECTO "FOMENTO DE LA CULTURA Y PARTICIPACIÓN CIUDADANA EN LA PROVINCIA DE PICHINCHA"		10,000.00	
	Ejercicio 2025		10,000.00	
	7399 ASIGNACIONES A DISTRIBUIR		10,000.00	
12.38.98.387.106.2025.739901.001.17.01.80.D93.9999999 9.001	SAN ANTONIO DE PICHINCHA, TRANSFERENCIA DE RECURSOS A LOS GADS DE LAS PARROQUIAS RURALES DE LA PROVINCIA DE PICHINCHA PARA EL PROYECTO "FOMENTO DE LA CULTURA Y PARTICIPACIÓN CIUDADANA EN LA PROVINCIA DE PICHINCHA"	10,000.00		
	107 SAN JOSÉ DE AYORA, TRANSFERENCIA DE RECURSOS A LOS GADS DE LAS PARROQUIAS RURALES DE LA PROVINCIA DE PICHINCHA PARA EL PROYECTO "FOMENTO DE LA CULTURA Y PARTICIPACIÓN CIUDADANA EN LA PROVINCIA DE PICHINCHA"		10,000.00	
	Ejercicio 2025		10,000.00	
	7399 ASIGNACIONES A DISTRIBUIR		10,000.00	
12.38.98.387.107.2025.739901.001.17.02.56.D93.9999999 9.001	SAN JOSÉ DE AYORA, TRANSFERENCIA DE RECURSOS A LOS GADS DE LAS PARROQUIAS RURALES DE LA PROVINCIA DE PICHINCHA PARA EL PROYECTO "FOMENTO DE LA CULTURA Y PARTICIPACIÓN CIUDADANA EN LA PROVINCIA DE PICHINCHA"	10,000.00		

Código	Estructura	PARCIAL	SUBTOTAL	GENERAL
	108 SAN JOSE DE MINAS, TRANSFERENCIA DE RECURSOS A LOS GADS DE LAS PARROQUIAS RURALES DE LA PROVINCIA DE PICHINCHA PARA EL PROYECTO "FOMENTO DE LA CULTURA Y PARTICIPACIÓN CIUDADANA EN LA PROVINCIA DE PICHINCHA"		10,000.00	
	Ejercicio 2025		10,000.00	
7399	ASIGNACIONES A DISTRIBUIR		10,000.00	
12.38.98.387.108.2025.739901.001.17.01.81.093.9999999 9.001	SAN JOSE DE MINAS, TRANSFERENCIA DE RECURSOS A LOS GADS DE LAS PARROQUIAS RURALES DE LA PROVINCIA DE PICHINCHA PARA EL PROYECTO "FOMENTO DE LA CULTURA Y PARTICIPACIÓN CIUDADANA EN LA PROVINCIA DE PICHINCHA"	10,000.00		
	109 SANTA ROSA DE CUZUBAMBA, TRANSFERENCIA DE RECURSOS A LOS GADS DE LAS PARROQUIAS RURALES DE LA PROVINCIA DE PICHINCHA PARA EL PROYECTO "FOMENTO DE LA CULTURA Y PARTICIPACIÓN CIUDADANA EN LA PROVINCIA DE PICHINCHA"		10,000.00	
	Ejercicio 2025		10,000.00	
7399	ASIGNACIONES A DISTRIBUIR		10,000.00	
12.38.98.387.109.2025.739901.001.17.02.55.093.9999999 9.001	SANTA ROSA DE CUZUBAMBA, TRANSFERENCIA DE RECURSOS A LOS GADS DE LAS PARROQUIAS RURALES DE LA PROVINCIA DE PICHINCHA PARA EL PROYECTO "FOMENTO DE LA CULTURA Y PARTICIPACIÓN CIUDADANA EN LA PROVINCIA DE PICHINCHA"	10,000.00		
	110 TABABELA, TRANSFERENCIA DE RECURSOS A LOS GADS DE LAS PARROQUIAS RURALES DE LA PROVINCIA DE PICHINCHA PARA EL PROYECTO "FOMENTO DE LA CULTURA Y PARTICIPACIÓN CIUDADANA EN LA PROVINCIA DE PICHINCHA"		10,000.00	
	Ejercicio 2025		10,000.00	
7399	ASIGNACIONES A DISTRIBUIR		10,000.00	
12.38.98.387.110.2025.739901.001.17.01.83.093.9999999 9.001	TABABELA, TRANSFERENCIA DE RECURSOS A LOS GADS DE LAS PARROQUIAS RURALES DE LA PROVINCIA DE PICHINCHA PARA EL PROYECTO "FOMENTO DE LA CULTURA Y PARTICIPACIÓN CIUDADANA EN LA PROVINCIA DE PICHINCHA"	10,000.00		
	111 TAMBILLO, TRANSFERENCIA DE RECURSOS A LOS GADS DE LAS PARROQUIAS RURALES DE LA PROVINCIA DE PICHINCHA PARA EL PROYECTO "FOMENTO DE LA CULTURA Y PARTICIPACIÓN CIUDADANA EN LA PROVINCIA DE PICHINCHA"		10,000.00	
	Ejercicio 2025		10,000.00	
7399	ASIGNACIONES A DISTRIBUIR		10,000.00	
12.38.98.387.111.2025.739901.001.17.03.56.093.9999999 9.001	TAMBILLO, TRANSFERENCIA DE RECURSOS A LOS GADS DE LAS PARROQUIAS RURALES DE LA PROVINCIA DE PICHINCHA PARA EL PROYECTO "FOMENTO DE LA CULTURA Y PARTICIPACIÓN CIUDADANA EN LA PROVINCIA DE PICHINCHA"	10,000.00		
	112 TOCACHI, TRANSFERENCIA DE RECURSOS A LOS GADS DE LAS PARROQUIAS RURALES DE LA PROVINCIA DE PICHINCHA PARA EL PROYECTO "FOMENTO DE LA CULTURA Y PARTICIPACIÓN CIUDADANA EN LA PROVINCIA DE PICHINCHA"		10,000.00	
	Ejercicio 2025		10,000.00	
7399	ASIGNACIONES A DISTRIBUIR		10,000.00	
12.38.98.387.112.2025.739901.001.17.04.53.093.9999999 9.001	TOCACHI, TRANSFERENCIA DE RECURSOS A LOS GADS DE LAS PARROQUIAS RURALES DE LA PROVINCIA DE PICHINCHA PARA EL PROYECTO "FOMENTO DE LA CULTURA Y PARTICIPACIÓN CIUDADANA EN LA PROVINCIA DE PICHINCHA"	10,000.00		

Código	Estructura	PARCIAL	SUBTOTAL	GENERAL
	113 TUMBACO, TRANSFERENCIA DE RECURSOS A LOS GADS DE LAS PARROQUIAS RURALES DE LA PROVINCIA DE PICHINCHA PARA EL PROYECTO "FOMENTO DE LA CULTURA Y PARTICIPACIÓN CIUDADANA EN LA PROVINCIA DE PICHINCHA"		10,000.00	
	Ejercicio 2025		10,000.00	
7399	ASIGNACIONES A DISTRIBUIR		10,000.00	
12.38.98.387.113.2025.739901.001.17.01.84.093.9999999 9.001	TUMBACO, TRANSFERENCIA DE RECURSOS A LOS GADS DE LAS PARROQUIAS RURALES DE LA PROVINCIA DE PICHINCHA PARA EL PROYECTO "FOMENTO DE LA CULTURA Y PARTICIPACIÓN CIUDADANA EN LA PROVINCIA DE PICHINCHA"	10,000.00		
	114 TUPIGACHI, TRANSFERENCIA DE RECURSOS A LOS GADS DE LAS PARROQUIAS RURALES DE LA PROVINCIA DE PICHINCHA PARA EL PROYECTO "FOMENTO DE LA CULTURA Y PARTICIPACIÓN CIUDADANA EN LA PROVINCIA DE PICHINCHA"		10,000.00	
	Ejercicio 2025		10,000.00	
7399	ASIGNACIONES A DISTRIBUIR		10,000.00	
12.38.98.387.114.2025.739901.001.17.04.54.093.9999999 9.001	TUPIGACHI, TRANSFERENCIA DE RECURSOS A LOS GADS DE LAS PARROQUIAS RURALES DE LA PROVINCIA DE PICHINCHA PARA EL PROYECTO "FOMENTO DE LA CULTURA Y PARTICIPACIÓN CIUDADANA EN LA PROVINCIA DE PICHINCHA"	10,000.00		
	115 UYUMBICHO, TRANSFERENCIA DE RECURSOS A LOS GADS DE LAS PARROQUIAS RURALES DE LA PROVINCIA DE PICHINCHA PARA EL PROYECTO "FOMENTO DE LA CULTURA Y PARTICIPACIÓN CIUDADANA EN LA PROVINCIA DE PICHINCHA"		10,000.00	
	Ejercicio 2025		10,000.00	
7399	ASIGNACIONES A DISTRIBUIR		10,000.00	
12.38.98.387.115.2025.739901.001.17.03.57.093.9999999 9.001	UYUMBICHO, TRANSFERENCIA DE RECURSOS A LOS GADS DE LAS PARROQUIAS RURALES DE LA PROVINCIA DE PICHINCHA PARA EL PROYECTO "FOMENTO DE LA CULTURA Y PARTICIPACIÓN CIUDADANA EN LA PROVINCIA DE PICHINCHA"	10,000.00		
	116 YARUQUI, TRANSFERENCIA DE RECURSOS A LOS GADS DE LAS PARROQUIAS RURALES DE LA PROVINCIA DE PICHINCHA PARA EL PROYECTO "FOMENTO DE LA CULTURA Y PARTICIPACIÓN CIUDADANA EN LA PROVINCIA DE PICHINCHA"		10,000.00	
	Ejercicio 2025		10,000.00	
7399	ASIGNACIONES A DISTRIBUIR		10,000.00	
12.38.98.387.116.2025.739901.001.17.01.85.093.9999999 9.001	YARUQUI, TRANSFERENCIA DE RECURSOS A LOS GADS DE LAS PARROQUIAS RURALES DE LA PROVINCIA DE PICHINCHA PARA EL PROYECTO "FOMENTO DE LA CULTURA Y PARTICIPACIÓN CIUDADANA EN LA PROVINCIA DE PICHINCHA"	10,000.00		
	117 ZAMBIZA, TRANSFERENCIA DE RECURSOS A LOS GADS DE LAS PARROQUIAS RURALES DE LA PROVINCIA DE PICHINCHA PARA EL PROYECTO "FOMENTO DE LA CULTURA Y PARTICIPACIÓN CIUDADANA EN LA PROVINCIA DE PICHINCHA"		10,000.00	
	Ejercicio 2025		10,000.00	
7399	ASIGNACIONES A DISTRIBUIR		10,000.00	
12.38.98.387.117.2025.739901.001.17.01.86.093.9999999 9.001	ZAMBIZA, TRANSFERENCIA DE RECURSOS A LOS GADS DE LAS PARROQUIAS RURALES DE LA PROVINCIA DE PICHINCHA PARA EL PROYECTO "FOMENTO DE LA CULTURA Y PARTICIPACIÓN CIUDADANA EN LA PROVINCIA DE PICHINCHA"	10,000.00		
	118 ADQUISICIÓN DE MOBILIARIOS PARA CASAS COMUNALES		100,000.00	
	Ejercicio 2025		100,000.00	
7399	ASIGNACIONES A DISTRIBUIR		100,000.00	
12.38.98.387.118.2025.739901.001.17.01.50.093.9999999 9.001	ADQUISICIÓN DE MOBILIARIOS PARA CASAS COMUNALES	100,000.00		
	99 GESTIÓN DE LEGALIZACIÓN DE TIERRAS		16,168.73	

Código	Estructura	PARCIAL	SUBTOTAL	GENERAL
	750 GESTIÓN PREVIA A LA LEGALIZACIÓN DE LA TENENCIA DE LA TIERRA EN LA PROVINCIA DE PICHINCHA (2025-2027).		16,168.73	
	001 MESAS TERRITORIALES DE ACCESO A LA TIERRA		6,000.00	
	Ejercicio 2025		6,000.00	
	7399 ASIGNACIONES A DISTRIBUIR		6,000.00	
35.38.99.750.001.2025.739901.001.17.01.50.D93.9999999	MESAS TERRITORIALES DE ACCESO A LA TIERRA	6,000.00		
9.001	002 MANTENIMIENTO DE EQUIPOS TOPOGRÁFICOS Y ANTENA DE REFERENCIA		10,168.73	
	Ejercicio 2025		10,168.73	
	7399 ASIGNACIONES A DISTRIBUIR		10,168.73	
35.38.99.750.002.2025.739901.001.17.01.55.D93.9999999	MANTENIMIENTO DE EQUIPOS TOPOGRÁFICOS Y ANTENA DE REFERENCIA	10,168.73		
9.001				

Código	Estructura	PARCIAL	SUBTOTAL	GENERAL
	39 GESTIÓN TRANSVERSAL PARA EL DESARROLLO			10,452,781.16
	PROYECTOS		10,452,781.16	
	102 GESTIÓN RELACIONES INTERNACIONALES		120,216.69	
	478 PLAN DE COOPERACIÓN Y RELACIONES INTERNACIONALES		120,216.69	
	001 ADQUISICIÓN DE MATERIALES PROMOCIONALES		7,000.00	
	Ejercicio 2025		7,000.00	
7399	ASIGNACIONES A DISTRIBUIR		7,000.00	
09.39.102.478.001.2025.739901.001.17.01.03.D51.9999.9999.001	ADQUISICIÓN DE MATERIALES PROMOCIONALES	7,000.00		
	002 CONTRATACIÓN DE LOGÍSTICA DE EVENTOS		98,216.69	
	Ejercicio 2025		98,216.69	
7399	ASIGNACIONES A DISTRIBUIR		98,216.69	
09.39.102.478.002.2025.739901.001.17.01.03.D51.9999.9999.001	CONTRATACIÓN DE LOGÍSTICA DE EVENTOS	98,216.69		
	003 PAGO MEMBRESÍAS ORGANISMOS INTERNACIONALES		15,000.00	
	Ejercicio 2025		15,000.00	
7399	ASIGNACIONES A DISTRIBUIR		15,000.00	
09.39.102.478.003.2025.739901.001.17.01.03.D51.9999.9999.001	PAGO MEMBRESÍAS ORGANISMOS INTERNACIONALES	15,000.00		
	103 GESTIÓN DE EMPRESAS PÚBLICAS Y ADSCRITAS		8,473,226.48	
	400 FORTALECIMIENTO DE PICHINCHA HUMANA (2024 - 2027)		4,050,829.59	
	002 TRANSFERENCIA DE RECURSOS A EMPRESA PÚBLICA		4,050,829.59	
	Ejercicio 2025		4,050,829.59	
7399	ASIGNACIONES A DISTRIBUIR		4,050,829.59	
13.39.103.400.002.2025.739901.001.17.01.50.D51.9999.9999.001	TRANSFERENCIA DE RECURSOS A EMPRESA PÚBLICA	4,050,829.59		
	401 FORTALECIMIENTO DE PICHINCHA COMUNICACIONES (2024 - 2027)		1,200,000.00	
	001 TRANSFERENCIA DE RECURSOS A EMPRESA PÚBLICA		1,200,000.00	
	Ejercicio 2025		1,200,000.00	
7399	ASIGNACIONES A DISTRIBUIR		1,200,000.00	
19.39.103.401.001.2025.739901.001.17.01.50.D51.9999.9999.001	TRANSFERENCIA DE RECURSOS A EMPRESA PÚBLICA	1,200,000.00		
	402 FORTALECIMIENTO DE HIDROEQUINOCCIO EP (2024 - 2027)		157,610.30	
	001 TRANSFERENCIA DE RECURSOS A EMPRESA PÚBLICA HIDROEQUINOCCIO		157,610.30	
	Ejercicio 2025		157,610.30	
7399	ASIGNACIONES A DISTRIBUIR		157,610.30	
28.39.103.402.001.2025.739901.001.17.01.50.D51.9999.9999.001	TRANSFERENCIA DE RECURSOS A EMPRESA PÚBLICA HIDROEQUINOCCIO	157,610.30		
	403 FORTALECIMIENTO DE CIUDAD MITAD DEL MUNDO (2024 - 2027)		3,064,786.60	
	001 TRANSFERENCIA DE RECURSOS A EMPRESA PÚBLICA		3,064,786.60	
	Ejercicio 2025		3,064,786.60	
7399	ASIGNACIONES A DISTRIBUIR		3,064,786.60	
39.39.103.403.001.2025.739901.001.17.01.80.D51.9999.9999.001	TRANSFERENCIA DE RECURSOS A EMPRESA PÚBLICA	3,064,786.60		
	104 GESTIÓN DE INFRAESTRUCTURA		975,655.42	
	404 EJECUCIÓN DE OBRAS DE INFRAESTRUCTURA CON PRESUPUESTOS PARTICIPATIVOS		383,115.77	
	002 CONSTRUCCIÓN CUBIERTA EN LA CANCHA SORIALOMA, PARROQUIA DE GUANGOPOLO		132,400.24	
	Ejercicio 2024		132,400.24	
7501	OBRAS DE INFRAESTRUCTURA		132,400.24	

Código	Estructura	PARCIAL	SUBTOTAL	GENERAL
15.39.104.404.002.2024.750107.001.17.01.50.D51.9999.9999.001	CONSTRUCCIÓN DE CUBIERTA EN LA CANCHA DE USO MÚLTIPLE SORIALOMA, PARROQUIA DE GUANGOPOLO	132,400.24		
	003 AMPLIACIÓN EN LA CUBIERTA EN LA PARTE NORTE DEL MERCADO DE CALDERON, PARROQUIA CALDERON, CANTÓN QUITO, PROVINCIA DE PICHINCHA		70,715.53	
	Ejercicio 2024		70,715.53	
7501	OBRAS DE INFRAESTRUCTURA		70,715.53	
15.39.104.404.003.2024.750107.002.17.01.55.D51.9999.9999.001	AMPLIACIÓN DE LA CUBIERTA EN LA PARTE NORTE DEL MERCADO DE CALDERÓN	70,715.53		
	004 CENTRO DE SERVICIOS COMUNITARIOS Y CULTURAL DEL BARRIO ECO Y VIDA EN LA PARROQUIA DE LLANO CHICO		180,000.00	
	Ejercicio 2024		180,000.00	
7599	ASIGNACIONES A DISTRIBUIR		180,000.00	
15.39.104.404.004.2024.759901.001.17.01.65.D51.9999.9999.001	CENTRO DE SERVICIOS COMUNITARIOS Y CULTURAL DEL BARRIO ECO Y VIDA EN LA PARROQUIA DE LLANO CHICO	180,000.00		
	405 EJECUCIÓN DE OBRAS DE INFRAESTRUCTURA CON PRESUPUESTOS DE FOMENTO PRODUCTIVO		1.00	
	002 CONSTRUCCIÓN DE CENTRO DE VALOR AGREGADO (CEVAS		1.00	
	Ejercicio 2025		1.00	
7399	ASIGNACIONES A DISTRIBUIR		1.00	
15.39.104.405.002.2025.739901.001.17.01.50.D51.9999.9999.001	CONSTRUCCIÓN DE CENTRO DE VALOR AGREGADO (CEVAS	1.00		
	406 EJECUCIÓN DE OBRAS DE INFRAESTRUCTURA CON PRESUPUESTOS DE DERECHOS		592,538.65	
	002 ADQUISICIÓN DE MATERIALES ADMINISTRACIÓN DIRECTA DE LA DIRECCIÓN DE INFRAESTRUCTURA		350,294.22	
	Ejercicio 2024		350,294.22	
7308	BIENES DE USO Y CONSUMO DE INVERSIÓN		4,808.17	
15.39.104.406.002.2024.730811.001.17.03.56.D51.9999.9999.001	ADQUISICIÓN DE ACCESORIOS PARA SER UTILIZADOS EN LA PUESTA EN MARCHA DEL SISTEMA CALENTAMIENTO DEL PROYECTO DE LA PISCINA DE TAMBILLO PRIMERA ETAPA	4,808.17		
7308	BIENES DE USO Y CONSUMO DE INVERSIÓN		6,607.19	
15.39.104.406.002.2024.730811.002.17.01.50.D51.9999.9999.001	ADQUISICIÓN DE ACCESORIOS PARA LA PUESTA EN MARCHA DEL SISTEMA DE RECIRCULACIÓN DE LA PISCINA DE TAMBILLO PRIMERA ETAPA	6,607.19		
7399	ASIGNACIONES A DISTRIBUIR		337,044.61	
15.39.104.406.002.2024.739901.001.17.01.50.D51.9999.9999.001	ADQUISICIÓN DE MATERIALES ADMINISTRACIÓN DIRECTA DE LA DIRECCIÓN DE INFRAESTRUCTURA	337,044.61		
8401	BIENES MUEBLES		1,834.25	
15.39.104.406.002.2024.840104.001.17.03.56.D51.9999.9999.001	ADQUISICIÓN DE ACCESORIOS PARA SER UTILIZADOS EN LA PUESTA EN MARCHA DEL SISTEMA CALENTAMIENTO DEL PROYECTO DE LA PISCINA DE TAMBILLO PRIMERA ETAPA	1,834.25		
	003 CONSTRUCCION CUBIERTA LIGA DEPORTIVA PARROQUIAL DE GUAYLLABAMBA		70,000.00	
	Ejercicio 2024		70,000.00	
7399	ASIGNACIONES A DISTRIBUIR		70,000.00	
15.39.104.406.003.2024.739901.003.17.01.63.D51.9999.9999.001	CONSTRUCCION CUBIERTA LIGA DEPORTIVA PARROQUIAL DE GUAYLLABAMBA	70,000.00		
	005 AMPLIACIÓN Y READECUACIÓN DE LA ESCUELA DE EDUCACIÓN BÁSICA FISCAL MANUEL MATHEUS		115,000.00	
	Ejercicio 2024		115,000.00	
7599	ASIGNACIONES A DISTRIBUIR		115,000.00	
15.39.104.406.005.2024.759901.001.17.01.50.D51.9999.9999.001	AMPLIACIÓN Y READECUACIÓN DE LA ESCUELA DE EDUCACIÓN BÁSICA FISCAL MANUEL MATHEUS	115,000.00		
	008 RESTAURACIÓN DE LA CASA COMUNAL DE PAQUISTANCIA		57,244.43	
	Ejercicio 2025		57,244.43	
7399	ASIGNACIONES A DISTRIBUIR		57,244.43	
15.39.104.406.008.2025.739901.001.17.01.051.999999.99.001	RESTAURACIÓN DE LA CASA COMUNAL DE PAQUISTANCIA	57,244.43		

Código	Estructura	PARCIAL	SUBTOTAL	GENERAL
	106 GESTIÓN DE LAS TIC PARA EL DESARROLLO		669,618.10	
	763 FORTALECIMIENTO TECNOLÓGICO DE LOS PROYECTOS DE INVERSIÓN (2025-2027)		669,618.10	
	001 ADQUISICIÓN DE PCS Y LAPTOPS INSTITUCIONALES DE DIFERENTES UNIDADES GADPP		1.00	
	Ejercicio 2025		1.00	
	7399 ASIGNACIONES A DISTRIBUIR		1.00	
38.39.106.763.001.2025.739901.001.17.01.50.D51.9999.9999.001	ADQUISICIÓN DE PCS Y LAPTOPS INSTITUCIONALES DE DIFERENTES UNIDADES GADPP	1.00		
	002 ADQUISICIÓN DE SWITCH DE CORE REDUNDANTE PARA EL BACKBONE DE FIBRA ÓPTICA Y MANEJO DE ALTA DISPONIBILIDAD EN EL SERVICIO DE RED DEL GADPP, SWITCH DE ACCESO		43,094.34	
	Ejercicio 2025		43,094.34	
	7399 ASIGNACIONES A DISTRIBUIR		43,094.34	
38.39.106.763.002.2025.739901.001.17.01.50.D51.9999.9999.001	ADQUISICIÓN DE SWITCH DE CORE REDUNDANTE PARA EL BACKBONE DE FIBRA ÓPTICA Y MANEJO DE ALTA DISPONIBILIDAD EN EL SERVICIO DE RED DEL GADPP, SWITCH DE ACCESO	43,094.34		
	003 ADQUISICIÓN DE UNA SOLUCIÓN HIPERCONVERGENTE PARA EL GADPP (MATRIZ Y SITIOS REMOTOS)		1.00	
	Ejercicio 2025		1.00	
	7399 ASIGNACIONES A DISTRIBUIR		1.00	
38.39.106.763.003.2025.739901.001.17.01.50.D51.9999.9999.001	ADQUISICIÓN DE UNA SOLUCIÓN HIPERCONVERGENTE PARA EL GADPP (MATRIZ Y SITIOS REMOTOS)	1.00		
	004 ADQUISICIÓN DE UPS PARA EL GADPP (MATRIZ Y SITIOS REMOTOS)		1.00	
	Ejercicio 2025		1.00	
	7399 ASIGNACIONES A DISTRIBUIR		1.00	
38.39.106.763.004.2025.739901.001.17.01.50.D51.9999.9999.001	ADQUISICIÓN DE UPS PARA EL GADPP (MATRIZ Y SITIOS REMOTOS)	1.00		
	005 LICENCIAS		205,698.86	
	Ejercicio 2025		205,698.86	
	7399 ASIGNACIONES A DISTRIBUIR		205,698.86	
38.39.106.763.005.2025.739901.001.17.01.50.D51.9999.9999.001	LICENCIAS	205,698.86		
	006 LICENCIAS Y EXTENSIONES GIS EXISTENTES E INCLUSIÓN DE LICENCIAS PERPETUAS CON SOPORTE MANTENIMIENTO ANUAL PARA EL GADPP		124,553.09	
	Ejercicio 2025		124,553.09	
	7399 ASIGNACIONES A DISTRIBUIR		124,553.09	
38.39.106.763.006.2025.739901.001.17.01.50.D51.9999.9999.001	LICENCIAS Y EXTENSIONES GIS EXISTENTES E INCLUSIÓN DE LICENCIAS PERPETUAS CON SOPORTE MANTENIMIENTO ANUAL PARA EL GADPP	124,553.09		
	007 SUSCRIPCIÓN ANUAL DE 1 SOFTWARE CAD LT, 69 SOFTWARE CAD, 58 SOFTWARE DE DISEÑO Y DOCUMENTACIÓN DE INFRAESTRUCTURA CIVIL EN 3D, PARA USO DE LAS UNIDADES TÉCNICAS DEL GOBIERNO DE LA PROVINCIA DE PICHINCHA		266,268.81	
	Ejercicio 2025		266,268.81	
	7399 ASIGNACIONES A DISTRIBUIR		266,268.81	
38.39.106.763.007.2025.739901.001.17.01.50.D51.9999.9999.001	SUSCRIPCIÓN ANUAL DE 1 SOFTWARE CAD LT, 69 SOFTWARE CAD, 58 SOFTWARE DE DISEÑO Y DOCUMENTACIÓN DE INFRAESTRUCTURA CIVIL EN 3D, PARA USO DE LAS UNIDADES TÉCNICAS DEL GOBIERNO DE LA PROVINCIA DE PICHINCHA	266,268.81		
	008 SUSCRIPCIÓN ANUAL DE 26 LICENCIAS DE CREATIVE CLOUD MULTIPLATAFORMA LENGUAJE LATINO, PARA USO DE LOS FUNCIONARIOS TÉCNICOS COMUNICACIONALES DEL GADPP		30,000.00	
	Ejercicio 2025		30,000.00	
	7399 ASIGNACIONES A DISTRIBUIR		30,000.00	

Código	Estructura	PARCIAL	SUBTOTAL	GENERAL
38.39.106.763.008.2025.739901.001.17.01.50.D51.9999.9999.001	SUSCRIPCIÓN ANUAL DE 26 LICENCIAS DE CREATIVE CLOUD MULTIPLATAFORMA LENGUAJE LATINO, PARA USO DE LOS FUNCIONARIOS TÉCNICOS COMUNICACIONALES DEL GADPP	30,000.00		
	115 GESTIÓN DE PLANIFICACIÓN PARA EL DESARROLLO		214,064.46	
	747 CONSOLIDACIÓN DE HERRAMIENTAS DE PLANIFICACIÓN PARA EL DESARROLLO DE LA PROVINCIA DE PICHINCHA (2025-2027)		199,064.46	
	001 ADQUISICIÓN DE EQUIPOS, SISTEMAS Y PAQUETES INFORMÁTICOS		47,662.77	
	Ejercicio 2025		47,662.77	
7399	ASIGNACIONES A DISTRIBUIR		47,662.77	
02.39.115.747.001.2025.739901.001.17.01.50.A32.9999.9999.001	ADQUISICIÓN DE EQUIPOS, SISTEMAS Y PAQUETES INFORMÁTICOS	47,662.77		
	002 ADQUISICIÓN DE PRENDAS DE VESTIR PARA EL PERSONAL OPERATIVO Y LOGÍSTICO DE LA DIRECCIÓN DE PLANIFICACIÓN DEL GADPP		3,000.00	
	Ejercicio 2025		3,000.00	
7399	ASIGNACIONES A DISTRIBUIR		3,000.00	
02.39.115.747.002.2025.739901.002.17.01.50.A32.9999.9999.001	ADQUISICIÓN DE PRENDAS DE VESTIR PARA EL PERSONAL OPERATIVO Y LOGÍSTICO DE LA DIRECCIÓN DE PLANIFICACIÓN DEL GADPP	3,000.00		
	003 APORTE PATRONAL		9,605.64	
	Ejercicio 2025		9,605.64	
7106	APORTES PATRONALES		9,605.64	
02.39.115.747.003.2025.710601.001.17.01.50.A32.9999.9999.001	APORTE PATRONAL	9,605.64		
	004 DECIMO CUARTO		1,840.32	
	Ejercicio 2025		1,840.32	
7102	REMUNERACIONES		1,840.32	
02.39.115.747.004.2025.710204.001.17.01.50.A32.9999.9999.001	DECIMO CUARTO SUELDO	1,840.32		
	005 DECIMO TERCER		6,871.00	
	Ejercicio 2025		6,871.00	
7102	REMUNERACIONES		6,871.00	
02.39.115.747.005.2025.710203.001.17.01.50.A32.9999.9999.001	DECIMO TERCER SUELDO	6,871.00		
	006 FONDO DE RESERVA		1,231.04	
	Ejercicio 2025		1,231.04	
7106	APORTE PATRONALES		1,231.04	
02.39.115.747.006.2025.710602.001.17.01.50.A32.9999.9999.001	FONDO DE RESERVA	1,231.04		
	007 REMUNERACIONES		125,853.69	
	Ejercicio 2025		125,853.69	
7101	REMUNERACIONES		125,853.69	
02.39.115.747.007.2025.710105.001.17.01.50.A32.9999.9999.001	REMUNERACIONES UNIFICADAS	125,853.69		
	008 VACACIONES		3,000.00	
	Ejercicio 2025		3,000.00	
7107	INDEMNIZACIONES		3,000.00	
02.39.115.747.008.2025.710707.001.17.01.50.A32.9999.9999.001	COMPENSACIÓN POR VACACIONES NO GOZADAS POR CESACIÓN DE FUNCIONES	3,000.00		
	761 IMPLEMENTACIÓN DEL PRIMER PLAN DE ACCIÓN DE GOBIERNO ABIERTO DE PICHINCHA		15,000.00	
	001 SERVICIOS LOGÍSTICOS		15,000.00	
	Ejercicio 2025		15,000.00	
7399	ASIGNACIONES A DISTRIBUIR		15,000.00	
02.39.115.761.001.2024.739901.001.17.01.80.A32.9999.9999.001	SERVICIOS LOGÍSTICOS	15,000.00		

**GAD PROVINCIA DE PICHINCHA
PROFORMA PRESUPUESTARIA 2025
4.3 DETALLE DE GASTOS POR PROGRAMA**

Código	Estructura	PARCIAL	SUBTOTAL	GENERAL
	40 PROGRAMA DE DESARROLLO INTEGRAL DE LA PROVINCIA DE PICHINCHA			10,996,792.27
	PROYECTOS		10,996,792.27	
	107 PRODEPI - CONECTIVIDAD		5,658,819.08	
	691 CONSTRUCCIÓN DEL PASO ELEVADO INGRESO GIOVANNI CALLES		62,659.06	
	001 ESTUDIO DE TRÁFICO GLOBAL		12,000.00	
	Ejercicio 2025		12,000.00	
	7399 ASIGNACIONES A DISTRIBUIR		12,000.00	
03.40.107.691.001.2025.739901.001.17.01.55.051.999.99999.202	ESTUDIO DE TRÁFICO GLOBAL	12,000.00		
	002 AUDITORIA DE SEGURIDAD VIAL		3,532.71	
	Ejercicio 2025		3,532.71	
	7399 ASIGNACIONES A DISTRIBUIR		3,532.71	
03.40.107.691.002.2025.739901.001.17.01.55.051.999.99999.202	AUDITORIA DE SEGURIDAD VIAL	3,532.71		
	003 ESTUDIO DEL PASO ELEVADO INGRESO CALLE GIOVANNI CALLES		45,360.00	
	Ejercicio 2025		45,360.00	
	7399 ASIGNACIONES A DISTRIBUIR		45,360.00	
03.40.107.691.003.2025.739901.001.17.01.55.051.999.99999.202	ESTUDIO DEL PASO ELEVADO INGRESO CALLE GIOVANNI CALLES	45,360.00		
	004 PLAN DE MANEJO AMBIENTAL INTEGRAL		1,766.35	
	Ejercicio 2025		1,766.35	
	7399 ASIGNACIONES A DISTRIBUIR		1,766.35	
03.40.107.691.004.2025.739901.001.17.01.55.051.999.99999.202	PLAN DE MANEJO AMBIENTAL INTEGRAL	1,766.35		
	692 CONSTRUCCIÓN DE LA INTERCONEXIÓN CALLE GIOVANNI CALLES - ADMINISTRACIÓN DE CALDERÓN - CALLE GALO PLAZA LASSO		24,213.09	
	002 AUDITORIA DE SEGURIDAD VIAL		1,542.06	
	Ejercicio 2025		1,542.06	
	7399 ASIGNACIONES A DISTRIBUIR		1,542.06	
03.40.107.692.002.2025.739901.001.17.01.55.051.999.99999.202	AUDITORIA DE SEGURIDAD VIAL	1,542.06		
	003 ESTUDIO DE LA INTERCONEXIÓN CALLE GIOVANNI CALLES - ADMINISTRACIÓN DE CALDERÓN - CALLE GALO PLAZA LASSO		9,900.00	
	Ejercicio 2025		9,900.00	
	7399 ASIGNACIONES A DISTRIBUIR		9,900.00	
03.40.107.692.003.2025.739901.001.17.01.55.051.999.99999.202	ESTUDIO DE LA INTERCONEXIÓN CALLE GIOVANNI CALLES - ADMINISTRACIÓN DE CALDERÓN - CALLE GALO PLAZA LASSO	9,900.00		
	004 ESTUDIO DE TRÁFICO		12,000.00	
	Ejercicio 2025		12,000.00	
	7399 ASIGNACIONES A DISTRIBUIR		12,000.00	
03.40.107.692.004.2025.739901.001.17.01.55.051.999.99999.202	ESTUDIO DE TRÁFICO	12,000.00		
	005 PLAN DE MANEJO AMBIENTAL INTEGRAL		771.03	
	Ejercicio 2025		771.03	
	7399 ASIGNACIONES A DISTRIBUIR		771.03	
03.40.107.692.005.2025.739901.001.17.01.55.051.999.99999.202	PLAN DE MANEJO AMBIENTAL INTEGRAL	771.03		

Código	Estructura	PARCIAL	SUBTOTAL	GENERAL
	693 CONSTRUCCIÓN DEL PASO ELEVADO ACCESO A CALDERÓN - VÍA E28		49,190.19	
	002 AUDITORIA DE SEGURIDAD VIAL		2,593.46	
	Ejercicio 2025		2,593.46	
	7399 ASIGNACIONES A DISTRIBUIR		2,593.46	
03.40.107.693.002.2025.739901.001.17.01.55.D51.999.99999.202	AUDITORIA DE SEGURIDAD VIAL	2,593.46		
	003 ESTUDIO DE TRÁFICO		12,000.00	
	Ejercicio 2025		12,000.00	
	7399 ASIGNACIONES A DISTRIBUIR		12,000.00	
03.40.107.693.003.2025.739901.001.17.01.55.D51.999.99999.202	ESTUDIO DE TRÁFICO	12,000.00		
	004 ESTUDIO DEL PASO ELEVADO ACCESO A CALDERÓN - VÍA E28		33,300.00	
	Ejercicio 2025		33,300.00	
	7399 ASIGNACIONES A DISTRIBUIR		33,300.00	
03.40.107.693.004.2025.739901.001.17.01.55.D51.999.99999.202	ESTUDIO DEL PASO ELEVADO ACCESO A CALDERÓN - VÍA E28	33,300.00		
	005 PLAN DE MANEJO AMBIENTAL INTEGRAL		1,296.73	
	Ejercicio 2025		1,296.73	
	7399 ASIGNACIONES A DISTRIBUIR		1,296.73	
03.40.107.693.005.2025.739901.001.17.01.55.D51.999.99999.202	PLAN DE MANEJO AMBIENTAL INTEGRAL	1,296.73		
	694 CONSTRUCCIÓN DEL PASO ELEVADO EN U AVENIDA GALO PLAZA LASSO E28 - CALLE LOS PINOS		46,174.77	
	001 ESTUDIO DE TRÁFICO GLOBAL		12,000.00	
	Ejercicio 2025		12,000.00	
	7399 ASIGNACIONES A DISTRIBUIR		12,000.00	
03.40.107.694.001.2025.739901.001.17.01.55.D51.999.99999.202	ESTUDIO DE TRÁFICO GLOBAL	12,000.00		
	002 AUDITORIA DE SEGURIDAD VIAL		2,383.18	
	Ejercicio 2025		2,383.18	
	7399 ASIGNACIONES A DISTRIBUIR		2,383.18	
03.40.107.694.002.2025.739901.001.17.01.55.D51.999.99999.202	AUDITORIA DE SEGURIDAD VIAL	2,383.18		
	003 ESTUDIO DEL PASO ELEVADO EN U, AV. GALO PLAZA LASSO E28 - CALLE LOS PINOS		30,600.00	
	Ejercicio 2025		30,600.00	
	7399 ASIGNACIONES A DISTRIBUIR		30,600.00	
03.40.107.694.003.2025.739901.001.17.01.55.D51.999.99999.202	ESTUDIO DEL PASO ELEVADO EN U, AV. GALO PLAZA LASSO E28 - CALLE LOS PINOS	30,600.00		
	004 PLAN DE MANEJO AMBIENTAL INTEGRAL		1,191.59	
	Ejercicio 2025		1,191.59	
	7399 ASIGNACIONES A DISTRIBUIR		1,191.59	
03.40.107.694.004.2025.739901.001.17.01.55.D51.999.99999.202	PLAN DE MANEJO AMBIENTAL INTEGRAL	1,191.59		
	695 CONSTRUCCIÓN DE LOS CARRILES DE SERVICIO - CONEXIÓN AVENIDA SIMÓN BOLIVAR - CALLE FRANCISCO ROBLES - ENTRADA Y SALIDA		47,179.91	
	001 ESTUDIO DE TRÁFICO GLOBAL		12,000.00	
	Ejercicio 2025		12,000.00	
	7399 ASIGNACIONES A DISTRIBUIR		12,000.00	
03.40.107.695.001.2025.739901.001.17.01.55.D51.999.99999.202	ESTUDIO DE TRÁFICO GLOBAL	12,000.00		
	002 AUDITORIA DE SEGURIDAD VIAL		2,453.27	
	Ejercicio 2025		2,453.27	
	7399 ASIGNACIONES A DISTRIBUIR		2,453.27	
03.40.107.695.002.2025.739901.001.17.01.55.D51.999.99999.202	AUDITORIA DE SEGURIDAD VIAL	2,453.27		

Código	Estructura	PARCIAL	SUBTOTAL	GENERAL
	003 ESTUDIO DE LOS CARRILES DE SERVICIO, CONEXIÓN AV. SIMÓN BOLÍVAR – CALLE FRANCISCO ROBLES, ENTRADA Y SALIDA		31,500.00	
	Ejercicio 2025		31,500.00	
7399	ASIGNACIONES A DISTRIBUIR		31,500.00	
03.40.107.695.003.2025.739901.001.17.01.55.D51.999.99999.202	ESTUDIO DE LOS CARRILES DE SERVICIO, CONEXIÓN AV. SIMÓN BOLÍVAR – CALLE FRANCISCO ROBLES, ENTRADA Y SALIDA	31,500.00		
	004 PLAN DE MANEJO AMBIENTAL INTEGRAL		1,226.64	
	Ejercicio 2025		1,226.64	
7399	ASIGNACIONES A DISTRIBUIR		1,226.64	
03.40.107.695.004.2025.739901.001.17.01.55.D51.999.99999.202	PLAN DE MANEJO AMBIENTAL INTEGRAL	1,226.64		
	696 CONSTRUCCIÓN DEL PASO ELEVADO LLANO GRANDE - AVENIDA SIMÓN BOLÍVAR SUR		52,205.61	
	001 ESTUDIO DE TRÁFICO GLOBAL		12,000.00	
	Ejercicio 2025		12,000.00	
7399	ASIGNACIONES A DISTRIBUIR		12,000.00	
03.40.107.696.001.2025.739901.001.17.01.55.D51.999.99999.202	ESTUDIO DE TRÁFICO GLOBAL	12,000.00		
	002 AUDITORIA DE SEGURIDAD VIAL		2,803.74	
	Ejercicio 2025		2,803.74	
7399	ASIGNACIONES A DISTRIBUIR		2,803.74	
03.40.107.696.002.2025.739901.001.17.01.55.D51.999.99999.202	AUDITORIA DE SEGURIDAD VIAL	2,803.74		
	003 ESTUDIO DEL PASO ELEVADO LLANO GRANDE - AV. SIMÓN BOLÍVAR, SUR		36,000.00	
	Ejercicio 2025		36,000.00	
7399	ASIGNACIONES A DISTRIBUIR		36,000.00	
03.40.107.696.003.2025.739901.001.17.01.55.D51.999.99999.202	ESTUDIO DEL PASO ELEVADO LLANO GRANDE - AV. SIMÓN BOLÍVAR, SUR	36,000.00		
	004 PLAN DE MANEJO AMBIENTAL INTEGRAL		1,401.87	
	Ejercicio 2025		1,401.87	
7399	ASIGNACIONES A DISTRIBUIR		1,401.87	
03.40.107.696.004.2025.739901.001.17.01.55.D51.999.99999.202	PLAN DE MANEJO AMBIENTAL INTEGRAL	1,401.87		
	697 MEJORAMIENTO DE LA PROLONGACIÓN CALLE 24 DE JUNIO - SAN ANTONIO DE PICHINCHA - CONEXIÓN AVENIDA SIMÓN BOLÍVAR		33,317.38	
	001 ESTUDIO DE TRÁFICO GLOBAL		12,000.00	
	Ejercicio 2025		12,000.00	
7399	ASIGNACIONES A DISTRIBUIR		12,000.00	
03.40.107.697.001.2025.739901.001.17.01.55.D51.999.99999.202	ESTUDIO DE TRÁFICO GLOBAL	12,000.00		
	002 AUDITORIA DE SEGURIDAD VIAL		2,691.59	
	Ejercicio 2025		2,691.59	
7399	ASIGNACIONES A DISTRIBUIR		2,691.59	
03.40.107.697.002.2025.739901.001.17.01.55.D51.999.99999.202	AUDITORIA DE SEGURIDAD VIAL	2,691.59		
	003 ESTUDIO DE LA PROLONGACIÓN CALLE 24 DE JUNIO - SAN ANTONIO DE PICHINCHA – CONEXIÓN AV. SIMÓN BOLÍVAR		17,280.00	
	Ejercicio 2025		17,280.00	
7399	ASIGNACIONES A DISTRIBUIR		17,280.00	
03.40.107.697.003.2025.739901.001.17.01.55.D51.999.99999.202	ESTUDIO DE LA PROLONGACIÓN CALLE 24 DE JUNIO - SAN ANTONIO DE PICHINCHA – CONEXIÓN AV. SIMÓN BOLÍVAR	17,280.00		
	004 PLAN DE MANEJO AMBIENTAL INTEGRAL		1,345.79	
	Ejercicio 2025		1,345.79	
7399	ASIGNACIONES A DISTRIBUIR		1,345.79	

Código	Estructura	PARCIAL	SUBTOTAL	GENERAL
03.40.107.697.004.2025.739901.001.17.01.55.D51.9999999.202	PLAN DE MANEJO AMBIENTAL INTEGRAL	1,345.79		
	698 MEJORAMIENTO DE LA VÍA RUTA DE LOS VOLCANES		3,322,026.54	
	001 ESTUDIOS MEJORAMIENTO DE LA VÍA RUTA DE LOS VOLCANES (ACTUALIZACIÓN)		54,235.12	
	Ejercicio 2025		54,235.12	
	7399 ASIGNACIONES A DISTRIBUIR		54,235.12	
03.40.107.698.001.2025.739901.001.17.05.52.D51.9999999.202	ESTUDIOS MEJORAMIENTO DE LA VÍA RUTA DE LOS VOLCANES (ACTUALIZACIÓN)	54,235.12		
	002 PLAN DE MANEJO AMBIENTAL INTEGRAL		4,726.96	
	Ejercicio 2025		4,726.96	
	7399 ASIGNACIONES A DISTRIBUIR		4,726.96	
03.40.107.698.002.2025.739901.001.17.05.52.D51.9999999.202	PLAN DE MANEJO AMBIENTAL INTEGRAL	4,726.96		
	003 AUDITORÍA DE SEGURIDAD VIAL		23,764.50	
	Ejercicio 2025		23,764.50	
	7399 ASIGNACIONES A DISTRIBUIR		23,764.50	
03.40.107.698.003.2025.739901.001.17.05.52.D51.9999999.202	AUDITORÍA DE SEGURIDAD VIAL	23,764.50		
	004 AUDITORÍA AMBIENTAL EXTERNA		36,521.00	
	Ejercicio 2025		36,521.00	
	7399 ASIGNACIONES A DISTRIBUIR		36,521.00	
03.40.107.698.004.2025.739901.001.17.05.52.D51.9999999.202	AUDITORÍA AMBIENTAL EXTERNA	36,521.00		
	005 FISCALIZACIÓN DEL MEJORAMIENTO DE LA VÍA RUTA DE LOS VOLCANES		201,151.85	
	Ejercicio 2025		201,151.85	
	7399 ASIGNACIONES A DISTRIBUIR		201,151.85	
03.40.107.698.005.2025.739901.001.17.05.52.D51.9999999.202	FISCALIZACIÓN DEL MEJORAMIENTO DE LA VÍA RUTA DE LOS VOLCANES	201,151.85		
	006 IMPLEMENTACIÓN DEL PLAN DE MANEJO AMBIENTAL		8,029.27	
	Ejercicio 2025		8,029.27	
	7399 ASIGNACIONES A DISTRIBUIR		8,029.27	
03.40.107.698.006.2025.739901.001.17.05.52.D51.9999999.202	IMPLEMENTACIÓN DEL PLAN DE MANEJO AMBIENTAL	8,029.27		
	007 MEJORAMIENTO DE LA VÍA RUTA DE LOS VOLCANES		2,993,597.84	
	Ejercicio 2025		2,993,597.84	
	7399 ASIGNACIONES A DISTRIBUIR		2,993,597.84	
03.40.107.698.007.2025.739901.001.17.05.52.D51.9999999.202	MEJORAMIENTO DE LA VÍA RUTA DE LOS VOLCANES	2,993,597.84		
	699 MEJORAMIENTO DE LA VÍA LAGUNAS DE MOJANDA SEGUNDA ETAPA		1,356,812.94	
	001 AUDITORÍA DE SEGURIDAD VIAL		9,526.13	
	Ejercicio 2025		9,526.13	
	7399 ASIGNACIONES A DISTRIBUIR		9,526.13	
03.40.107.699.001.2025.739901.001.17.04.53.D51.9999999.202	AUDITORÍA DE SEGURIDAD VIAL	9,526.13		
	002 AUDITORÍA AMBIENTAL EXTERNA		14,639.64	
	Ejercicio 2025		14,639.64	
	7399 ASIGNACIONES A DISTRIBUIR		14,639.64	
03.40.107.699.002.2025.739901.001.17.04.53.D51.9999999.202	AUDITORÍA AMBIENTAL EXTERNA	14,639.64		
	003 ESTUDIOS MEJORAMIENTO DE LA VÍA LAGUNA DE MOJANDA (SEGUNDA ETAPA)		43,533.76	
	Ejercicio 2025		43,533.76	
	7399 ASIGNACIONES A DISTRIBUIR		43,533.76	
03.40.107.699.003.2025.739901.001.17.04.53.D51.9999999.202	ESTUDIOS MEJORAMIENTO DE LA VÍA LAGUNA DE MOJANDA (SEGUNDA ETAPA)	43,533.76		
	004 FISCALIZACIÓN DEL MEJORAMIENTO DE LA VÍA LAGUNA DE MOJANDA (SEGUNDA ETAPA)		84,000.00	

Código	Estructura	PARCIAL	SUBTOTAL	GENERAL
	Ejercicio 2025		84,000.00	
7399	ASIGNACIONES A DISTRIBUIR		84,000.00	
03.40.107.699.004.2025.739901.001.17.04.53.D51.9999999.202	FISCALIZACIÓN DEL MEJORAMIENTO DE LA VÍA LAGUNA DE MOJANDA (SEGUNDA ETAPA)	84,000.00		
	005 IMPLEMENTACIÓN DEL PLAN DE MANEJO AMBIENTAL		3,218.58	
	Ejercicio 2025		3,218.58	
7399	ASIGNACIONES A DISTRIBUIR		3,218.58	
03.40.107.699.005.2025.739901.001.17.04.53.D51.9999999.202	IMPLEMENTACIÓN DEL PLAN DE MANEJO AMBIENTAL	3,218.58		
	006 MEJORAMIENTO DE LA VÍA LAGUNA DE MOJANDA (SEGUNDA ETAPA)		1,200,000.00	
	Ejercicio 2025		1,200,000.00	
7399	ASIGNACIONES A DISTRIBUIR		1,200,000.00	
03.40.107.699.006.2025.739901.001.17.04.53.D51.9999999.202	MEJORAMIENTO DE LA VÍA LAGUNA DE MOJANDA (SEGUNDA ETAPA)	1,200,000.00		
	007 PLAN DE MANEJO AMBIENTAL INTEGRAL		1,894.83	
	Ejercicio 2025		1,894.83	
7399	ASIGNACIONES A DISTRIBUIR		1,894.83	
03.40.107.699.007.2025.739901.001.17.04.53.D51.9999999.202	PLAN DE MANEJO AMBIENTAL INTEGRAL	1,894.83		
	700 MEJORAMIENTO DE LA VÍA PASOCHOA - AMAGUAÑA		665,039.59	
	002 AUDITORÍA AMBIENTAL EXTERNA		7,319.82	
7399	Ejercicio 2025		7,319.82	
	ASIGNACIONES A DISTRIBUIR		7,319.82	
03.40.107.700.002.2025.739901.001.17.01.52.D51.9999999.202	AUDITORÍA AMBIENTAL EXTERNA	7,319.82		
	003 AUDITORÍA DE SEGURIDAD VIAL		4,763.06	
	Ejercicio 2025		4,763.06	
7399	ASIGNACIONES A DISTRIBUIR		4,763.06	
03.40.107.700.003.2025.739901.001.17.01.52.D51.9999999.202	AUDITORÍA DE SEGURIDAD VIAL	4,763.06		
	004 FISCALIZACIÓN DEL MEJORAMIENTO DE LA VÍA PASOCHOA - AMAGUAÑA		50,400.00	
	Ejercicio 2025		50,400.00	
7399	ASIGNACIONES A DISTRIBUIR		50,400.00	
03.40.107.700.004.2025.739901.001.17.01.52.D51.9999999.202	FISCALIZACIÓN DEL MEJORAMIENTO DE LA VÍA PASOCHOA - AMAGUAÑA	50,400.00		
	005 IMPLEMENTACIÓN DEL PLAN DE MANEJO AMBIENTAL		1,609.29	
	Ejercicio 2025		1,609.29	
7399	ASIGNACIONES A DISTRIBUIR		1,609.29	
03.40.107.700.005.2025.739901.001.17.01.52.D51.9999999.202	IMPLEMENTACIÓN DEL PLAN DE MANEJO AMBIENTAL	1,609.29		
	006 MEJORAMIENTO DE LA VÍA PASOCHOA - AMAGUAÑA		600,000.00	
	Ejercicio 2025		600,000.00	
7399	ASIGNACIONES A DISTRIBUIR		600,000.00	
03.40.107.700.006.2025.739901.001.17.01.52.D51.9999999.202	MEJORAMIENTO DE LA VÍA PASOCHOA - AMAGUAÑA	600,000.00		
	007 PLAN DE MANEJO AMBIENTAL INTEGRAL		947.42	
	Ejercicio 2025		947.42	
7399	ASIGNACIONES A DISTRIBUIR		947.42	
03.40.107.700.007.2025.739901.001.17.01.52.D51.9999999.202	PLAN DE MANEJO AMBIENTAL INTEGRAL	947.42		
	108 PRODEPI - GÉNERO		185,000.00	
	713 PROTECCIÓN INTEGRAL DE DERECHOS PARA LA ATENCIÓN A VÍCTIMAS DE VIOLENCIA DE GÉNERO EN LA PROVINCIA DE PICHINCHA WARMI-PICHINCHA		92,495.00	

Código	Estructura	PARCIAL	SUBTOTAL	GENERAL
	001 VEHÍCULO CON FURGÓN PARA SER ADAPTADO Y BRINDAR ATENCIÓN ITINERANTE		44,995.00	
	Ejercicio 2024		44,995.00	
7399	ASIGNACIONES A DISTRIBUIR		44,995.00	
36.40.108.713.001.2024.739901.001.17.01.50.J91.9999.9999.202	VEHÍCULO CON FURGÓN PARA SER ADAPTADO Y BRINDAR ATENCIÓN ITINERANTE	44,995.00		
	002 ADECUACIÓN DE OFICINA MÓVIL Y BRANDEO EN EL FURGÓN		40,000.00	
	Ejercicio 2024		40,000.00	
7399	ASIGNACIONES A DISTRIBUIR		40,000.00	
36.40.108.713.002.2024.739901.001.17.01.50.J91.9999.9999.202	ADECUACIÓN DE OFICINA MÓVIL Y BRANDEO EN EL FURGÓN	40,000.00		
	003 CAMIONETA 4X4 PARA SECTORES RURALES		7,500.00	
	Ejercicio 2024		7,500.00	
7399	ASIGNACIONES A DISTRIBUIR		7,500.00	
36.40.108.713.003.2024.739901.001.17.01.50.J91.9999.9999.202	CAMIONETA 4X4 PARA SECTORES RURALES	7,500.00		
	715 PROTECCIÓN INTEGRAL DE DERECHOS PARA LA ATENCIÓN A VÍCTIMAS DE VIOLENCIA DE GÉNERO EN LA PROVINCIA DE PICHINCHA WARMI-PICHINCHA (RUMIÑAHUI)		3.00	
	001 INSTALACIONES Y ADECUACIONES (RUMIÑAHUI)		1.00	
	Ejercicio 2024		1.00	
7399	ASIGNACIONES A DISTRIBUIR		1.00	
36.40.108.715.001.2024.739901.001.17.05.50.J91.9999.9999.202	INSTALACIONES Y ADECUACIONES (RUMIÑAHUI)	1.00		
	002 BIENES PARA ATENCIÓN A PACIENTES (RUMIÑAHUI)		1.00	
	Ejercicio 2024		1.00	
7399	ASIGNACIONES A DISTRIBUIR		1.00	
36.40.108.715.002.2024.739901.001.17.05.50.J91.9999.9999.202	BIENES PARA ATENCIÓN A PACIENTES (RUMIÑAHUI)	1.00		
	003 EQUIPO INFORMÁTICO PARA ATENCIÓN AL USUARIO (RUMIÑAHUI)		1.00	
	Ejercicio 2024		1.00	
7399	ASIGNACIONES A DISTRIBUIR		1.00	
36.40.108.715.003.2024.739901.001.17.05.50.J91.9999.9999.202	EQUIPO INFORMÁTICO PARA ATENCIÓN AL USUARIO (RUMIÑAHUI)	1.00		
	716 PROTECCIÓN INTEGRAL DE DERECHOS PARA LA ATENCIÓN A VÍCTIMAS DE VIOLENCIA DE GÉNERO EN LA PROVINCIA DE PICHINCHA WARMI-PICHINCHA (PEDRO MONCAYO)		2.00	
	001 BIENES PARA ATENCIÓN A PACIENTES (PEDRO MONCAYO)		1.00	
	Ejercicio 2024		1.00	
7399	ASIGNACIONES A DISTRIBUIR		1.00	
36.40.108.716.001.2024.739901.001.17.01.50.J91.9999.9999.202	BIENES PARA ATENCIÓN A PACIENTES (PEDRO MONCAYO)	1.00		
	002 EQUIPO INFORMÁTICO PARA ATENCIÓN AL USUARIO (PEDRO MONCAYO)		1.00	
	Ejercicio 2024		1.00	
7399	ASIGNACIONES A DISTRIBUIR		1.00	
36.40.108.716.002.2024.739901.001.17.01.50.J91.9999.9999.202	EQUIPO INFORMÁTICO PARA ATENCIÓN AL USUARIO (PEDRO MONCAYO)	1.00		
	762 PROTECCIÓN INTEGRAL DE DERECHOS A MUJERES, NIÑOS, NIÑAS, ADOLESCENTES Y PERSONAS DE DIVERSA CONDICIÓN SEXO GENÉRICA VÍCTIMAS DE VIOLENCIA DE GÉNERO EN LA PROVINCIA DE PICHINCHA WARMI-PICHINCHA CAYAMBE		92,500.00	
	001 ADECUACIÓN DE OFICINA MÓVIL Y BRANDEO EN EL FURGÓN		7,500.00	
	Ejercicio 2025		7,500.00	
7399	ASIGNACIONES A DISTRIBUIR		7,500.00	

Código	Estructura	PARCIAL	SUBTOTAL	GENERAL
36.40.108.762.001.2025.739901.001.17.02.50.J91.9999.9999.202	ADECUACIÓN DE OFICINA MÓVIL Y BRANDEO EN EL FURGÓN	7,500.00		
	002 CAMIONETA 4X4 PARA SECTORES RURALES		40,000.00	
	Ejercicio 2025		40,000.00	
	7399 ASIGNACIONES A DISTRIBUIR		40,000.00	
36.40.108.762.002.2025.739901.001.17.02.50.J91.9999.9999.202	CAMIONETA 4X4 PARA SECTORES RURALES	40,000.00		
	003 VEHÍCULO CON FURGÓN PARA SER ADAPTADO Y BRINDAR ATENCIÓN ITINERANTE		45,000.00	
	Ejercicio 2025		45,000.00	
	7399 ASIGNACIONES A DISTRIBUIR		45,000.00	
36.40.108.762.003.2025.739901.001.17.02.50.J91.9999.9999.202	VEHÍCULO CON FURGÓN PARA SER ADAPTADO Y BRINDAR ATENCIÓN ITINERANTE	45,000.00		
	109 PRODEPI - PICHINCHA HUMANA		449,170.41	
	678 FINANCIAMIENTO CAF		449,170.41	
	003 CENTRO DE SALUD TIPO 1 CALDERÓN (TRANSFERENCIA PICHINCHA HUMANA)		199,170.41	
	Ejercicio 2025		199,170.41	
	7399 ASIGNACIONES A DISTRIBUIR		199,170.41	
13.40.109.678.003.2025.739901.001.17.01.55.G91.999.99999.202	CENTRO DE SALUD TIPO 1 CALDERÓN (TRANSFERENCIA PICHINCHA HUMANA)	199,170.41		
	004 CENTRO DE SALUD TIPO 2 CAYAMBE (TRANSFERENCIA PICHINCHA HUMANA)		250,000.00	
	Ejercicio 2025		250,000.00	
	7399 ASIGNACIONES A DISTRIBUIR		250,000.00	
13.40.109.678.004.2025.739901.001.17.02.50.G91.999.99999.202	CENTRO DE SALUD TIPO 2 CAYAMBE (TRANSFERENCIA PICHINCHA HUMANA)	250,000.00		
	110 PRODEPI - RIEGO		3,256,250.00	
	679 CONSTRUCCIÓN Y PUESTA EN MARCHA DEL SISTEMA DE RIEGO PIGANTA		3,256,250.00	
	002 CONSTRUCCIÓN DEL SISTEMA DE RIEGO PIGANTA		3,000,000.00	
	Ejercicio 2025		3,000,000.00	
	7399 ASIGNACIONES A DISTRIBUIR		3,000,000.00	
05.40.110.679.002.2025.739901.001.17.01.74.D24.999.99999.202	CONSTRUCCIÓN DEL SISTEMA DE RIEGO PIGANTA	3,000,000.00		
	003 FISCALIZACIÓN EXTERNA DE LA CONSTRUCCIÓN		236,250.00	
	Ejercicio 2025		236,250.00	
	7399 ASIGNACIONES A DISTRIBUIR		236,250.00	
05.40.110.679.003.2025.739901.001.17.01.74.D24.999.99999.202	FISCALIZACIÓN EXTERNA DE LA CONSTRUCCIÓN	236,250.00		
	004 PLAN DE MANEJO AMBIENTAL INTEGRAL (ESTUDIOS COMPLEMENTARIOS)		20,000.00	
	Ejercicio 2025		20,000.00	
	7399 ASIGNACIONES A DISTRIBUIR		20,000.00	
05.40.110.679.004.2025.739901.001.17.01.74.D24.999.99999.2020	PLAN DE MANEJO AMBIENTAL INTEGRAL (ESTUDIOS COMPLEMENTARIOS)	20,000.00		
	111 PRODEPI - APOYO A LA PRODUCCIÓN		911,689.38	
	717 CENTRO DE GENERACIÓN DE VALOR AGREGADO - CEVA FRUTALES		911,689.38	
	005 CONSULTORÍA PARA IMPLEMENTACIÓN DE ECAS Y CERTIFICACIONES EN PRODUCCIÓN PRIMARIA		228,480.15	
	Ejercicio 2025		228,480.15	
	7399 ASIGNACIONES A DISTRIBUIR		228,480.15	
06.40.111.717.005.2025.739901.001.17.01.58.D21.999.99999.202	CONSULTORÍA PARA IMPLEMENTACIÓN DE ECAS Y CERTIFICACIONES EN PRODUCCIÓN PRIMARIA	228,480.15		
	006 CONSULTORÍA PARA LA ELABORACIÓN DEL ESTUDIO AMBIENTAL Y PLAN DE MANEJO AMBIENTAL Y SOCIAL		40,000.00	
	Ejercicio 2025		40,000.00	
	7399 ASIGNACIONES A DISTRIBUIR		40,000.00	

Código	Estructura	PARCIAL	SUBTOTAL	GENERAL
06.40.111.717.006.2025.739901.001.17.04.52.D21.9999.202	CONSULTORÍA PARA LA ELABORACIÓN DEL ESTUDIO AMBIENTAL Y PLAN DE MANEJO AMBIENTAL Y SOCIAL	40,000.00		
	007 CONSULTORÍA PARA LA IMPLEMENTACIÓN DEL PLAN DE MANEJO AMBIENTAL Y SOCIAL		35,000.00	
	Ejercicio 2025		35,000.00	
7399	ASIGNACIONES A DISTRIBUIR		35,000.00	
06.40.111.717.007.2025.739901.001.17.04.52.D21.9999.202	CONSULTORÍA PARA LA IMPLEMENTACIÓN DEL PLAN DE MANEJO AMBIENTAL Y SOCIAL	35,000.00		
	008 CONTRATACIÓN DE LA CONSTRUCCIÓN DEL CEVA FRUTALES		580,209.23	
	Ejercicio 2025		580,209.23	
7399	ASIGNACIONES A DISTRIBUIR		580,209.23	
06.40.111.717.008.2025.739901.001.17.04.52.D21.9999.202	CONTRATACIÓN DE LA CONSTRUCCIÓN DEL CEVA FRUTALES	580,209.23		
	008 FISCALIZACIÓN EXTERNA DE LA OBRA DE CONSTRUCCIÓN DEL CEVA FRUTALES		28,000.00	
	Ejercicio 2025		28,000.00	
7399	ASIGNACIONES A DISTRIBUIR		28,000.00	
06.40.111.717.009.2025.739901.001.17.04.52.D21.9999.202	FISCALIZACIÓN EXTERNA DE LA OBRA DE CONSTRUCCIÓN DEL CEVA FRUTALES	28,000.00		
	112 PRODEPI - PLANIFICACIÓN		270,863.40	
	718 IMPLEMENTACIÓN DE LA UNIDAD DE GESTIÓN DE CONTROL Y SEGUIMIENTO DE PROYECTOS CAF		270,863.40	
	016 VEHÍCULO		26,151.16	
	Ejercicio 2025		26,151.16	
7399	ASIGNACIONES A DISTRIBUIR		26,151.16	
02.40.112.718.016.2025.739901.001.17.01.50.A32.9999.202	VEHÍCULO	26,151.16		
	017 APORTE PATRONAL		20,535.60	
	Ejercicio 2025		20,535.60	
7106	APORTE PATRONAL		20,535.60	
02.40.112.718.017.2025.710601.001.17.01.50.A32.9999.202	APORTE PATRONAL	20,535.60		
	018 DECIMO CUARTO		3,840.00	
	Ejercicio 2025		3,840.00	
7102	REMUNERACIONES		3,840.00	
02.40.112.718.018.2025.710204.001.17.01.50.A32.9999.202	DECIMO CUARTO SUELDO	3,840.00		
	019 DECIMO TERCER		14,689.32	
	Ejercicio 2025		14,689.32	
7102	REMUNERACIONES		14,689.32	
02.40.112.718.019.2025.710203.001.17.01.50.A32.9999.202	DECIMO TERCER SUELDO	14,689.32		
	020 FONDO DE RESERVA		14,689.32	
	Ejercicio 2025		14,689.32	
7106	FONDO DE RESERVA		14,689.32	
02.40.112.718.020.2025.710602.001.17.01.50.A32.9999.202	FONDO DE RESERVA	14,689.32		
	021 REMUNERACIONES		176,268.00	
	Ejercicio 2025		176,268.00	
7101	REMUNERACIONES		176,268.00	
02.40.112.718.021.2025.710105.001.17.01.50.A32.9999.202	REMUNERACIONES UNIFICADAS	176,268.00		
	022 VACACIONES		14,689.00	
	Ejercicio 2025		14,689.00	
7107	INDEMNIZACIONES		14,689.00	
02.40.112.718.022.2025.710707.001.17.01.50.A32.9999.202	COMPENSACIÓN POR VACACIONES NO GOZADAS POR CESACIÓN DE FUNCIONES	14,689.00		

Código	Estructura	PARCIAL	SUBTOTAL	GENERAL
	023 SUBROGACION		1.00	
	Ejercicio 2025		1.00	
7105	REMUNERACIONES		1.00	
02.40.112.718.023.2025.710512.001.17.01.50.A32.999.9999.202	SUBROGACION	1.00		
	113 PRODEPI - DERECHOS		265,000.00	
	714 ATENCIÓN A NIÑOS, NIÑAS, ADOLESCENTES Y JÓVENES A TRAVÉS DE LA PROPUESTA EN DERECHOS - GUAMBRAS PICHINCHA		265,000.00	
	002 MANTENIMIENTO, LEGALIZACIÓN Y REGULARIZACIÓN DE PREDIO		100,000.00	
	Ejercicio 2025		100,000.00	
7399	ASIGNACIONES A DISTRIBUIR		100,000.00	
40.40.113.714.002.2025.739901.001.17.02.50.J91.9999.9999.202	MANTENIMIENTO, LEGALIZACIÓN Y REGULARIZACIÓN DE PREDIO	100,000.00		
	003 CONTRATACIÓN DE ESTUDIOS PARA PROYECTO CENTRO PICHINCHA BICENTENARIA		150,000.00	
	Ejercicio 2025		150,000.00	
7399	ASIGNACIONES A DISTRIBUIR		150,000.00	
40.40.113.714.003.2025.739901.001.17.02.50.J91.9999.9999.202	CONTRATACIÓN DE ESTUDIOS PARA PROYECTO CENTRO PICHINCHA BICENTENARIA	150,000.00		
	004 CONTRATACIÓN DE ESTUDIOS PARA PLAN DE MANEJO AMBIENTAL INTEGRAL CENTRO PICHINCHA BICENTENARIA		15,000.00	
	Ejercicio 2025		15,000.00	
7399	ASIGNACIONES A DISTRIBUIR		15,000.00	
40.40.113.714.004.2025.739901.001.17.02.50.J91.9999.9999.202	CONTRATACIÓN DE ESTUDIOS PARA PLAN DE MANEJO AMBIENTAL INTEGRAL CENTRO PICHINCHA BICENTENARIA	15,000.00		

GAD PROVINCIA DE PICHINCHA
PROFORMA PRESUPUESTARIA 2025
4.4 RESUMEN COMPARATIVO DE GASTOS POR PROGRAMA

CÓDIGO	GRUPO PRESUPUESTARIO	Plificación del Desarrollo	Pichincha Conectora e Integrada	Pichincha Verde y Sostenible	Alcaldía para la Vida y la Producción	Fomento Productivo	Pichincha Territorio Garantado Derechos	Gestión Participativa y Transparente	Administración General y Financiera	Pichincha Ingreso	Fortalecimiento de las Acciones de las Secretarías Sectoriales	Descentralización de la Miga de Pichincha	Desarrollo del Sistema Vital Provincial	Fortalecimiento o Desarrollo Productivo	Sostenibilidad Social y Ambiental	Fomento de la Equidad e Inclusión	Gestión Transversal para el Desarrollo	Programa de Desarrollo Integral de la Provincia de Pichincha	GASTOS 2025
	N° PROGRAMAS	21	22	23	24	25	27	28	29	31	33	34	35	36	37	18	39	40	
	%	0.52%	29.02%	0.64%	5.16%	0.61%	0.28%	7.71%	26.99%	0.27%	0.50%	0.00%	5.70%	7.96%	0.51%	3.81%	5.03%	5.29%	100.00%
	GASTOS 2024	1,071,465.54	69,306,357.69	1,334,140.75	16,720,031.89	1,265,258.15	573,412.86	16,019,770.37	56,081,804.91	554,826.97	1,032,354.21	113.39	#####	16,541,442.66	1,069,471.33	7,919,782.21	10,452,781.16	10,996,792.27	207,279,034.37
5	GASTOS CORRIENTES								33,523,923.74										33,523,923.74
51	GASTOS DE PERSONAL								19,822,107.29										19,822,107.29
53	SERVICIOS DE BIENES Y CONSUMO								4,886,423.26										4,886,423.26
56	GASTOS FINANCIEROS								6,957,278.01										6,957,278.01
57	OTROS GASTOS CORRIENTES								740,969.44										740,969.44
58	TRANSFERENCIAS Y DONACIONES CORRIENTES								1,117,045.74										1,117,045.74
7	GASTOS DE INVERSION								11,746,629.15										11,746,629.15
71	GASTOS EN PERSONAL PARA INVERSION								450,000.00										450,000.00
73	BIENES Y SERVICIOS PARA INVERSION								10,181,629.15										10,181,629.15
77	OTROS GASTOS DE INVERSION								1,115,000.00										1,115,000.00
8	GASTOS DE CAPITAL								201,300.00										201,300.00
84	BIENES DE LARGA DURACION								201,300.00										201,300.00
9	APLICACION DEL FINANCIAMIENTO								10,609,952.05										10,609,952.05
96	AMORTIZACION DE LA DEUDA PUBLICA								9,109,952.05										9,109,952.05
97	PASIVO CIRCULANTE								1,500,000.00										1,500,000.00
	PLAN ANUAL DE INVERSION (PAI) SUBPROGRAMAS	1,071,465.54	47,154,386.02	-	8,924,885.53	1,265,258.15	573,412.86	2,748,463.50	-	554,826.97	1,032,354.21	113.39	#####	16,541,442.66	1,069,471.33	7,919,782.21	10,452,781.16	10,996,792.27	120,164,663.78

GAD PROVINCIA DE PICHINCHA
PROFORMA PRESUPUESTARIA 2025
4.5 COMPARATIVO DE GASTOS POR PROGRAMA

CÓDIGO	GRUPO PRESUPUESTARIO	Planificación del Desarrollo	Pichincha Conectada e Integrada	Pichincha Verde y Sustentable	Agua para la Vida y la Producción	Fomento Productivo	Pichincha Territorio Garantado de Derechos	Gestión Participativa y Transparente	Administración General y Financiera	Pichincha Innovativa	Fertilizaciones de las Acciones de las Secretarías Sectoriales	Reserva la Maga de Pichincha	Desarrollo del Sistema Vial Provincial	Fortalecimiento Económico y Productivo	Sostenibilidad y Sostenibilidad Ambiental	Fomento de la Equidad e Inclusión	Gestión Transversal para el Desarrollo	Programa de Desarrollo Integral de la Provincia de Pichincha	GASTOS 2025
	N° PROGRAMAS	21	22	23	24	25	27	28	29	31	31	34	35	36	37	38	39	40	
	%	0.57%	29.02%	0.64%	5.16%	0.61%	0.26%	7.73%	26.99%	0.27%	0.50%	0.00%	5.70%	7.96%	0.51%	3.81%	5.07%	5.29%	100.00%
	GASTOS 2025	1,071,465.54	40,896,397.66	1,334,140.25	10,720,031.89	1,205,259.15	579,432.86	16,018,770.17	56,083,804.94	5,4326.97	1,012,854.21	113.39	11,839,227.88	16,541,462.64	1,609,471.11	7,019,792.21	10,452,791.16	10,596,792.27	207,279,034.37
5	GASTOS CORRIENTES								33,523,923.74										33,523,923.74
51	GASTOS DE PERSONAL								19,822,107.29										19,822,107.29
5101	REMUNERACIONES BÁSICAS								11,877,079.19										11,877,079.19
510105.001	REMUNERACIONES UNIFICADAS								10,215,191.84										10,215,191.84
510106.001	SALARIOS UNIFICADOS								1,661,887.35										1,661,887.35
5102	REMUNERACIONES COMPLEMENTARIAS								1,000,027.77										1,000,027.77
510203.001	DECIMOQUINTER SUELDO EMPLEADOS								842,724.14										842,724.14
510203.002	DECIMOQUINTER SUELDO TRABAJADORES								170,649.99										170,649.99
510203.003	DECIMOQUINTER SUELDO CONTRATO								125,167.64										125,167.64
510204.001	DECIMOCUARTO SUELDO EMPLEADOS								224,896.00										224,896.00
510204.002	DECIMOCUARTO SUELDO TRABAJADORES								94,792.00										94,792.00
510204.003	DECIMOCUARTO SUELDO CONTRATO								41,668.00										41,668.00

CÓDIGO	GRUPO PRESUPUESTARIO	Planificación del Desarrollo	Política Científica e Integrada	Política Verde y Sustentable	Agua para la Vida y la Producción	Fomento Productivo	Política Territorial, Garantías de Derechos	Gestión Participativa y Transparencia	Administración General y Financiera	Política Inova	Fortalecimiento de las Acciones de los Sectores	Desarrollo la Maga de Pichincha	Desarrollo del Sistema Val Previsual	Fortalecimiento Económico y Productivo	Sostenibilidad y Responsabilidad Ambiental	Fomento de la Equidad e Inclusión	Gestión Transversal para el Desarrollo	Programa de Desarrollo Integral de la Provincia de Pichincha	GASTOS 2025
	IV PROGRAMAS	21	22	23	24	25	27	28	29	31	33	34	35	36	37	38	39	40	
5103	REMUNERACIONES COMPENSATORIAS								222,449.60										222,449.60
510304.001	COMPENSACION POR TRANSPORTE TRABAJADORES								23,004.40										23,004.40
510306.001	ALIMENTACION TRABAJADORES								179,035.20										179,035.20
510307.001	COMISARIATO								20,410.00										20,410.00
5104	SUBSIDIOS								40,674.03										40,674.03
510402.001	POR CARGAS FAMILIARES TRABAJADORES								4,338.40										4,338.40
510406.001	SUBSIDIO DE ANTIGÜEDAD TRABAJADORES								96,335.63										96,335.63
5105	REMUNERACIONES TEMPORALES								2,208,411.44										2,208,411.44
510509.001	HORAS EXTRAORDINARIAS Y SUPLEMENTARIAS FAMILIAR								328,793.90										328,793.90
510509.002	HORAS EXTRAORDINARIAS Y SUPLEMENTARIAS TRABAJADORES								284,397.53										284,397.53
510509.003	HORAS EXTRAORDINARIAS Y SUPLEMENTARIAS CONTRATO								94,412.96										94,412.96
510510.001	SERVICIOS PERSONALES POR CONTRATO								1,477,252.09										1,477,252.09
510512.001	SUBROGACION EMPLEADO								7,514.08										7,514.08
510512.002	SUBROGACION CONTRATO								2,900.00										2,900.00
510513.001	ENCARGOS EMPLEADO								12,120.88										12,120.88
510513.002	ENCARGOS CONTRATO								1,000.00										1,000.00
5106	APORTES PATRONALES A LA SEGURIDAD SOCIAL								2,655,687.18										2,655,687.18
510601.001	APORTE PATRONAL EMPLEADOS								1,185,869.32										1,185,869.32

CÓDIGO	GRUPO PRESUPUESTARIO	Planificación del Desembolso	Política Concertada e Integrada	Política Verde y Sustentable	Apoyo para la Vida y la Producción	Fomento Productivo	Política Territorial Garantía de Derechos	Gestión Participativa y Transparente	Administración General y Financiera	Política Inova	Fortalecimiento de las Acciones de las Secretarías	Desarrollo de la Magisterio de Pichincha	Desarrollo del Sistema Vital Provincial	Establecimiento Económico y Productivo	Sostenibilidad y Responsabilidad Ambiental	Fomento de la Equidad e Inclusión	Gestión Transversal para el Desarrollo	Programa de Desarrollo Integral de la Provincia de Pichincha	GASTOS 2025
	01 PROGRAMAS	21	22	23	24	25	27	28	29	31	33	34	35	36	37	38	39	40	
\$10601.002	AFORTE PATRIAL TRABAJO								245,970.58										245,970.58
\$10601.003	AFORTE PATRIAL CONTRATO								177,694.67										177,694.67
\$10602.001	FONDO DE RESERVA EMPLEADOS								824,857.21										824,857.21
\$10602.002	FONDO DE RESERVA TRABAJADORES								152,170.44										152,170.44
\$10602.003	FONDO DE RESERVA CONTRATO								69,184.96										69,184.96
\$107	INDIVIDUALIZACIONES								1,317,768.08										1,317,768.08
\$10704.001	COMPENSACION POR DESHAJO								36,089.08										36,089.08
\$10706.001	BENEFICIO POR JUBILACION OBREROS								271,018.48										271,018.48
\$10706.003	BENEFICIO POR JUBILACION EMPLEADOS								590,064.33										590,064.33
\$10707.001	COMPENSACION POR VACACIONES NO GOZADAS								143,592.00										143,592.00
\$10707.002	COMPENSACION POR VACACIONES NO GOZADAS								16,092.00										16,092.00
\$10707.003	COMPENSACION POR VACACIONES NO GOZADAS								9,181.00										9,181.00
\$10711.001	LABORALES JUBILACION PATRIAL MENSUAL								99,053.21										99,053.21
\$10711.002	LABORALES JUBILACION PATRIAL GLOBAL								151,777.98										151,777.98
\$3	BIENES Y SERVICIOS DE CONSUMO								4,886,432.26										4,886,432.26
\$301	SERVICIOS BÁSICOS								420,000.00										420,000.00
\$30101.001	AGUA POTABLE								60,000.00										60,000.00
\$30104.001	ENERGÍA ELÉCTRICA								98,000.00										98,000.00

CÓDIGO	GRUPO PRESUPUESTARIO	Planificación del Desarrollo	Problema Conectado e Integrado	Problema Verde y Sostenible	Agua para la Vida y la Producción	Fomento Productivo	Población Teniente Ganancia de Derechos	Gestión Participativa y Transparente	Administración General y Financiera	Población Juvenza	Fortalecimiento de las Acciones de los Sectores Sectoriales	Desarrollo de la Magisteria de Población #	Desarrollo del Sistema Vial Provincial	Fomento de la Productividad y Sostenibilidad Ambiental	Fomento de la Equidad e Inclusión	Gestión Transversal para el Desarrollo	Programa de Desarrollo Integral de la Provincia de Pichincha	GASTOS 2025
	IV PROGRAMAS	21	22	23	24	25	27	28	29	31	33	34	35	36	37	38	39	40
530105.001	TELECOMUNICACIONES (Telefonia)								32,000.00									32,000.00
530105.002	TELECOMUNICACIONES (Internet)								115,000.00									115,000.00
530105.003	TELECOMUNICACIONES (servicio de mantenimiento preventivo y correctivo de								115,000.00									115,000.00
5302	SERVICIOS GENERALES								2,469,000.00									2,469,000.00
530201.001	TRANSPORTE DE PERSONAL								450,000.00									450,000.00
530203.001	ALMACENAMIENTO, EMBALAJE, ENVASE Y SERVICIOS DE EXISTENCIAS								8,000.00									8,000.00
530204.001	SERVICIO DE COPIADO (IN HOUSE) EN LAS INSTALACIONES DEL (RIPSAFOS 2017 Y 2018)								55,000.00									55,000.00
530204.001	INSTALACIONES DEL (RIPSAFOS 2017 Y 2018) (EDICIÓN, IMPRESIÓN, SERODUCCIÓN)								150,000.00									150,000.00
530205.002	ESPECTÁCULOS CULTURALES Y SOCIALES								15,000.00									15,000.00
530206.002	SERVICIO SEGURIDAD Y VIGILANCIA								850,000.00									850,000.00
530209.001	SERVICIOS DE ASO								180,000.00									180,000.00
530210.001	SERVICIO DE GUARDERIA EMPLEADOS								97,000.00									97,000.00
530210.002	SERVICIO DE GUARDERIA TRABAJADORES								16,000.00									16,000.00
530210.003	SERVICIO DE GUARDERIA CONTRATO								8,000.00									8,000.00
530216.001	SERVICIOS MEDICOS HOSPITALARIOS Y COMPLEMENTARIOS								500,000.00									500,000.00
530239.001	DIGITALIZACIÓN DE INFORMACIÓN Y DATOS PÚBLICOS								700,000.00									700,000.00
5303	INSTALACIONES, VÁTICOS Y SUBSISTENCIAS								378,600.00									378,600.00
530301.001	PASAJES AL INTERIOR								95,000.00									95,000.00

CÓDIGO	GRUPO PRESUPUESTARIO	Planificación del Desarrollo	Pichicha Conocida e Integrada	Pichicha Verde y Sustentable	Agua para la Vida y la Producción	Fomento Productivo	Pichicha Territorio Ganace de Derechos	Gestión Participativa y Transparencia	Administración General y Financiera	Pichicha Inova	Fortalecimiento de las Acciones de las Secretarías Sectoriales	Decretos de la Marea Pichicha	Desarrollo del Sistema Vital Provincial	Fortalecimiento Económico y Productivo	Sustentabilidad del y Sostenibilidad Ambiental	Fomento de la Equidad e Inclusión	Gestión Transversal para el Desarrollo	Programa de Desarrollo Integral de la Provincia de Pichicha	GASTOS 2025
		21	22	23	24	25	27	28	29	31	33	34	35	36	37	38	39	40	
530302.001	PASAJES AL EXTERIOR								179,000.00										179,000.00
530303.001	VIAJES Y SUBSISTENCIAS EN EL INTERIOR								70,000.00										70,000.00
530304.001	VIAJES Y SUBSISTENCIAS EN EL EXTERIOR								94,000.00										94,000.00
5304	MANTENIMIENTO Y REPARACIONES EN EDIFICIOS, LOCALS, RESIDENCIAS Y CABLEADO ESTRUCTURAL								278,000.00										278,000.00
530402.001	RESIDENCIAS Y CABLEADO ESTRUCTURAL								150,000.00										150,000.00
530403.001	MANTENIMIENTO MOBILIARIO								3,000.00										3,000.00
530404.001	MANTENIMIENTO Y EQUIPOS (INSTALACIÓN, MANTENIMIENTO Y REPARACIÓN)								120,000.00										120,000.00
5305	ARRENDAMIENTOS DE BIENES								222,000.00										222,000.00
530502.001	ARRENDO EDIFICIOS, LOCALS Y RESIDENCIAS								122,000.00										122,000.00
530504.001	ARRENDAMIENTO MAQUINARIAS Y EQUIPOS								90,000.00										90,000.00
530505.001	VEHICULOS (ARRENDAMIENTO)								70,000.00										70,000.00
5306	CONTRATACIÓN DE ESTUDIOS, INVESTIGACIONES Y SERVICIOS TÉCNICOS HONORARIOS POR SERVICIOS								170,000.00										170,000.00
530605.001	CONTRATOS CIVILES DE SERVICIOS								100,000.00										100,000.00
530612.001	SERVICIO DE CAPACITACIÓN INSTITUCIONAL								70,000.00										70,000.00
5307	GASTOS EN INFORMÁTICA								415,964.76										415,964.76
530702.001	ARRENDAMIENTO Y LICENCIAS DE USO DE PAQUETES INFORMÁTICOS								7,000.00										7,000.00
530702.001	TIC's								408,964.76										408,964.76
5308	BIENES DE USO Y CONSUMO CORRIENTE								397,000.00										397,000.00

CÓDIGO	GRUPO PRESUPUESTARIO	Clasificación del Desarrollo	Política Conectada e Integrada	Política Verde y Sostenible	Agua para la Vida y la Producción Sostenible	Fomento Productivo	Política Temario Garantía de Derechos	Gestión Participativa y Transparente	Administración General y Financiera	Política Inova	Ferrocarril de las Secretarías	Desarrollo de la Mujer de Pichincha	Desarrollo del Sistema Vial Provincial	Ferrocarril Económico y Productivo	Sostenibilidad Ambiental	Fomento de la Equidad e Inclusión	Gestión Transversal para el Desarrollo	Programa de Desarrollo Integral de la Provincia de Pichincha	GASTOS 3225
	IV PROGRAMAS	21	22	23	24	25	27	28	29	31	33	34	35	36	37	38	39	40	
530804.001	MATERIALES DE OFICINA								250,000.00										250,000.00
530805.001	MATERIALES DE ASEO								50,000.00										50,000.00
530809.001	MEDICINAS Y PRODUCTOS FARMACÉUTICOS								23,000.00										23,000.00
530811.001	MANTENIMIENTO DE CONSTRUCCION, ELÉCTRICOS, PROMERÍA, GABINETERÍA Y								35,000.00										35,000.00
530813.005	REPLUESTOS Y ACCESORIOS								12,000.00										12,000.00
530820.001	MENAJE DE COCINA, DE HOGAR Y ACCESORIOS DESCARTABLES								10,000.00										10,000.00
530822.001	HOMENAJES EN ACTOS PASADOCARGOS								3,000.00										3,000.00
530824.001	MATERIALES PARA LA PRODUCCIÓN DE								14,000.00										14,000.00
5314	BIENES MUEBLES NO DEPRECIABLES								26,600.00										26,600.00
531403.001	ADQUISICIÓN DE MOBILIARIO								37,000.00										37,000.00
531404.001	ADQUISICIÓN DE MAQUINARIAS Y EQUIPOS NO DEPRECIABLES								2,000.00										2,000.00
531406.001	HERRAMIENTAS Y EQUIPOS MENORES								1,600.00										1,600.00
531407.001	EQUIPOS, SISTEMAS Y PAQUETES INFORMÁTICOS								6,000.00										6,000.00
5315	FONDOS DE REPOSCION								114,258.50										114,258.50
53161.001	REPOSICIÓN DE CAJAS CHICAS								114,258.50										114,258.50
56	GASTOS FINANCIEROS								6,597,378.01										6,597,378.01
5602	INTERESES Y OTROS CARGOS DE LA DEUDA PÚBLICA INTERNA								5,631,986.82										5,631,986.82
560201.013	CANAL DE REGO 16 BCO. ESTADO 40433								718,431.50										718,431.50

CODIGO	GRUPO PRESUPUESTARIO	Plificación del Desarrollo	Pichicha Conectada e Integrada	Pichicha Verde y Sustentable	Agua para la Vida y la Producción	Fomento Productivo	Pichicha Territorio Garanté de Derechos	Gestión Participativa y Transparente	Administración General y Financiera	Pichicha Innovación	Fortalecimiento de las Acciones de Secretarías Sectoriales	Desarrollo del Sistema Vial Provincial	Fortalecimiento Económico y Productivo	Sustentabilidad Social y Ambiental	Fomento de la Equidad e Inclusión	Gestión Transversal para el Desarrollo	Programa de Desarrollo Integral de la Provincia de Pichicha	GASTOS 2025	
	Nº PROGRAMAS	21	22	23	24	25	27	28	29	31	33	34	35	36	37	38	39	40	
560201.021	CONSTRUCCIÓN DE 11 PUENTES EN LA PROVINCIA DE PICHICHA								218,612.80									218,612.80	
560201.026	REHABILITACION VIA UNIDAD DEL MUNDO - RIO BLANCO TRAMO 15+000 AL 64+000								810,719.53									810,719.53	
560201.027	PROGRAMA DE DESARROLLO VIAL PROVINCIAL								67,595.40									67,595.40	
560202.029	CONSTRUCCIÓN DE LA VÍA DOLORÉS CACIANGSO								148,895.34									148,895.34	
560204.001	M & H AMPLIACION VIAL ALOAG SANTO DOMINGO								3,145,342.43									3,145,342.43	
560206.001	COMISIONES Y OTROS CARGOS								2,200.78									2,200.78	
560206.001	COMISIONES Y OTROS CARGOS CAF I Y CAF II								530,289.04									530,289.04	
5603	INTERESES Y OTROS CARGOS DE LA DEUDA PUBLICA EXTERNA								1,325,391.19									1,325,391.19	
560301.002	PRESTAMO CAF II PROGRAMA VALLE DE LOS CHILLOS								929,407.77									929,407.77	
560301.004	PRESTAMO CAF I PROGRAMA VALLE DE LOS CHILLOS								395,983.42									395,983.42	
57	OTROS GASTOS CORRIENTES								740,969.44									740,969.44	
5701	IMPUESTOS, TASAS Y CONTRIBUCIONES								110,727.03									110,727.03	
570199.002	OTROS IMPUESTOS, TASAS Y CONTRIBUCIONES								110,727.03									110,727.03	
5702	SEGUROS, COSTOS FINANCIEROS Y OTROS GASTOS								584,942.41									584,942.41	
570201.001	SEGUROS MAQUINARIAS Y EQUIPOS								350,000.00									350,000.00	
570201.002	SEGUROS DE VIDA INCAPACIDAD TRABAJADORES								66,000.00									66,000.00	
570201.003	SEGUROS DE FOLIZA DE FIDELIDAD								4,000.00									4,000.00	
570201.004	SEGUROS VEHICULOS								50,000.00									50,000.00	

CÓDIGO	GRUPO PRESUPUESTARIO	Planificación del Desarrollo	Pichicha Conectada e Integrada	Pichicha Verde y Sustentable	Agua para la Vida y la Producción	Fomento Productivo	Pichicha Territorio Garanté de Derechos	Gestión Participativa y Transparente	Administración General y Financiera	Pichicha Limpia	Fortalecimiento de las Asambleas de los Secretarías Sectoriales	Decidire la Miga de Pichicha	Desarrollo del Sistema Vial Provincial	Fortalecimiento Económico y Productivo	Sostenibilidad Social y Sustentabilidad Ambiental	Fomento de la Equidad e Inclusión	Gestión Transversal para el Desarrollo	Programa de Desarrollo Integral de la Provincia de Pichicha	CASTOS 2025
	N° PROGRAMAS	21	22	23	24	25	27	28	29	31	33	34	35	36	37	38	39	40	
570203.001	COMISIONES BANCARIAS								16,842.41										16,842.41
570206.001	COSTOS JUDICIALES; TRÁMITES NOTARIALES Y LEGALIZACIÓN DE								98,000.00										98,000.00
5703	DIETAS								45,300.00										45,300.00
570301.001	DIETAS								45,300.00										45,300.00
58	TRANSFERENCIAS Y DONACIONES CORRIENTES								1,117,045.74										1,117,045.74
5801	TRANSFERENCIAS CORRIENTES AL SECTOR PÚBLICO A ENTIDADES AUTÓNOMAS								1,117,045.74										1,117,045.74
580102.001	DESCENTRALIZADAS Y AUTÓNOMAS								1,117,045.74										1,117,045.74
7	GASTOS DE INVERSIÓN								11,746,829.15										41,279,194.80
71	GASTOS EN PERSONAL PARA INVERSIÓN								11,746,829.15										29,982,505.05
7101	RENUMERACIONES BÁSICAS								6,955,417.99										14,427,444.90
710105.001	RENUMERACIONES UNIFICADAS								4,233,654.19										7,177,001.26
710106.001	SALARIOS UNIFICADOS								2,721,963.71										7,250,443.64
7102	RENUMERACIONES COMPLEMENTARIAS								1,064,826.55										2,272,865.99
710201.001	DECIMO TERCER SUELDO EMPLEADOS								390,504.61										685,972.51
710201.002	DECIMO TERCER SUELDO TRABAJADORES								270,057.23										698,483.34
710201.003	DECIMO TERCER SUELDO CONTRATO								127,748.71										285,642.14
710204.001	DECIMO CUARTO SUELDO EMPLEADOS								93,960.00										172,752.00
710204.002	DECIMO CUARTO SUELDO TRABAJADORES								143,904.00										370,729.00

CÓDIGO	GRUPO PRESUPUESTARIO	Reservación del Decretado	Pichicha Conectada e Integrada	Pichicha Verde y Sustentable	Agua para la Vida y la Producción	Fomento Productivo	Pichicha Territorio Garantía de Derechos	Gestión Participativa y Transparencia	Administración General y Financiera	Pichicha Innova	Fortalecimiento de las Acciones de Secretarías Sectoriales	Desarrollo de la Minka de Pichichas	Desarrollo del Sistema Vial Provincial	Fortalecimiento Económico y Productivo	Sustentabilidad y Sostenibilidad Ambiental	Fomento de la Equidad e Inclusión	Gestión Transversal para el Desarrollo	Programa de Desarrollo Integral de la Provincia de Pichincha	GASTOS 2025
	N° PROGRAMAS	21	22	23	24	25	27	28	29	31	33	34	35	36	37	38	39	40	
710601.002	APORTE PATRONAL TRABAJADORES		886,342.15	24,003.18	27,227.48			393,862.01											1,331,434.82
710601.003	APORTE PATRONAL CONTRATO		142,880.84	35,470.81	28,544.61			188,776.51											895,672.77
710602.001	FONDO DE RESERVA EMPLEADOS		180,424.98	26,836.28	49,146.58			331,357.92											587,765.76
710602.002	FONDO DE RESERVA TRABAJADORES		359,845.55	15,909.41	18,270.30			262,975.94											657,001.20
710602.003	FONDO DE RESERVA CONTRATO		67,278.95	15,240.77	13,995.12			77,130.68											173,645.52
7107	INDICIZACIONES		1,608,857.29	272,172.44	295,639.60			867,123.87	450,000.00										3,492,988.20
710704.001	COMPENSACIÓN POR DESARHUJO		43,622.06	3,040.00	540.00			31,040.00											77,642.06
710706.001	BENEFICIO POR JUBILACIÓN OBREROS		288,802.00	54,809.82	55,500.20			162,005.01											562,117.53
710706.002	BENEFICIO POR JUBILACIÓN EMPLEADOS		69,766.06	69,813.82	116,494.09			69,042.91											305,096.76
710707.001	COMPENSACIÓN POR VACACIONES NO GOZADAS POR CESACIÓN DE INDEMNIZACIONES		48,092.06	13,400.01	11,492.00			52,323.53											125,307.54
710707.002	COMPENSACIÓN POR VACACIONES NO GOZADAS POR CESACIÓN DE INDEMNIZACIONES		99,292.00	2,292.00	3,792.91			80,134.37											185,911.28
710707.003	COMPENSACIÓN POR VACACIONES NO GOZADAS POR CESACIÓN DE INDEMNIZACIONES		34,692.00	2,292.00	2,792.00			21,384.77											61,172.77
710711.001	LABORALES JUBILACIÓN PATRONAL (MENSUAL INDEMNIZACIONES)		877,673.77	101,852.00				248,903.32											1,228,429.09
710711.002	LABORALES JUBILACIÓN PATRONAL (GLOBAL)		146,777.96	24,572.29	104,077.96			201,877.96											477,306.67
710799.001	POR RENUNCIA VOLUNTARIA								300,000.00										300,000.00
710792.001	SUPRESIÓN DE FUESTO								150,000.00										150,000.00
73	BIENES Y SERVICIOS PARA INVERSIÓN								10,181,628.15										10,181,628.15
7301	SERVICIOS BÁSICOS								340,000.00										340,000.00

CÓDIGO	GRUPO PRESUPUESTARIO	Plasificación del Desarrollo	Póliticas Conectada e Integrada	Póliticas Verde y Sustentable	Agua para la Vida y la Producción	Fomento Productivo	Póliticas Territorio Garantía de Derechos	Gestión Participativa y Transparente	Administración General y Financiera	Póliticas Innovación	Fortalecimiento de las Acciones de las Secretarías Sectoriales	Desarrolla la Magia de Pichincha	Desarrollo del Sistema Vial Provincial	Fortalecimiento Económico y Productivo	Sostenibilidad Social y Sostenibilidad Ambiental	Fomento de la Equidad e Inclusión	Gestión Transversal para el Desarrollo	Programa de Desarrollo Integral de la Provincia de Pichincha	GASTOS 2025
		21	22	23	24	25	27	28	29	31	33	34	35	36	37	38	39	40	
730101.001	AGUA POTABLE								30,000.00										30,000.00
730104.001	ENERGÍA ELÉCTRICA								140,000.00										140,000.00
730105.001	TELECOMUNICACIONES								170,000.00										170,000.00
7302	SERVICIOS GENERALES								3,270,000.00										3,270,000.00
730301.001	TRANSPORTE DE PERSONAL								20,000.00										20,000.00
730305.002	COMBUSTIBLES Y LUBRICANTES (DIESEL)								2,600,000.00										2,600,000.00
730305.004	COMBUSTIBLES Y LUBRICANTES (GASOLINA Y DERIVADOS, GLICEROL, OILS)								600,000.00										600,000.00
7304	MANTENIMIENTOS Y REPARACIONES								40,000.00										40,000.00
730405.002	MANTENIMIENTO VEHÍCULOS								40,000.00										40,000.00
7305	ARRENDAMIENTOS DE BIENES								132,000.00										132,000.00
730502.001	ARRENDAMIENTO DE EDIFICIOS, LOCALES, RESIDENCIAS								57,000.00										57,000.00
730505.001	VEHÍCULOS (ARRENDAMIENTO)								65,000.00										65,000.00
7306	CORRIENTES DE ESTUDIOS, INVESTIGACIONES Y SERVICIOS TÉCNICOS								73,000.00										73,000.00
730606.001	PROYECTOS POR CONTRATOS CIVILES DE SERVICIOS								73,000.00										73,000.00
7308	BIENES DE USO Y CONSUMO DE INVERSIÓN								872,000.00										872,000.00
730802.001	VESTUARIO, LENCERÍA Y PRENDAS DE PROTECCIÓN								800,000.00										800,000.00
730805.001	MATERIALES DE ASEO								10,000.00										10,000.00
730809.001	MEDICINAS Y PRODUCTOS FARMACÉUTICOS								12,000.00										12,000.00

CÓDIGO	GRUPO PRESUPUESTARIO	Clasificación del Desarrollo	Pólitica Conectada e Integrada	Pólitica Verde y Sostenible	Agua para la Vida y la Producción	Fomento Productivo	Pólitica Territorio Seguro de Derechos	Gestión Participativa y Transparencia	Administración General y Financiera	Pólitica Inova	Fortalecimiento de las Secretarías Sectoriales	Desarrollo de la Magisteria Pública	Desarrollo del Sistema Vital Provincial	Fortalecimiento Económico y Productivo	Sostenibilidad y Sostenibilidad Ambiental	Fomento de la Equidad e Inclusión	Gestión Transversal para el Desarrollo	Programa de Desarrollo Integral de la Población de Pichincha	GASTOS 3033
	IV PROGRAMAS	21	22	23	24	25	27	28	25	31	33	34	35	36	37	38	39	40	
739201.001	MENAJE DE COCINA DE HOGAR Y ACCESORIOS DECRETABLES					50,000.00			50,000.00										50,000.00
7314	BENEFICIOS MUEBLES NO DEPRECIABLES					31,000.00			31,000.00										31,000.00
731403.001	MOBILIARIOS					25,000.00			25,000.00										25,000.00
731404.001	MAQUINARIAS Y EQUIPOS NO DEPRECIABLES					3,000.00			3,000.00										3,000.00
731405.001	HEBIEMIENTAS					3,000.00			3,000.00										3,000.00
7399	ASIGNACIONES A DISTRIBUIR					5,483,629.15			5,483,629.15										5,483,629.15
739901.001	ZONAS Y CAMPAMENTOS					845,304.60			845,304.60										845,304.60
739901.001	MECÁNICA CENTRAL					3,068,732.65			3,068,732.65										3,068,732.65
739901.001	COMUNICACIÓN SOCIAL					1,300,000.00			1,300,000.00										1,300,000.00
739901.001	FOTOCOLO					250,000.00			250,000.00										250,000.00
739901.001	FÁBRICA METALMECÁNICA TABACUNO					19,571.90			19,571.90										19,571.90
77	OTROS GASTOS DE INVERSIÓN					1,115,000.00			1,115,000.00										1,115,000.00
7701	IMPUESTOS, TASAS Y CONTRIBUCIONES					145,000.00			145,000.00										145,000.00
770103.001	IMPUESTOS, TASAS GENEERALES, CONTRIBUCIONES, SEGUROS, COSTOS					145,000.00			145,000.00										145,000.00
7702	FINANCIEROS Y OTROS GASTOS					970,000.00			970,000.00										970,000.00
770201.003	SEGUROS					600,000.00			600,000.00										600,000.00
770201.004	SEGUROS VEHICULOS					270,000.00			270,000.00										270,000.00
770201.005	SEGUROS MAQUINARIA Y EQUIPOS					100,000.00			100,000.00										100,000.00

CÓDIGO	GRUPO PRESUPUESTARIO	Planificación del Desarrollo	Pichincha Conectada e Integrada	Pichincha Verde y Sustentable	Agua para la Vida y la Producción	Fomento Productivo	Pichincha Territorio Garante de Derechos	Gestión Participativa y Transparente	Administración General y Financiera	Pichincha Inereva	Fortalecimiento de las Acciones de las Secretarías Sectoriales	Descubre la Magia de Pichincha	Desarrollo del Sistema Vital Provincial	Fortalecimiento Económico y Productivo	Sustentabilidad y Sostenibilidad Ambiental	Fomento de la Equidad e Inclusión	Gestión Transversal para el Desarrollo	Programa de Desarrollo Integral de la Provincia de Pichincha	GASTOS 2025
	Nº PROGRAMAS	21	22	23	24	25	27	28	29	31	33	34	35	36	37	38	39	40	
8	GASTOS DE CAPITAL								201.800,00										201.800,00
84	BIENES DE LARGA DURACION								201.800,00										201.800,00
8401	BIENES MUEBLES								201.800,00										201.800,00
840103.001	MOBILIARIOS								52.000,00										52.000,00
840104.001	MAQUINARIAS Y EQUIPOS								50.000,00										50.000,00
840104.004	ADQUISICION DE RADIOS VEHICULARES VHF PARA COMUNICACION DE VARIAS								7.000,00										7.000,00
840106.001	HEBRAMIENTAS								3.000,00										3.000,00
840107.001	EQUIPOS, SISTEMAS Y PAQUETES INFORMATICOS								18.000,00										18.000,00
840115.001	EQUIPO ODONTOLÓGICO								14.500,00										14.500,00
840107.002	TIC'S								56.800,00										56.800,00
9	APLICACION DEL FINANCIAMIENTO								10.609.952,05										10.609.952,05
96	AMORTIZACION DE LA DEUDA PUBLICA								9.109.952,05										9.109.952,05
9602	AMORTIZACION DEUDA INTERNA								2.437.300,35										2.437.300,35
960201.013	CANAL DE RIEGO 16 RCO. ESTADO 04433								1.154.419,37										1.154.419,37
960201.021	CONSTRUCCION DE 11 PUENTES EN LA PROVINCIA DE PICHINCHA								235.841,67										235.841,67
960201.026	RECONSTRUCCION VIA NITZAO DEL MUNDO - RIO BLANCO TRAMO 161800.A4-541800.								857.088,10										857.088,10
960201.027	PROGRAMA DE DESARROLLO VIAL								54.068,25										54.068,25
960201.029	CONSTRUCCION DE LA VIA DOLORES CACHUANGO								135.887,96										135.887,96

CÓDIGO	GRUPO PRESUPUESTARIO	Planificación del Desarrollo	Pólitica Conectada e Integrada	Pólitica Verde y Sostenible	Agua para la Vida y la Producción	Fomento Productivo	Pólitica Territorio Garanté Derechos	Gestión Participativa y Transparente	Administración General y Financiera	Pólitica Limpia	Fortalecimiento de las Autoridades en las Secretarías Sectoriales	Desarrollo de la Región de Pichincha	Desarrollo del Sistema Vial Provincial	Ferrocarriles Económico y Productivo	Sostenibilidad Social y Sostenibilidad Ambiental	Fomento de la Equidad e Inclusión	Gestión Transversal para el Desarrollo	Programa de Desarrollo Integral de la Provincia de Pichincha	643105.2025
	N° PROGRAMAS	21	22	23	24	25	27	28	29	31	33	34	35	36	37	38	39	40	
5603	AMORTIZACIÓN DEUDA EXTERNA								6.672.651,70										6.672.651,70
960301.002	PRESTAMO CAF # PROGRAMA VIAL VALLE DE LOS CHILLOS								2.606.330,75										2.606.330,75
960301.004	PRESTAMO CAF # PROGRAMA VIAL VALLE DE LOS CHILLOS								4.066.320,95										4.066.320,95
97	PASIVO CIRCULANTE								1.500.000,00										1.500.000,00
9701	DEUDA FLOTANTE								1.500.000,00										1.500.000,00
970101.001	DE Cuentas por Pagar								1.500.000,00										1.500.000,00
	PLAN ANUAL DE INVERSIÓN (PAI) SUBPROGRAMAS	1.074.465,54	47.154.386,02	-	8.294.883,53	1.345.258,15	571.412,86	2.768.465,50	-	554.826,97	1.032.354,21	113,39	11.839.227,98	15.541.442,66	1.009.871,33	7.919.782,21	10.452.761,16	10.996.792,27	123.164.665,78
	01 HERRAMIENTAS PARA LA PLANIFICACIÓN	3.500,00																	
	31 FORTALECIMIENTO INSTITUCIONAL	1.607.965,54																	
	06 MEJORAMIENTO Y MANTENIMIENTO VIAL		12.783.199,47																
	07 ESTUDIOS DE VIAS Y PUENTES		2.632.950,41																
	10 EJECUCIÓN PLAN VIAL VALLE DE LOS CHILLOS FASE II		443.189,48																
	12 AMPLIFICACIÓN ALDAG SANTO DOMINGO		30.979.300,74																
	13 MODIFICACIÓN DE LA SEGURIDAD DE LAS VIAS CON PEAJES		228.421,01																
	15 FORTALECIMIENTO INSTITUCIONAL		87.574,91																
	24 MEJORAMIENTO DE SISTEMAS DE RIEGO				1.504.913,53														
	28 YERBAMATE DEL CANAL DE RIEGO CANAMBE FERROVIAARIO				7.430.372,00														

CÓDIGO	GRUPO PRESUPUESTARIO	Planificación del Desarrollo	Pichincha Conectada e Integrada	Pichincha Verde y Sustentable	Agua para la Vida y la Producción	Fomento Productivo	Pichincha Territorio Garantado	Gestión Participativa y Transparente	Administración General y Financiera	Pichincha Innovativa	Fortalecimiento de las Acciones de las Secretarías Sectoriales	Descubra la Magia de Pichincha	Desarrollo del Sistema Vial Provincial	Fomento del Fortalecimiento Económico y Productivo	Sostenibilidad y Ambiental	Fomento de la Equidad e Inclusión	Gestión Transversal para el Desarrollo	Programa de Desarrollo Integral de la Provincia de Pichincha	GASTOS 2025
	N° PROGRAMAS	21	22	23	24	25	27	28	29	31	33	34	35	36	37	38	39	40	
22	EMPRENEN SOLIDARIO					332,681.00													
37	CONCERTACIÓN Y EQUIPAMIENTO DE INSTITUCIONES					804,279.00													
36	INCLUSIÓN DIGITAL					6,298.15													
58	PRESUPUESTOS PARTICIPACIÓN Y COGESTIÓN						573,412.86	2,766,463.50											
72	ACCIONES PARA LA INNOVACIÓN									544,826.97									
34	ACCIONES DE FORTALECIMIENTO DE LA UNIDAD DE GESTIÓN										1,012,354.21								
89	PANQUE ARQUEOLÓGICO COCHAQUI											113.39							
83	GESTIÓN DE VALIADAD												9,078,062.14						
84	GESTIÓN DEL NOROCCIDENTE													976,835.36					
87	GESTIÓN DE PUEBLOS DE LA AUTONOMÍA GENERAL SUMIGUAYE INTERVALLES													1,789,330.48					
85	GESTIÓN DE RIEGO Y DRENAJE														6,627,894.49				
42	GESTIÓN DE APOYO A LA PRODUCCIÓN														1,013,797.00				
74	GESTIÓN DE ECONOMÍA POPULAR, SOLIDARIA Y FORTALECIMIENTO AGROPECUARIO													1,600,445.69					
76	GESTIÓN DE INDUSTRIAS PICHINCHA													810,591.48					
77	GESTIÓN DE CULTURA Y PATRIMONIO													3,318,696.82					
78	GESTIÓN DE TURISMO													1,010,873.58					
534	GESTIÓN DE CANAL DE RIEGO CAYAMBE PEDRO MONCAYO													2,158,126.66					

CÓDIGO	GRUPO PRESUPUESTARIO	Planificación del Desarrollo	Pichincha Conectada e Integrada	Pichincha Verde y Sostenible	Agua para la Vida y la Producción	Fomento Productivo	Pichincha Trabajo Garantado	Creación Participativa y Transparente	Administración General y Financiera	Pichincha Inova	Fortalecimiento de las Acciones de las Secretarías Sectoriales	Desarrollo de la Maga de Pichincha	Desarrollo del Sistema Vial Provincial	Fortalecimiento Económico y Productivo	Sostenibilidad Ambiental	Fomento de la Equidad e Inclusión	Gestión Transversal para el Desarrollo	Programa de Desarrollo Integral de la Provincia de Pichincha	CASTOS 2025
	IV PROGRAMAS	21	22	23	24	25	27	28	25	31	33	34	35	36	37	38	35	40	
	107 GESTIÓN DE AMBIENTE														1,000,071.33				
	100 GESTIÓN DE IGUALDAD DE GÉNERO															484,356.99			
	101 GESTIÓN DE DERECHOS															920,168.82			
	96 GESTIÓN DE PARTICIPACIÓN CIUDADANA															6,490,337.07			
	99 GESTIÓN DE LEGALIZACIÓN DE TIERRAS															16,168.73			
	102 GESTIÓN RELACIONES INTERNACIONALES																130,216.69		
	103 GESTIÓN DE EMPRESAS PÚBLICAS Y ADSORITAS																8,473,236.49		
	104 GESTIÓN DE INFRAESTRUCTURA																975,655.42		
	106 GESTIÓN DE LAS TIC PARA EL DESARROLLO																669,618.10		
	115 GESTIÓN DE PLANIFICACIÓN PARA EL DESARROLLO																214,094.46		
	107 PRODEPI - CONECTIVIDAD																	5,658,819.08	
	108 PRODEPI - GÉNERO																	185,000.00	
	109 PRODEPI - PICHINCHA HUMANA																	449,170.41	
	110 PRODEPI - RIEGO																	8,256,250.00	
	111 PRODEPI - ANOTO A LA PRODUCCIÓN																	911,699.38	
	112 PRODEPI - PLANIFICACIÓN																	270,863.40	
	113 PRODEPI - DERECHOS																	285,000.00	

GAD PROVINCIA DE PICHINCHA
PROFORMA PRESUPUESTARIA 2025
4.6.PLAN ANUAL DE INVERSIÓN (PAI)

PLAN ANUAL DE INVERSIÓN PAI (PROGRAMAS/SUBPROGRAMAS/PROYECTOS)	
PLAN ANUAL DE INVERSIÓN (PAI 2025)	122,164,663.78
21 PLANIFICACION DEL DESARROLLO	1,071,465.54
01 HERRAMIENTAS PARA LA PLANIFICACIÓN	3,500.00
290 DESARROLLO DE INSTRUMENTOS DE GESTIÓN PARA EL GADPP	3,500.00
31 FORTALECIMIENTO INSTITUCIONAL	1,067,965.54
708 REESTRUCTURA INSTITUCIONAL	1,067,965.54
22 PICHINCHA CONECTADA E INTEGRADA	47,154,386.02
06 MEJORAMIENTO Y MANTENIMIENTO VIAL	12,783,199.47
008 MEJORAMIENTO Y REHABILITACIÓN VIAL	75,670.38
009 MANTENIMIENTO VIAL	95,533.92
061 HIDROEQUINOCCIO	1,342,389.70
105 MANTENIMIENTO PARA VÍAS DE PRIMER ORDEN, SEGUNDO ORDEN, TERCER ORDEN Y CAMINOS VECINALES	160,370.00
110 MEJORAMIENTO Y REHABILITACIÓN DEL SISTEMA VIAL DE LA PROVINCIA PICHINCHA	791,630.75
132 REPOTENCIACIÓN DE MAQUINARIA	356,053.77
133 IMPLEMENTACIÓN DEL SISTEMA DE PEAJE PASO LIBRE	
137 A DISTRIBUIR EXPROPIACIONES VARIOS PROYECTOS	202,717.98
281 FONDO ESPECIAL PARA EL MANTENIMIENTO VIAL CON EL APORTE CIUDADANO	9,300,000.00
283 EMERGENCIA DE LAS VÍAS DE LA PROVINCIA DE PICHINCHA	
326 MANTENIMIENTO VIAL 2021	38,832.97
327 MEJORAMIENTO Y REHABILITACIÓN VIAL EN LA PROVINCIA DE PICHINCHA PERÍODO 2021	420,000.00
07 ESTUDIOS DE VIAS Y PUENTES	2,632,950.41
019 ESTUDIOS DE VÍAS	37,072.00
115 CONSTRUCCIÓN DE PUENTES EN LA PROVINCIA DE PICHINCHA	2,109,353.16
116 ESTUDIOS DE VIAS Y PUENTES EN LA PROVINCIA DE PICHINCHA	486,525.25
10 EJECUCIÓN PLAN VIAL VALLE DE LOS CHILLOS FASE II	443,189.48
037 EJECUCIÓN PLAN VIAL VALLE DE LOS CHILLOS FASE II	331,049.24
323 ADQUISICIÓN DE EQUIPOS	112,140.24
12 AMPLIACIÓN ALOAG SANTO DOMINGO	30,979,300.74
047 AMPLIACIÓN ALOAG SANTO DOMINGO	1,645,343.50
049 EMERGENCIA VÍA ALOAG SANTO DOMINGO	29,333,957.24
13 MOVILIDAD EFICIENTE Y SEGURA DE LAS VÍAS CON PEAJES	228,421.01
052 MANTENIMIENTO DE VÍAS CON PEAJES	25,233.67
055 AUTOPISTA GENERAL RUMIÑAHUI	186,753.60
057 GESTIÓN OPERACIONAL	8,376.30
117 GESTIÓN OPERACIONAL DE VIAS CON PEAJE DE LA PROVINCIA DE PICHINCHA	8,057.44
15 FORTALECIMIENTO INSTITUCIONAL	87,324.91
062 FORTALECIMIENTO DE LA DIRECCIÓN DE GESTIÓN DE FISCALIZACIÓN	87,324.91
24 AGUA PARA LA VIDA Y LA PRODUCCIÓN	8,924,885.53
24 MEJORAMIENTO DE SISTEMAS DE RIEGO	1,504,313.53
121 CONSTRUCCIÓN DEL SISTEMA DE RIEGO CALVARIO LA CHIMBA ETAPA 3 DE 3 (CONCORDANCIA 2022)	144,771.85
137 REHABILITACIÓN Y MANTENIMIENTO DE SISTEMAS DE RIEGO	998,159.97
216 IMPLEMENTACIÓN DE RESERVORIOS 2022	86,239.09
217 MEJORAMIENTO DEL CANAL PRINCIPAL DEL SISTEMA DE RIEGO GUANGUILQUI	139,781.61

PLAN ANUAL DE INVERSIÓN PAI (PROGRAMAS/SUBPROGRAMAS/PROYECTOS)	
219 MEJORAMIENTO DEL CANAL PRINCIPAL DEL SISTEMA DE RIEGO TUMBACO (CONCORDANCIA 2022)	80,435.00
329 MANTENIMIENTO DE SISTEMAS DE RIEGO EXISTENTES	54,926.01
28 TERMINACIÓN DEL CANAL DE RIEGO CAYAMBE PEDRO MONCAYO	7,420,572.00
703 CANALES TERCARIOS CANAL DE RIEGO TABACUNDO	5,296,980.57
712 OPERACIÓN Y MANTENIMIENTO DEL SISTEMA DE RIEGO CAYAMBE PEDRO MONCAYO	2,123,591.43
25 FOMENTO PRODUCTIVO	1,265,258.15
22 EMPRENDER SOLIDARIO	332,681.00
340 FORTALECIMIENTO DE EMPRENDIMIENTOS PRODUCTIVOS EN LA PROVINCIA DE PICHINCHA	332,681.00
37 DIÁLOGO CONCERTACIÓN Y ARTICULACIÓN	926,279.00
528 COMERCIALIZACIÓN NACIONAL Y EXPORTACIÓN	926,279.00
44 APOYO AL EQUIPAMIENTO DE INSTITUCIONES Y COMUNIDADES	6,298.15
177 REPOTENCIACIÓN DE LA DIRECCIÓN DE INFRAESTRUCTURA	6,298.15
27 PICHINCHA TERRITORIO GARANTE DE DERECHOS	573,412.86
56 INCLUSIÓN DIGITAL	573,412.86
208 ESTUDIO, DISEÑOS Y EJECUCIÓN DE OBRAS	373,412.86
357 CONSTRUCCIÓN DE VIVIENDAS DE INTERÉS SOCIAL EN LA PROVINCIA DE PICHINCHA	200,000.00
28 GESTIÓN PARTICIPATIVA Y TRANSPARENTE	2,768,463.50
58 PRESUPUESTOS PARTICIPACIÓN Y COGESTIÓN	2,768,463.50
254 EJECUCIÓN DE PRESUPUESTOS PARTICIPATIVOS MANCOMUNIDAD CAYAMBE - PEDRO MONCAYO	756,602.85
255 EJECUCIÓN DE PRESUPUESTOS PARTICIPATIVOS MANCOMUNIDAD CHOCÓ ANDINO	380,602.00
260 EJECUCIÓN DE PRESUPUESTOS PARTICIPATIVOS MANCOMUNIDAD MEJÍA - RUMIÑAHUI	193,107.07
261 EJECUCIÓN DE PRESUPUESTOS PARTICIPATIVOS MANCOMUNIDAD RUTA ESCONDIDA	1,407,180.32
591 PARROQUIA LA ESPERANZA	30,971.26
31 PICHINCHA INNOVA	554,826.97
72 ACCIONES PARA LA INNOVACIÓN	554,826.97
084 FINCA FAMILIAR CAMPESINA: INNOVACIÓN Y FUTURO SOSTENIBLE	361,326.97
433 CENTRO DE GENERACIÓN DE VALOR AGREGADO (CEVAS) 1	121,500.00
706 INVESTIGACIÓN, DESARROLLO E INNOVACIÓN DE NUEVOS PRODUCTOS	72,000.00
33 FORTALECIMIENTO DE LAS ACCIONES DE LAS SECRETARIAS SECTORIALES	1,032,354.21
94 ACCIONES DE FORTALECIMIENTO DE LA UNIDAD DE GESTIÓN TERRITORIAL DESCONCENTRADA DE PUERTO QUITO Y PVM	1,032,354.21
274 MANTENIMIENTO VIAL EN EL NOROCCIDENTE DE PICHINCHA	1,032,354.21
34 DESCUBRE LA MAGIA DE PICHINCHA	113.39
89 PARQUE ARQUEOLÓGICO COCHASQUI	113.39
637 MANTENIMIENTO DEL ÁREA MONUMENTAL DEL PARQUE ARQUEOLÓGICO COCHASQUÍ	113.39
35 DESARROLLO DEL SISTEMA VIAL PROVINCIAL	11,839,227.98
83 GESTIÓN DE VIALIDAD	9,073,062.14
370 EJECUCIÓN DEL PROGRAMA DE DESARROLLO VIAL PROVINCIAL - BDE	1,713,221.65
371 ESTUDIOS DE VÍAS Y PUENTES DE LA PROVINCIA DE PICHINCHA AÑO 2024	792,973.66
373 MEJORAMIENTO Y REHABILITACIÓN DEL SISTEMA VIAL DE LA PROVINCIA PICHINCHA AÑO 2024	1,819,996.83
745 CONSTRUCCIÓN DE LA VÍA DOLORES CACUANGO	4,746,870.00
84 GESTIÓN DEL NOROCCIDENTE	976,835.36
375 EJECUCIÓN DE PRESUPUESTOS PARTICIPATIVOS CANTONES DEL NOROCCIDENTE	446,374.72
746 MEJORAMIENTO Y ADECUACIÓN DE INFRAESTRUCTURA COMUNITARIA EN LOS CANTONES PUERTO QUITO, PEDRO VICENTE MALDONADO Y SAN MIGUEL DE LOS BANCOS (2025-2027)	530,460.64
87 GESTIÓN DE PEAJES DE LA AUTOPISTA GENERAL RUMIÑAHUI E INTERVALLES	1,789,330.48
376 GESTIÓN OPERACIONAL DE LAS VIAS CON PEAJE AGR E INTERVALLES 2024	11,903.35
377 IMPLEMENTACIÓN DEL SISTEMA DE PEAJE PASO LIBRE MULTI LANE "FREE FLOW" 2024 - 2026	1,680,000.00
378 MANTENIMIENTO RUTINARIO DE LAS VÍAS CON PEAJES 2024	97,427.13
36 FORTALECIMIENTO ECONÓMICO Y PRODUCTIVO	16,541,442.66

PLAN ANUAL DE INVERSIÓN PAI (PROGRAMAS/SUBPROGRAMAS/PROYECTOS)	
35 GESTIÓN DE RIEGO Y DRENAJE	6,627,934.49
286 CONSTRUCCIÓN DE RESERVAS Y/O REPRESAS PARA RIEGO EN PICHINCHA (2024-2027)	585,000.00
299 CONSTRUCCIÓN DE SISTEMAS DE RIEGO EN PICHINCHA (2025-2027)	300,000.00
301 ACTUALIZACIÓN DEL PLAN DE RIEGO Y DRENAJE DE PICHINCHA	67,000.00
719 CONSTRUCCIÓN DE SISTEMAS DE RIEGO TUMBATÚ - PUEBLO VIEJO (2025-2027)	1,800,000.00
720 ESTUDIOS DE PREINVERSIÓN DE RIEGO Y DRENAJE (2025-2027)	700,000.00
721 FORTALECIMIENTO PARA LA GOBERNANZA DE LA COMPETENCIA DE RIEGO Y DRENAJE EN LA PROVINCIA DE PICHINCHA (2024-2027)	100,934.49
722 IMPLEMENTACIÓN DE RIEGO PARCELARIO EN PICHINCHA (2025-2027)	450,000.00
723 MANTENIMIENTO DE SISTEMAS DE RIEGO EN PICHINCHA (2025-2027)	600,000.00
724 REHABILITACIÓN Y/O MEJORAMIENTO DE SISTEMAS DE RIEGO EN PICHINCHA (2025-2027)	2,025,000.00
42 GESTIÓN DE APOYO A LA PRODUCCIÓN	1,013,797.00
353 FOMENTO DE LA CALIDAD DE LA PRODUCCIÓN AGROPECUARIA Y/O AGROINDUSTRIAL DE LA PROVINCIA DE PICHINCHA	31,297.00
725 ANÁLISIS DE CALIDAD DE LECHE, ALIMENTOS Y BEBIDAS EN PICHINCHA (2025-2027)	35,700.00
726 ASISTENCIA TÉCNICA PARA LA IMPLEMENTACIÓN DE CERTIFICACIONES DE CALIDAD DE LA PRODUCCIÓN DE PICHINCHA	53,000.00
727 CENTROS DE CAPACITACIÓN Y PRODUCCIÓN TEXTIL, ORFEBRE Y OTRAS MANUFACTURAS	166,600.00
728 ESTUDIOS DE PREINVERSIÓN PARA PROYECTOS DE VALOR AGREGADO Y COMERCIALIZACIÓN	100,000.00
729 FOMENTO A LA GENERACIÓN DEL VALOR AGREGADO DE LA CEBOLLA Y CULTIVOS ASOCIADOS	10,000.00
730 FORTALECIMIENTO A LA GENERACIÓN DEL VALOR AGREGADO DE LA CAÑA DE AZÚCAR Y SUS DERIVADOS	36,600.00
731 FORTALECIMIENTO A LA GENERACIÓN DEL VALOR AGREGADO DEL CACAO Y SUS DERIVADOS	50,000.00
732 FORTALECIMIENTO A LA GENERACIÓN DEL VALOR AGREGADO DEL CAFÉ	28,600.00
733 FORTALECIMIENTO DE LA PROMOCIÓN Y COMERCIALIZACIÓN DE LOS PRODUCTOS DE PICHINCHA A NIVEL INTERNACIONAL	111,800.00
734 FORTALECIMIENTO DE LA PROMOCIÓN Y COMERCIALIZACIÓN DE LOS PRODUCTOS DE PICHINCHA A NIVEL NACIONAL	106,200.00
735 IMPLEMENTACIÓN DE UN SELLO DE IDENTIDAD PARA PRODUCTOS DE LA PROVINCIA	15,000.00
736 IMPLEMENTACIÓN Y FORTALECIMIENTO DE ESPACIOS FIJOS DE PROMOCIÓN Y COMERCIALIZACIÓN	15,000.00
737 OPERACIÓN DEL CENTRO PISCÍCOLA NANEGAL (CPN)	56,600.00
738 OPERACIÓN DE LA CENTRAL DEL BAMBÚ ANDOAS (CENBA)	53,500.00
739 OPERACIÓN DEL CENTRO DE INVESTIGACIÓN Y TRANSFERENCIA TECNOLÓGICA SAN MARCOS	143,900.00
74 GESTIÓN DE ECONOMÍA POPULAR, SOLIDARIA Y FOMENTO AGROPECUARIO	1,600,443.63
358 FOMENTO A LA COMERCIALIZACIÓN	400,002.00
359 FOMENTO A LAS FINANZAS POPULARES Y SOLIDARIAS	115,000.00
360 FOMENTO A LOS SISTEMAS DE PRODUCCIÓN AGRÍCOLA DE LOS PEQUEÑOS Y MEDIANOS PRODUCTORES AGROPECUARIOS DE LA PROVINCIA DE PICHINCHA	555,444.63
361 MEJORAMIENTO A LOS SISTEMAS DE PRODUCCIÓN PECUARIA DE PEQUEÑOS Y MEDIANOS PRODUCTORES DE LA PROVINCIA DE PICHINCHA	529,997.00
76 GESTIÓN DE INDUSTRIAS PICHINCHA	810,591.48
363 FABRICACIÓN DE PRODUCTOS METALMECÁNICOS PARA LOS PROYECTOS DE INVERSIÓN DEL GADPP	810,591.48
77 GESTIÓN DE CULTURA Y PATRIMONIO	3,318,695.82
364 FOMENTO A LAS ACTIVIDADES Y PROCESOS ARTÍSTICOS PARA PROPICIAR EL EJERCICIO INTEGRAL DE LOS DERECHOS CULTURALES EN LA PROVINCIA DE PICHINCHA	1,358,910.00
365 FORTALECIMIENTO DEL EJERCICIO DE LA CIUDADANÍA CULTURAL EN LA PROVINCIA DE PICHINCHA A TRAVÉS DE LA PROMOCIÓN DE LAS CULTURAS VIVAS COMUNITARIAS Y LA CONSTRUCCIÓN COLECTIVA DE LA MEMORIA SOCIAL	1,077,600.00
366 MEDIACIÓN CULTURAL Y FORMACIÓN MUSICAL EN LA PROVINCIA DE PICHINCHA	882,185.82
78 GESTIÓN DE TURISMO	1,010,873.58
742 CONSOLIDACIÓN DEL DESTINO TURÍSTICO DE PICHINCHA	375,000.00
743 MEJORA DE LA COMPETITIVIDAD DEL SECTOR TURÍSTICO	250,000.00
744 PROMOCIÓN E INNOVACIÓN TECNOLÓGICA DEL DESTINO TURÍSTICO PICHINCHA	385,873.58
114 GESTIÓN DE CANAL DE RIEGO CAYAMBE PEDRO MONCAYO	2,159,106.66
740 CONSTRUCCIÓN DE LOS CANALES TERCARIOS DEL SISTEMA RIEGO CAYAMBE PEDRO MONCAYO	1,807,106.66

PLAN ANUAL DE INVERSIÓN PAI (PROGRAMAS/SUBPROGRAMAS/PROYECTOS)	
741 FORTALECIMIENTO DE LA GESTIÓN DEL AGUA EN EL SISTEMA DE RIEGO CAYAMBE PEDRO MONCAYO (2025-2027)	352,000.00
37 SUSTENTABILIDAD Y SOSTENIBILIDAD AMBIENTAL	1,069,471.33
107 GESTIÓN DE AMBIENTE	1,069,471.33
756 CONSERVACIÓN Y SOSTENIBILIDAD AMBIENTAL (2025-2027)	557,470.40
757 GESTIÓN DE LA CALIDAD AMBIENTAL EN LA PROVINCIA DE PICHINCHA (2025-2027)	40,000.00
758 GESTIÓN Y MANTENIMIENTO DE SERVICIOS ECOSISTÉMICOS (2025-2027)	78,000.00
759 IMPLEMENTACIÓN DE ACCIONES DE ADAPTACIÓN Y MITIGACIÓN AL CAMBIO CLIMÁTICO EN LA PROVINCIA DE PICHINCHA (2025-2027)	354,000.93
760 IMPLEMENTACIÓN DEL PLAN DE CONSERVACIÓN DE LA RESERVA DE BIÓSFERA DEL CHOCÓ ANDINO DE PICHINCHA (RBCAP) (2025-2027)	40,000.00
38 FOMENTO DE LA EQUIDAD E INCLUSIÓN	7,919,782.21
100 GESTIÓN DE IGUALDAD DE GÉNERO	484,856.99
751 PREVENCIÓN DE LA VIOLENCIA DE GÉNERO QUE ENFRENTAN LAS MUJERES EN LA PROVINCIA DE PICHINCHA (2025-2027)	155,000.00
752 PROMOCIÓN DE DERECHOS, PREVENCIÓN DE LA DISCRIMINACIÓN Y VIOLENCIA QUE ENFRENTAN LAS PERSONAS DE LAS DIVERSIDADES SEXO GÉNERICAS (2025-2027)	30,000.00
753 PROTECCIÓN INTEGRAL DE DERECHOS A MUJERES, NIÑOS, NIÑAS, ADOLESCENTES Y PERSONAS DE DIVERSA CONDICIÓN SEXO GÉNERICA VÍCTIMAS DE VIOLENCIA DE GÉNERO EN LA PROVINCIA DE PICHINCHA WARMI-PICHINCHA (2025-2027)	106,200.99
754 TRANSFORMACIÓN DE LOS PATRONES SOCIO-CULTURALES QUE SUSTENTAN LA MASCULINIDAD HEGEMÓNICA (2025-2027)	30,000.00
755 TRANSVERSALIZACIÓN DEL ENFOQUE DE GÉNERO EN LAS POLÍTICAS PÚBLICAS PARA ALCANZAR LA IGUALDAD EN PICHINCHA (2025-2027)	163,656.00
101 GESTIÓN DE DERECHOS	928,168.82
395 ATENCIÓN A NIÑAS, NIÑOS, ADOLESCENTES Y JÓVENES A TRAVÉS DEL PROPUESTA EN DERECHOS "GUAMBRAS PICHINCHA"	121,500.00
396 ATENCIÓN A PERSONAS CON DISCAPACIDAD AUDITIVA DE LA PROVINCIA DE PICHINCHA "SIN SEÑAS NO ME ENSEÑAS"	40,000.00
397 DESARROLLO DE ACTIVIDADES RECREATIVAS Y DEPORTIVAS PARA LA COMUNIDAD DE PICHINCHA	716,666.82
748 ACOGIDA E INCLUSIÓN A PERSONAS EN SITUACIÓN DE MOVILIDAD HUMANA EN LA PROVINCIA DE PICHINCHA (2025-2027)	40,002.00
749 MEDIACIÓN PARA LA SOLUCIÓN DE CONFLICTOS EN LA PROVINCIA DE PICHINCHA (2025-2027)	10,000.00
98 GESTIÓN DE PARTICIPACIÓN CIUDADANA	6,490,587.67
379 EJECUCIÓN DE PRESUPUESTOS PARTICIPATIVOS ZONA CAYAMBE – PEDRO MONCAYO DE LA PROVINCIA DE PICHINCHA	709,306.83
380 EJECUCIÓN DE PRESUPUESTOS PARTICIPATIVOS ZONA CHOCO ANDINO DE LA PROVINCIA DE PICHINCHA	292,444.96
381 EJECUCIÓN DE PRESUPUESTOS PARTICIPATIVOS ZONA EQUINOCCIAL DE LA PROVINCIA DE PICHINCHA	1,690,182.99
382 EJECUCIÓN DE PRESUPUESTOS PARTICIPATIVOS ZONA MEJÍA – RUMIÑAHUI DE LA PROVINCIA DE PICHINCHA	514,985.58
383 EJECUCIÓN DE PRESUPUESTOS PARTICIPATIVOS ZONA NOROCCIDENTAL DE LA PROVINCIA DE PICHINCHA	57,530.90
384 EJECUCIÓN DE PRESUPUESTOS PARTICIPATIVOS ZONA VALLES DE LA PROVINCIA DE PICHINCHA	2,076,136.41
385 FORTALECIMIENTO DE LA CAPACIDAD PARA LOS MIEMBROS DE LAS COMUNAS DE PICHINCHA	160,000.00
387 TERRITORIALIZACIÓN DE MECANISMOS DE PARTICIPACIÓN CIUDADANA EN PICHINCHA	990,000.00
99 GESTIÓN DE LEGALIZACIÓN DE TIERRAS	16,168.73
750 GESTIÓN PREVIA A LA LEGALIZACIÓN DE LA TENENCIA DE LA TIERRA EN LA PROVINCIA DE PICHINCHA (2025-2027).	16,168.73
39 GESTIÓN TRANSVERSAL PARA EL DESARROLLO	10,452,781.16
102 GESTIÓN RELACIONES INTERNACIONALES	120,216.69
478 PLAN DE COOPERACIÓN Y RELACIONES INTERNACIONALES	120,216.69
103 GESTIÓN DE EMPRESAS PÚBLICAS Y ADSCRITAS	8,473,226.49
400 FORTALECIMIENTO DE PICHINCHA HUMANA (2024 - 2027)	4,050,829.59
401 FORTALECIMIENTO DE PICHINCHA COMUNICACIONES (2024 - 2027)	1,200,000.00
402 FORTALECIMIENTO DE HIDROEQUINOCCIO EP (2024 - 2027)	157,610.30
403 FORTALECIMIENTO DE CIUDAD MITAD DEL MUNDO (2024 - 2027)	3,064,786.60
104 GESTIÓN DE INFRAESTRUCTURA	975,655.42
404 EJECUCIÓN DE OBRAS DE INFRAESTRUCTURA CON PRESUPUESTOS PARTICIPATIVOS	383,115.77

PLAN ANUAL DE INVERSIÓN PAI (PROGRAMAS/SUBPROGRAMAS/PROYECTOS)	
405 EJECUCIÓN DE OBRAS DE INFRAESTRUCTURA CON PRESUPUESTOS DE FOMENTO PRODUCTIVO	1.00
406 EJECUCIÓN DE OBRAS DE INFRAESTRUCTURA CON PRESUPUESTOS DE DERECHOS	592,538.65
106 GESTIÓN DE LAS TIC PARA EL DESARROLLO	669,618.10
763 FORTALECIMIENTO TECNOLÓGICO DE LOS PROYECTOS DE INVERSIÓN (2025-2027)	669,618.10
115 GESTIÓN DE PLANIFICACIÓN PARA EL DESARROLLO	214,064.46
747 CONSOLIDACIÓN DE HERRAMIENTAS DE PLANIFICACIÓN PARA EL DESARROLLO DE LA PROVINCIA DE PICHINCHA (2025-2027)	199,064.46
761 IMPLEMENTACIÓN DEL PRIMER PLAN DE ACCIÓN DE GOBIERNO ABIERTO DE PICHINCHA	15,000.00
40 PROGRAMA DE DESARROLLO INTEGRAL DE LA PROVINCIA DE PICHINCHA	10,996,792.27
107 PRODEPI - CONECTIVIDAD	5,658,819.08
691 CONSTRUCCIÓN DEL PASO ELEVADO INGRESO GIOVANNI CALLES	62,659.06
692 CONSTRUCCIÓN DE LA INTERCONECCIÓN CALLE GIOVANNI CALLES - ADMINISTRACIÓN DE CALDERÓN - CALLE GALO PLAZA LASSO	24,213.09
693 CONSTRUCCIÓN DEL PASO ELEVADO ACCESO A CALDERÓN - VÍA E28	49,190.19
694 CONSTRUCCIÓN DEL PASO ELEVADO EN U AVENIDA GALO PLAZA LASSO E28 - CALLE LOS PINOS	46,174.77
695 CONSTRUCCIÓN DE LOS CARRILES DE SERVICIO - CONEXIÓN AVENIDA SIMÓN BOLIVAR - CALLE FRANCISCO ROBLES - ENTRADA Y SALIDA	47,179.91
696 CONSTRUCCIÓN DEL PASO ELEVADO LLANO GRANDE - AVENIDA SIMÓN BOLÍVAR SUR	52,205.61
697 MEJORAMIENTO DE LA PROLONGACIÓN CALLE 24 DE JUNIO - SAN ANTONIO DE PICHINCHA - CONEXIÓN AVENIDA SIMÓN BOLÍVAR	33,317.38
698 MEJORAMIENTO DE LA VÍA RUTA DE LOS VOLCANES	3,322,026.54
699 MEJORAMIENTO DE LA VÍA LAGUNAS DE MOJANDA SEGUNDA ETAPA	1,356,812.94
700 MEJORAMIENTO DE LA VÍA PASOCHOA - AMAGUAÑA	665,039.59
108 PRODEPI - GÉNERO	185,000.00
713 PROTECCIÓN INTEGRAL DE DERECHOS PARA LA ATENCIÓN A VÍCTIMAS DE VIOLENCIA DE GÉNERO EN LA PROVINCIA DE PICHINCHA WARMI-PICHINCHA	92,495.00
715 PROTECCIÓN INTEGRAL DE DERECHOS PARA LA ATENCIÓN A VÍCTIMAS DE VIOLENCIA DE GÉNERO EN LA PROVINCIA DE PICHINCHA WARMI-PICHINCHA (RUMIÑAHUI)	3.00
716 PROTECCIÓN INTEGRAL DE DERECHOS PARA LA ATENCIÓN A VÍCTIMAS DE VIOLENCIA DE GÉNERO EN LA PROVINCIA DE PICHINCHA WARMI-PICHINCHA (PEDRO MONCAYO)	2.00
762 PROTECCIÓN INTEGRAL DE DERECHOS A MUJERES, NIÑOS, NIÑAS, ADOLESCENTES Y PERSONAS DE DIVERSA CONDICIÓN SEXO GENÉRICA VÍCTIMAS DE VIOLENCIA DE GÉNERO EN LA PROVINCIA DE PICHINCHA WARMI-PICHINCHA CAYAMBE	92,500.00
109 PRODEPI - PICHINCHA HUMANA	449,170.41
678 FINANCIAMIENTO CAF	449,170.41
110 PRODEPI - RIEGO	3,256,250.00
679 CONSTRUCCIÓN Y PUESTA EN MARCHA DEL SISTEMA DE RIEGO PIGANTA	3,256,250.00
111 PRODEPI - APOYO A LA PRODUCCIÓN	911,689.38
717 CENTRO DE GENERACIÓN DE VALOR AGREGADO - CEVA FRUTALES	911,689.38
112 PRODEPI - PLANIFICACIÓN	270,863.40
718 IMPLEMENTACIÓN DE LA UNIDAD DE GESTIÓN DE CONTROL Y SEGUIMIENTO DE PROYECTOS CAF	270,863.40
113 PRODEPI - DERECHOS	265,000.00
714 ATENCIÓN A NIÑOS, NIÑAS, ADOLESCENTES Y JÓVENES A TRAVÉS DE LA PROPUESTA EN DERECHOS - GUAMBRAS PICHINCHA	265,000.00

5. DISPOSICIONES GENERALES

- La responsabilidad en la ejecución y sus resultados del presupuesto corresponde a la Prefecta, Viceprefecto, a las Direcciones y Unidades responsables de los programas y proyectos.
- La Dirección de Planificación será la responsable de coordinar la elaboración de los planes anuales de inversión, programas; proyectos e intervenciones conjuntamente con todas las unidades del GADPP y del control y seguimiento del POA institucional.
- La información de la ejecución estará a cargo de la Dirección de Planificación y Dirección Financiera.
- Las transferencias a las Empresas Públicas se efectuarán por pedido del Gerente General, la autorización del ejecutivo del Gobierno Provincial de Pichincha se realizará en cada transferencia.



Mgs. Jaqueline Vargas Camacho
DIRECTORA (E)

Quito:
Calle Mañosca 201 y Av. 10 de Agosto
Atención ciudadana
Telf.: 3941-800
Ext.: 3134

www.registroficial.gob.ec

NGA/FA

El Pleno de la Corte Constitucional mediante Resolución Administrativa No. 010-AD-CC-2019, resolvió la gratuidad de la publicación virtual del Registro Oficial y sus productos, así como la eliminación de su publicación en sustrato papel, como un derecho de acceso gratuito de la información a la ciudadanía ecuatoriana.

"Al servicio del país desde el 1º de julio de 1895"

El Registro Oficial no se responsabiliza por los errores ortográficos, gramaticales, de fondo y/o de forma que contengan los documentos publicados, dichos documentos remitidos por las diferentes instituciones para su publicación, son transcritos fielmente a sus originales, los mismos que se encuentran archivados y son nuestro respaldo.